

CONHEÇA MELHOR SEU BAIRRO



REGIÃO ADMINISTRATIVA LESTE
VERSÃO 01: AGOSTO/2017



Foto: Teatro Alberto Maranhão
Fonte: Evaldo Gomes.



PREFEITURA DO
NATAL
A NOSSA CIDADE

www.natal.rn.gov.br/semurb

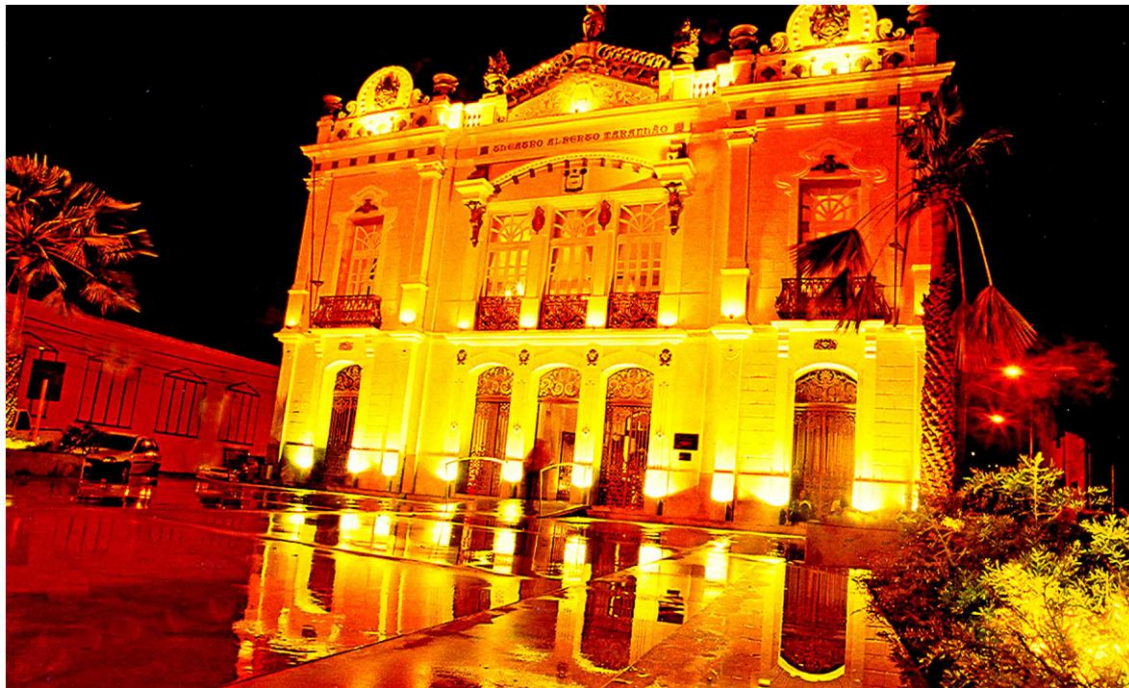

REGIÃO ADMINISTRATIVA LESTE

PREFEITURA MUNICIPAL DE NATAL

Carlos Eduardo Nunes Alves
PREFEITO

Álvaro Dias
VICE-PREFEITO

SECRETARIA MUNICIPAL DE MEIO AMBIENTE E URBANISMO

Maria Virgínia Ferreira Lopes
SECRETÁRIA

Maria Florésia Pessoa de Souza e Silva
SEC. ADJUNTA DE INFORMAÇÃO, PLANEJAMENTO URBANÍSTICO E GESTÃO AMBIENTAL

Daniel Nicolau de A. Vasconcelos Pinheiro
SEC. ADJUNTO DE FISCALIZAÇÃO E LICENCIAMENTO

Eudja Maria Mafaldo Oliveira
DIRETORA DO DEPARTAMENTO DE INFORMAÇÃO, PESQUISA E ESTATÍSTICA

Reginaldo Vasconcelos
DIRETOR DO DEPARTAMENTO DE GESTÃO DO SISTEMA DE INFORMAÇÕES GEOGRÁFICAS

Danielle Salviano S. N. Nunes
DIRETORA DO DEPARTAMENTO DE PLANEJAMENTO, PROJETOS E PATRIMÔNIO

Francisco Lopes Junior
CHEFE DO SETOR DE PESQUISA E ESTATÍSTICA

ORGANIZAÇÃO

Danielle Salviano S. N. Nunes (Coordenadora)
Francisco Lopes Junior
Euclides Tavares dos Santos
Carlos Virgilio Sales de Araújo
Fernando Antonio de Sousa
Litany Santos Eufrásio
HerickCidarta Gomes de Oliveira

COLABORADORES

Carolina Maria Cardoso Aires Lisboa
Karitana Maria de Souza Santos
Maria Luiza Silva Furtado

ESTAGIÁRIOS

Sílvia Helena Ribeiro de Castro

PROJETO GRÁFICO E DIAGRAMAÇÃO

Litany Santos Eufrásio
Fernando Antonio de Souza

FOTOGRAFIAS

Evaldo Gomes
Argemiro Lima

REGIÃO ADMINISTRATIVA LESTE

A Região Administrativa Leste, criada pela Lei Ordinária nº 3.878/89, é composta por 12 bairros: Santos Reis, Rocas, Ribeira, Praia do Meio, Cidade Alta, Petrópolis, Areia Preta, Mãe Luiza, Alecrim, Barro Vermelho, Tirol e Lagoa Seca. Limita-se ao Norte com o Rio Potengi, ao Sul com o bairro de Lagoa Nova, ao Leste com o Parque das Dunas e o Oceano Atlântico e a Oeste com o Rio Potengi.

De acordo com o censo 2010 do IBGE – Instituto Brasileiro de Geografia e Estatística –, a região apresentava 115.297 habitantes, correspondendo a 14,34% da população de Natal, distribuídos em 34.897 domicílios, com valor de rendimento médio mensal de 2,86 salários mínimos.

A população estimada para o ano de 2017 é de 114.649 habitantes, com uma projeção de 114.492 habitantes em 2027. De acordo com o Gráfico 01, a Região Administrativa Leste, apresentando decréscimo populacional a partir do ano de 2007.



Gráfico 01: Evolução da População da Região Administrativa Leste

Fonte: SEMURB - DIPE, com base nos dados do IBGE -Instituto Brasileiro de Estatística e Geografia.Censo de 1991, 2000, 2010 e a contagem populacional de 1996, 2007.*Conforme Estimativa da População do Rio Grande do Norte (IBGE, 2017).

Conforme o Gráfico 02 abaixo, os bairros Ribeira, Praia do Meio, Cidade Alta, Areia Preta, Barro Vermelho e Tirol apresentam taxas de crescimento populacional nos períodos de 2000/2010 e de 2007/2017. Os bairros de Santos Reis, Rocas, Mãe Luíza, Alecrim e Lagoa Seca apresentam taxas de decréscimo populacional nos períodos de 2000/2010 e 2007/2017. O bairro de Petrópolis apresentou taxa de crescimento positiva no período de 2000/2010, tornando-se negativa quando analisado o período de 2007 a 2017.

REGIÃO ADMINISTRATIVA LESTE

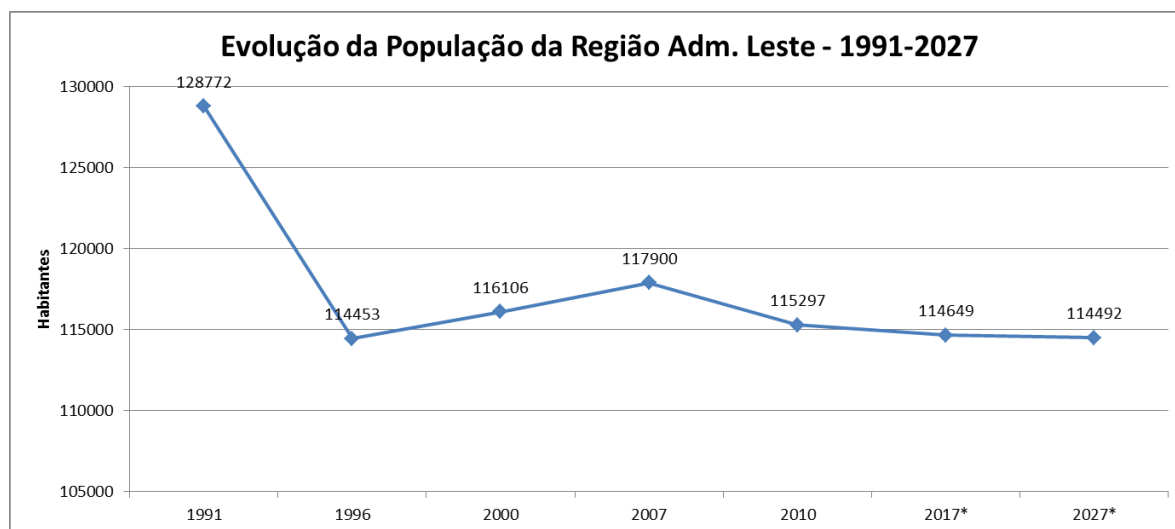

Gráfico02: Taxa de Crescimento da População da Região Administrativa Leste

Fonte: SEMURB - DIPE, com base nos dados do IBGE -Instituto Brasileiro de Estatística e Geografia.Censo de 1991, 2000, 2010 e a contagem populacional de 1996, 2007.*Conforme Estimativa da População do Rio Grande do Norte (IBGE, 2017).

POPULAÇÃO POR FAIXAS ETÁRIAS

Região Adm. Leste/ Faixa Etária	2010		2017		2027	
	Homens	Mulheres	Homens	Mulheres	Homens	Mulheres
00 - 01	574	507	441	372	307	251
01 - 04	2438	2354	1896	1817	1293	1235
05 - 09	3140	3096	2354	2385	1530	1590
10 - 14	3965	4002	3225	3122	2328	2136
15 - 19	4563	4588	3726	3652	2716	2561
20 - 24	5264	5922	5160	5727	4896	5264
25 - 29	4865	5407	5427	5538	6160	5523
30 - 34	4183	4991	4151	5025	3988	4896
35 - 39	3723	4506	3457	4076	3016	3390
40 - 44	4027	4678	4444	4823	4980	4886
45 - 49	3764	4579	4638	5375	5983	6516
50 - 54	3171	3921	3982	4303	5292	4717
55 - 59	2266	3094	2742	3388	3442	3751
60 - 64	1948	2884	2373	3114	3053	3375
65 - 69	1342	2311	1451	2388	1571	2434
70 - 74	1157	2051	1149	2001	1098	1891
75 - 79	807	1581	746	1639	656	1699
80 + idade	1149	2479	1402	3143	1828	4240
Total	52346	62951	52763	61886	54137	60355

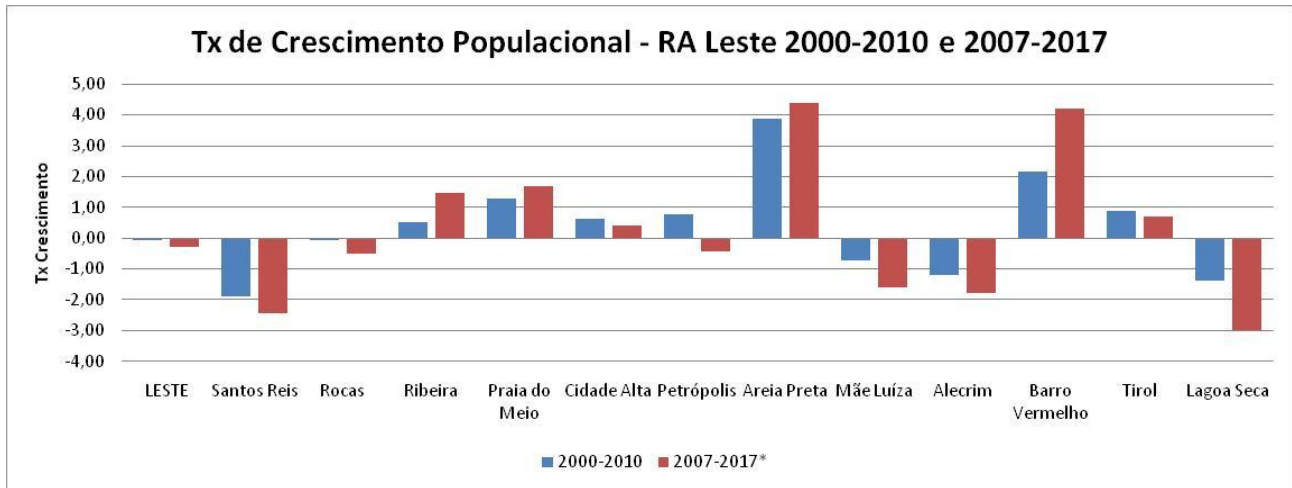
Tabela 01: População por faixa etária da RA Leste

Fonte: SEMURB- DIPE com base em dados do IBGE (Censo 2000 e 2010).

*Conforme Estimativa da População do Rio Grande do Norte (IBGE, 2017).



Gráfico 03: Pirâmide Etária da Região Administrativa Leste

Fonte: SEMURB- DIPE com base em dados do IBGE (Censo 2000 e 2010).

*Conforme Estimativa da População do Rio Grande do Norte (IBGE, 2017).

ÁREA, DOMICÍLIOS, POPULAÇÃO E DENSIDADE DEMOGRÁFICA

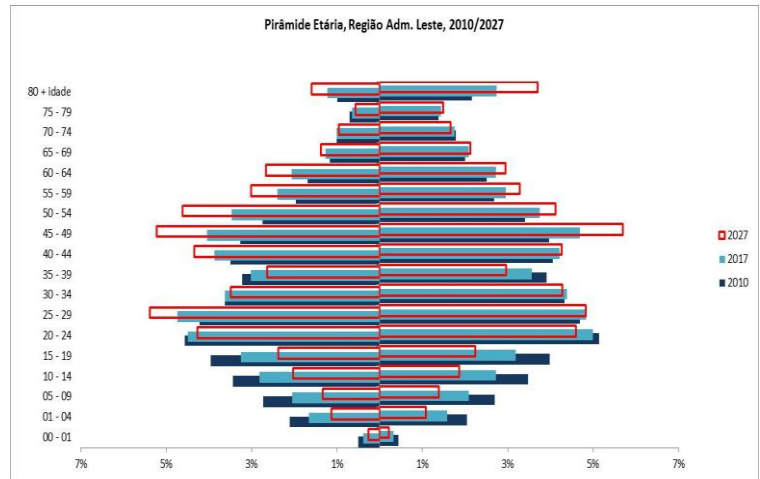
BAIRRO	LEI DE CRIAÇÃO	ÁREA (Km²)	DOMICÍLIOS PARTICULARES PERMANENTES 2000	DOMICÍLIOS PARTICULARES PERMANENTES 2010	TAXA DE CRESCIMENTO DOMICÍLIOS PART. PERM. (2000-2010)	POPULAÇÃO RESIDENTE 2010	POPULAÇÃO RESIDENTE 2017*	POPULAÇÃO RESIDENTE 2027*	TAXA DE CRESCIMENTO 2010-2017	TAXA DE CRESCIMENTO 2017-2027	DENSIDADE DEMOGRÁFICA 2017* (hab/Km²)	DENSIDADE DEMOGRÁFICA 2027* (hab/Km²)
Leste		16,15	30.046	34.897	1,51	115.297	114.649	114.492	-0,08	-0,01	7.100,06	7.090,34
Santos Reis	4.330/93	2,2209	1.504	1.531	0,18	5.641	4.745	4.362	-2,44	-0,84	2.136,52	1.964,07
Rocas	4.330/93	0,6601	2.557	3.067	1,84	10.452	10.322	10.266	-0,18	-0,05	15.637,02	15.552,19
Ribeira	4.330/93	0,9439	581	764	2,78	2.222	2.274	2.297	0,33	0,10	2.409,15	2.433,52
Praia do Meio	4.328/93	0,4892	1.151	1.620	3,48	4.770	5.390	5.655	1,76	0,48	11.017,99	11.559,69
Cidade Alta	4.330/93	1,1641	1.809	2.259	2,25	7.123	7.542	7.722	0,82	0,24	6.478,82	6.633,45
Petrópolis	4.330/93	0,7843	1.542	1.930	2,27	5.521	5.846	6.104	0,82	0,43	7.453,78	7.782,74
Areia Preta	4.328/93	0,3217	699	1.160	5,20	3.878	5.013	5.499	3,74	0,93	15.582,84	17.093,57
Mãe Luíza	4.330/93	0,9569	3.623	4.070	1,17	14.959	14.191	13.863	-0,75	-0,23	14.830,18	14.487,41
Alecrim	4.330/93	3,4473	8.650	8.646	0,00	28.705	25.957	24.782	-1,43	-0,46	7.529,66	7.188,81
Barro Vermelho	4.327/93	0,9479	2.170	2.883	2,88	10.087	11.399	11.959	1,76	0,48	12.025,33	12.616,31
Tirol	4.330/93	3,6004	4.091	5.236	2,50	16.148	17.099	17.505	0,82	0,23	4.749,19	4.861,96
Lagoa Seca	4.327/93	0,6109	1.669	1.731	0,37	5.791	4.871	4.478	-2,44	-0,84	7.973,48	7.330,17

Tabela02: Área, Domicílio, População e Densidade Demográfica da Região Administrativa Leste

Fonte: SEMURB- DIPE, com base nos dados do Instituto Brasileiro de Geografia e Estatística-IBGE (Censos 2000 e 2010).

*Conforme Estimativa da População do Rio Grande do Norte (IBGE, 2017).

REGIÃO ADMINISTRATIVA LESTE

POPULAÇÃO POR SEXO - 2010 a 2027

BAIRRO	2010					2017					2027				
	Homens	Mulheres	Ambos os sexos	Homens	Mulheres	Ambos os sexos	Homens	Mulheres	Ambos os sexos	Homens	Mulheres	Ambos os sexos			
Leste	52346	45,40%	62951	54,60%	115297	52763	46,02%	61886	53,98%	114649	54137	47,28%	60355	52,72%	114492
Santos Reis	2687	47,63%	2954	52,37%	5641	2286	48,18%	2459	51,82%	4745	2145	49,17%	2217	50,83%	4362
Rocas	4830	46,21%	5622	53,79%	10452	4786	46,36%	5536	53,64%	10322	4804	46,79%	5462	53,21%	10266
Ribeira	995	44,78%	1227	55,22%	2222	1034	45,49%	1240	54,51%	2274	1089	47,41%	1208	52,59%	2297
Praia do Meio	2293	48,07%	2477	51,93%	4770	2654	49,23%	2736	50,77%	5390	2930	51,81%	2725	48,19%	5655
Cidade Alta	3257	45,73%	3866	54,27%	7123	3586	47,54%	3956	52,46%	7542	3939	51,01%	3783	48,99%	7722
Petrópolis	2330	42,20%	3191	57,80%	5521	2540	43,45%	3306	56,55%	5846	2796	45,80%	3308	54,20%	6104
Areia Preta	1748	45,07%	2130	54,93%	3878	2303	45,93%	2710	54,07%	5013	2612	47,50%	2887	52,50%	5499
Mãe Luíza	7221	48,27%	7738	51,73%	14959	6836	48,17%	7355	51,83%	14191	6629	47,82%	7234	52,18%	13863
Alecrim	12947	45,10%	15758	54,90%	28705	11884	45,78%	14073	54,22%	25957	11657	47,04%	13125	52,96%	24782
Barro Vermel	4539	45,00%	5548	55,00%	10087	5328	46,74%	6071	53,26%	11399	5950	49,75%	6009	50,25%	11959
Tirol	6967	43,14%	9181	56,86%	16148	7401	43,28%	9698	56,72%	17099	7635	43,62%	9870	56,38%	17505
Lagoa Seca	2532	43,72%	3259	56,28%	5791	2125	43,63%	2746	56,37%	4871	1952	43,59%	2526	56,41%	4478

Tabela 03: População por sexo – Região Administrativa Leste

Fonte: SEMURB-DIPE, com base nos dados do Instituto Brasileiro de Geografia e Estatística-IBGE (Censo 2000 e 2010).

*Conforme Estimativa da População do Rio Grande do Norte (IBGE, 2017).

CONDIÇÃO DE OCUPAÇÃO DOS DOMICÍLIOS – 2010

BAIRRO \ DOMICÍLIO	PRÓPRIO		ALUGADO		CEDIDO		OUTROS		Não ha informação		DOMICÍLIO	
	2010	%	2010	%	2010	%	2010	%	2010	%	2010	2010
LESTE	22.611	64,79%	10.093	28,92%	1.912	5,48%	281	0,81%	198	0,57%	34.897	100,00%
Santos Reis	1.020	66,62%	385	25,15%	124	8,10%	2	0,13%	0	0,00%	1.531	100,00%
Rocas	1.973	64,33%	953	31,07%	136	4,43%	5	0,16%	0	0,00%	3.067	100,00%
Ribeira	445	58,25%	289	37,83%	30	3,93%	0	0,00%	0	0,00%	764	100,00%
Praia do Meio	1.044	64,44%	512	31,60%	62	3,83%	2	0,12%	0	0,00%	1.620	100,00%
Cidade Alta	1.291	57,15%	852	37,72%	107	4,74%	9	0,40%	0	0,00%	2.259	100,00%
Petrópolis	1.247	64,61%	428	22,18%	54	2,80%	201	10,41%	197	10,21%	1.930	100,00%
Areia Preta	776	66,90%	317	27,33%	64	5,52%	3	0,26%	0	0,00%	1.160	100,00%
Mãe Luíza	2.848	69,98%	873	21,45%	344	8,45%	5	0,12%	0	0,00%	4.070	100,00%
Alecrim	4.762	55,08%	3.368	38,95%	497	5,75%	19	0,22%	0	0,00%	8.646	100,00%
Barro Vermelho	2.241	77,73%	558	19,35%	80	2,77%	4	0,14%	0	0,00%	2.883	100,00%
Tirol	3.888	74,26%	990	18,91%	338	6,46%	20	0,38%	1	0,02%	5.236	100,00%
Lagoa Seca	1.076	62,16%	568	32,81%	76	4,39%	11	0,64%	0	0,00%	1.731	100,00%

Tabela 04: Condição de Ocupação dos Domicílios da Região Administrativa Leste

Fonte: SEMURB - DIPE, com base nos dados do Instituto Brasileiro de Geografia e Estatística-IBGE (Censo 2010).

TIPOS DE DOMICÍLIO – 2010

BAIRRO	CASA		APARTAMENTO		CÔMODO		CASA DE VILA OU		OUTRO		DOMICÍLIO	
	2010	%	2010	%	2010	%	2010	%	2010	%	2010	2010
LESTE	23.153	66,35%	9.172	26,28%	118	0,34%	2.256	6,5%	198	0,57%	34.897	100,00%
Santos Reis	1.491	97,39%	22	1,44%	0	0,00%	18	1,2%	0	0,00%	1.531	100,00%
Rocas	2.813	91,72%	149	4,86%	0	0,00%	105	3,4%	0	0,00%	3.067	100,00%
Ribeira	363	47,51%	400	52,36%	0	0,00%	1	0,1%	0	0,00%	764	100,00%
Praia do Meio	1.021	63,02%	565	34,88%	0	0,00%	34	2,1%	0	0,00%	1.620	100,00%
Cidade Alta	1.656	73,31%	500	22,13%	49	2,17%	54	2,4%	0	0,00%	2.259	100,00%
Petrópolis	499	25,85%	1.193	61,81%	2	0,10%	39	2,0%	197	10,21%	1.930	100,00%
Areia Preta	724	62,41%	414	35,69%	0	0,00%	22	1,9%	0	0,00%	1.160	100,00%
Mãe Luíza	3.705	91,03%	79	1,94%	16	0,39%	270	6,6%	0	0,00%	4.070	100,00%
Alecrim	6.692	77,40%	606	7,01%	44	0,51%	1.304	15,1%	0	0,00%	8.646	100,00%
Barro Vermelho	1.436	49,81%	1.380	47,87%	0	0,00%	67	2,3%	0	0,00%	2.883	100,00%
Tirol	1.503	28,71%	3.543	67,67%	6	0,11%	183	3,5%	1	0,02%	5.236	100,00%
Lagoa Seca	1.250	72,21%	321	18,54%	1	0,06%	159	9,2%	0	0,00%	1.731	100,00%

Tabela 05: Tipos de domicílio da Região Administrativa Leste

Fonte: SEMURB - DIPE, com base nos dados do Instituto Brasileiro de Geografia e Estatística-IBGE (Censo 2010).

REGIÃO ADMINISTRATIVA LESTE

CARACTERÍSTICAS DO ENTORNO DO DOMICÍLIO – 2010

LESTE			
CARACTERÍSTICA	EXISTE	NÃO EXISTE	TOTAL
IDENTIFICAÇÃO DE LOGRADOURO (%)	56,12	43,88	100,00
ILUMINAÇÃO PÚBLICA (%)	98,35	1,65	100,00
PAVIMENTAÇÃO (%)	97,75	2,25	100,00
CALÇADA (%)	90,35	9,65	100,00
MEIO-FIO/GUIA (%)	89,74	10,26	100,00
BUEIRO/BOCA-DE-LOBO (%)	34,42	65,58	100,00
RAMPA PARA CADEIRANTE (%)	6,93	93,07	100,00
ARBORIZAÇÃO (%)	48,45	51,55	100,00
ESGOTO A CÉU ABERTO (%)	22,84	77,16	100,00
LIXO ACUMULADO NOS LOGRADOUROS (%)	7,84	92,16	100,00

Tabela 06: Características do Entorno dos domicílios da Região Administrativa Leste

Fonte: SEMURB - DIPE, com base nos dados do Instituto Brasileiro de Geografia e Estatística-IBGE (Censo 2010).

ABASTECIMENTO DE ÁGUA – 2010

BAIRRO	REDE GERAL	POÇO OU NASCENTE NA PROPRIEDADE	POÇO OU NASCENTE FORA DA PROPRIEDADE	OUTRAS	TOTAL
Zona Leste	98,82	0,85	0,07	0,27	100
Santos Reis	99,61	0,2	-	0,2	100
Rocas	99,74	0,07	-	0,2	100
Ribeira	93,06	5,89	0,13	0,92	100
Praia do Meio	99,81	0,12	-	0,06	100
Cidade Alta	97,26	0,75	0,13	1,86	100
Petrópolis	94,06	5,54	-	0,41	100
Areia Preta	99,5	0,5	-	-	100
Mãe Luíza	99,34	0,22	-	0,43	100
Alecrim	99,65	0,07	0,23	0,04	100
Barro Vermelho	100	-	-	-	100
Tirol	98,26	1,72	0,02	-	100
Lagoa Seca	99,83	0,06	-	0,12	100

Tabela 07: Abastecimento de Água – Região Administrativa Leste

Fonte: SEMURB - DIPE, com base nos dados do Instituto Brasileiro de Geografia e Estatística-IBGE (Censo 2010).

CONSUMO E LIGAÇÕES DE ÁGUA NO ANO DE 2015

ZONA E BAIRRO	Comercial				Industrial				Publico				Residencial				Total Ligações		Total Consumo	
	Ligações		Consumo(m3)		Ligações		Consumo(m3)		Ligações		Consumo(m3)		Ligações		Consumo(m3)		(Água)	%	(Água)	%
	Água	%	Água	%	Água	%	Água	%	Água	%	Água	%	Água	%						
LESTE	3.984	12,49%	83.217	13,35%	135	0,42%	10.333	1,66%	482	1,51%	70.380	11,29%	27.298	85,58%	459.501	73,71%	31.899	100%	623.431	100%
Alecrim	1.252	13,40%	15.920	13,15%	23	0,25%	531	0,44%	64	0,68%	6.962	5,75%	8.005	85,67%	97.652	80,66%	9.344	100%	121.065	100%
Areia Preta	21	3,06%	319	1,62%	4	0,58%	180	0,91%	2	0,29%	812	4,13%	659	96,06%	18.370	93,34%	686	100%	19.681	100%
Barro Vermelho	231	9,14%	4.974	9,14%	8	0,32%	341	0,63%	22	0,87%	2.728	5,01%	2.266	89,67%	46.371	85,22%	2.527	100%	54.414	100%
Cidade Alta	636	26,21%	11.430	25,04%	10	0,41%	324	0,71%	62	2,55%	7.357	16,12%	1.719	70,83%	26.535	58,13%	2.427	100%	45.646	100%
Lagoa Seca	276	14,38%	6.227	20,23%	4	0,21%	59	0,19%	12	0,63%	2.337	7,59%	1.627	84,78%	22.154	71,98%	1.919	100%	30.777	100%
Mãe Luíza	51	1,88%	570	1,94%	3	0,11%	39	0,13%	16	0,59%	1.002	3,40%	2.637	97,41%	27.841	94,53%	2.707	100%	29.452	100%
Petrópolis	390	26,24%	11.779	22,19%	10	0,67%	1.077	2,03%	60	4,04%	12.017	22,64%	1.026	69,04%	28.210	53,14%	1.486	100%	53.083	100%
Praia do Meio	32	3,32%	1.293	5,35%	4	0,41%	132	0,55%	16	1,66%	8.770	36,29%	912	94,61%	13.972	57,81%	964	100%	24.167	100%
Ribeira	158	45,14%	1.544	12,53%	8	2,29%	2.655	21,55%	48	13,71%	5.291	42,95%	136	38,86%	2.830	22,97%	350	100%	12.320	100%
Rocas	158	4,58%	2.115	4,04%	20	0,58%	1.275	2,43%	43	1,25%	4.637	8,85%	3.229	93,59%	44.355	84,68%	3.450	100%	52.382	100%
Santos Reis	32	2,95%	620	4,82%	5	0,46%	333	2,59%	25	2,31%	1.091	8,48%	1.022	94,28%	10.824	84,12%	1.084	100%	12.868	100%
Tirol	747	15,08%	26.426	15,77%	36	0,73%	3.387	2,02%	112	2,26%	17.376	10,37%	4.060	81,94%	120.387	71,84%	4.955	100%	167.576	100%

Tabela 08: Consumo e Ligações de água da Região Leste

Fonte: SEMURB - DIPE, com base nos dados da Companhia de Águas e Esgotos do Rio Grande do Norte CAERN (média mensal, considerado o período de jan a dez de 2015).

REGIÃO ADMINISTRATIVA LESTE

PRODUÇÃO DE LIXO – 2016

BAIRRO	PRODUÇÃO DIÁRIA DE LIXO DOMICILIAR (TONELADAS)
Zona Leste	154,00
Santos Reis	6,48
Rocas	13,87
Ribeira	3,05
Praia do Meio	7,16
Cidade Alta	10,07
Petrópolis	7,81
Areia Preta	6,59
Mãe Luíza	19,15
Alecrim	35,19
Barro Vermelho	15,14
Tirol	22,84
Lagoa Seca	6,65

Tabela 09: Produção de Lixo da Região Leste no ano de 2016

Fonte: SEMURB - DIPE, com base nos dados da Companhia de Serviços Urbanos de Natal - URBANA (ano de referência: 2016).

DESTINO DO LIXO NO ANO DE 2010

BAIRRO	COLETADO POR SERVIÇO DE LIMPEZA	COLETADO EM CAÇAMBA DE SERVIÇO DE LIMPEZA	OUTROS DESTINOS	TOTAL
Zona Leste	93,53	6,16	0,31	100
Santos Reis	91,18	8,75	0,07	100
Rocas	86,18	13,66	0,16	100
Ribeira	95,94	4,06	-	100
Praia do Meio	90,43	9,57	-	100
Cidade Alta	96,37	2,88	0,75	100
Petrópolis	86,15	13,73	0,12	100
Areia Preta	100	-	-	100
Mãe Luíza	81,84	16,41	1,74	100
Alecrim	97,84	2,08	0,08	100
Barro Vermelho	99,06	0,94	-	100
Tirol	96,68	3,32	-	100
Lagoa Seca	99,6	0,29	0,12	100

Tabela 10: Destino do lixo da Região Leste no ano de 2010

Fonte: SEMURB - DIPE, com base nos dados do Instituto Brasileiro de Geografia e Estatística-IBGE (Censo 2010).

DRENAGEM E PAVIMENTAÇÃO NO ANO DE 2015

BAIRRO	DRENAGEM (%)	PAVIMENTAÇÃO (%)
Santos Reis	100	100
Rocas	100	98
Ribeira	100	100
Praia do Meio	95	95
Cidade Alta	100	100
Petrópolis	98	99
Areia Preta	98	98
Mãe Luíza	95	98
Alecrim	95	95
Barro Vermelho	98	98
Tirol	96	96
Lagoa Seca	95	95

Tabela 11: Drenagem e Pavimentação da Região Leste no de 2015

Fonte: SEMURB - DIPE, com base nos dados da SEMOPI – Secretaria Municipal de Obras Públicas e Infraestrutura do ano de 2015.

REGIÃO ADMINISTRATIVA LESTE

ESGOTAMENTO SANITÁRIO NO ANO DE 2010

BAIRRO	TÊM BANHEIRO OU SANITÁRIO REDE GERAL DE ESGOTO OU PLUVIAL	TÊM BANHEIRO OU SANITÁRIO FOSSA SÉPTICA	TÊM BANHEIRO OU SANITÁRIO (OUTRO TIPO DE ESGOTAMENTO)	NÃO TINHAM BANHEIRO NEM SANITÁRIO	TOTAL
Zona Leste	86,76	5,56	7,54	0,14	100
Santos Reis	94,57	4,44	0,72	0,27	100
Rocas	90,41	7,76	1,24	0,59	100
Ribeira	85,47	1,57	10,34	2,62	100
Praia do Meio	97,35	0,62	1,48	0,55	100
Cidade Alta	81,54	2,43	15,72	0,31	100
Petrópolis	97,11	1,9	0,75	0,24	100
Areia Preta	99,5	0	0	0,5	100
Mãe Luíza	65,7	14,32	19,48	0,5	100
Alecrim	81,09	6,3	12,4	0,21	100
Barro Vermelho	99,27	0,52	0	0,21	100
Tirol	97,48	1,85	0,52	0,15	100
Lagoa Seca	81,28	11,67	6,59	0,46	100

Tabela 12: Esgotamento Sanitário da Região Leste no ano de 2010

Fonte: SEMURB - DIPE, com base nos dados do Instituto Brasileiro de Geografia e Estatística-IBGE (Censo 2010).

PRODUÇÃO DE ESGOTO NO ANO DE 2015

ZONA E BAIRRO	Comercial				Industrial				Público				Residencial				Total Ligações		Total Produção	
	Ligações		Produção(m3)		Ligações		Produção(m3)		Ligações		Produção(m3)		Ligações		Produção(m3)		(Esgoto)	%	(Esgoto)	%
	Esgoto	%	Esgoto	%	Esgoto	%	Esgoto	%	Esgoto	%	Esgoto	%	Esgoto	%						
LESTE	4.104	13,74%	109.613	16,54%	142	0,48%	13.022	1,97%	429	1,44%	73.386	11,07%	25.194	84,35%	466.625	70,42%	29.869	100%	662.646	100%
Alecrim	1.295	15,38%	18.820	16,19%	22	0,26%	647	0,56%	50	0,59%	5.160	4,44%	7.055	83,77%	91.631	78,82%	8.422	100%	116.258	100%
Areia Preta	29	4,25%	2.225	10,11%	4	0,59%	812	3,69%	3	0,44%	812	3,69%	646	94,72%	18.164	82,51%	682	100%	22.013	100%
Barro Vermelho	221	8,75%	4.821	8,13%	9	0,36%	361	0,61%	26	1,03%	5.897	9,95%	2.269	89,86%	48.214	81,31%	2.525	100%	59.293	100%
Cidade Alta	711	31,35%	14.349	29,64%	9	0,40%	290	0,60%	59	2,60%	9.022	18,64%	1.489	65,65%	24.743	51,12%	2.268	100%	48.404	100%
Lagoa Seca	200	12,85%	5.420	19,31%	7	0,45%	119	0,42%	10	0,64%	1.900	6,77%	1.340	86,06%	20.623	73,49%	1.557	100%	28.062	100%
Mãe Luíza	46	2,25%	536	2,62%	3	0,15%	10	0,05%	10	0,49%	582	2,85%	1.984	97,11%	19.311	94,48%	2.043	100%	20.439	100%
Petrópolis	414	25,92%	14.618	20,76%	12	0,75%	1.117	1,59%	61	3,82%	12.418	17,63%	1.110	69,51%	42.265	60,02%	1.597	100%	70.418	100%
Praia do Meio	42	4,33%	2.044	8,11%	4	0,41%	132	0,52%	14	1,44%	8.512	33,77%	909	93,81%	14.515	57,59%	969	100%	25.203	100%
Ribeira	181	52,16%	1.929	13,38%	14	4,03%	4.656	32,31%	45	12,97%	5.201	36,09%	107	30,84%	2.626	18,22%	347	100%	14.412	100%
Rocas	159	4,68%	2.238	4,25%	17	0,50%	1.247	2,37%	43	1,26%	4.573	8,69%	3.182	93,56%	44.560	84,69%	3.401	100%	52.618	100%
Santos Reis	33	3,02%	508	3,93%	4	0,37%	333	2,58%	23	2,11%	1.051	8,13%	1.032	94,51%	11.032	85,36%	1.092	100%	12.924	100%
Tirol	773	15,57%	42.105	21,86%	37	0,75%	3.298	1,71%	85	1,71%	18.258	9,48%	4.071	81,98%	128.941	66,95%	4.966	100%	192.602	100%

Tabela 13: Produção de Esgoto da Região Leste no ano de 2015

Fonte: SEMURB - DIPE, com base nos dados da Companhia de Águas e Esgotos do Rio Grande do Norte CAERN (média mensal, considerado o período de jan a dez de 2015).

ASPECTOS SOCIOECONÔMICOS:

A Região Administrativa Leste apresenta rendimento nominal médio mensal de 2,86 salários mínimos, ficando acima da média do Município, que é de 1,78 salários mínimos. Destacam-se os bairros da Ribeira, Petrópolis, Areia Preta, Barro Vermelho e Tirol com rendimentos nominais médios mensais acima de 3 salários mínimos, enquanto os demais estão abaixo desse patamar.

REGIÃO ADMINISTRATIVA LESTE

RENDIMENTO NOMINAL MÉDIO MENSAL DAS PESSOAS DE 10 ANOS OU MAIS DE IDADE

BAIRRO	VALOR DO RENDIMENTO NOMINAL MÉDIO MENSAL (em nº de salários mínimos)
SANTOS REIS	1,18
ROCAS	1,2
RIBEIRA	3,97
PRAIA DO MEIO	2,15
CIDADE ALTA	2,01
PETRÓPOLIS	6,74
AREIA PRETA	4,56
MÃE LUIZA	0,87
ALECRIM	1,44
BARRO VERMELHO	4,31
TIROL	6,46
LAGOA SECA	2,21
ZONA LESTE	2,86
NATAL	1,78

Tabela 14: Rendimento Nominal Médio da Região Leste no ano de 2010

Fonte: SEMURB - DIPE, com base nos dados do Instituto Brasileiro de Geografia e Estatística-IBGE (Censo 2010).

No tocante à alfabetização, todos os bairros apresentam taxas de alfabetização de pessoas de 5 anos ou mais, acima de 80%.

TAXA DE ALFABETIZAÇÃO

BAIRRO	PESSOAS DE 5 ANOS OU MAIS DE IDADE, ALFABETIZADAS	TAXA DE ALFABETIZAÇÃO - PESSOAS DE 5 ANOS OU MAIS DE IDADE (%)
Zona Leste	101837	93,07
SANTOS REIS	4701	88,82
ROCAS	9055	91,59
RIBEIRA	2033	95,22
PRAIA DO MEIO	4217	93,23
CIDADE ALTA	6125	90,49
PETRÓPOLIS	4602	98
AREIA PRETA	1802	96,99
MÃE LUÍZA	11556	83,56
ALECRIM	25584	93,7
BARRO VERMELHO	9462	97,8
TIROL	15156	97,8
LAGOA SECA	5219	94,22

Tabela 15: Taxa de Alfabetização da Região Leste

Fonte: SEMURB - DIPE, com base nos dados do Instituto Brasileiro de Geografia e Estatística-IBGE (Censo 2010).

REGIÃO ADMINISTRATIVA LESTE

1) ALECRIM:

ASPECTOS URBANÍSTICOS:

O bairro Alecrim se insere na Zona Adensável do Município, estabelecida no macrozoneamento do Plano Diretor de Natal, Lei Complementar nº 082 de 21 de junho de 2007.

Em 2002, foi regulamentada no bairro a AEIS da Comunidade do Passo Pátria, pela Lei Complementar nº. 044/2002 publicada em 24/12/2003. Incide também no Alecrim a faixa de controle de gabarito da Embratel, que delimita a altura máxima de edificações entre as torres de transmissão, para fins de tráfego de microondas da Empresa.

MAPA 01 - LEGISLAÇÃO URBANÍSTICA E AMBIENTAL

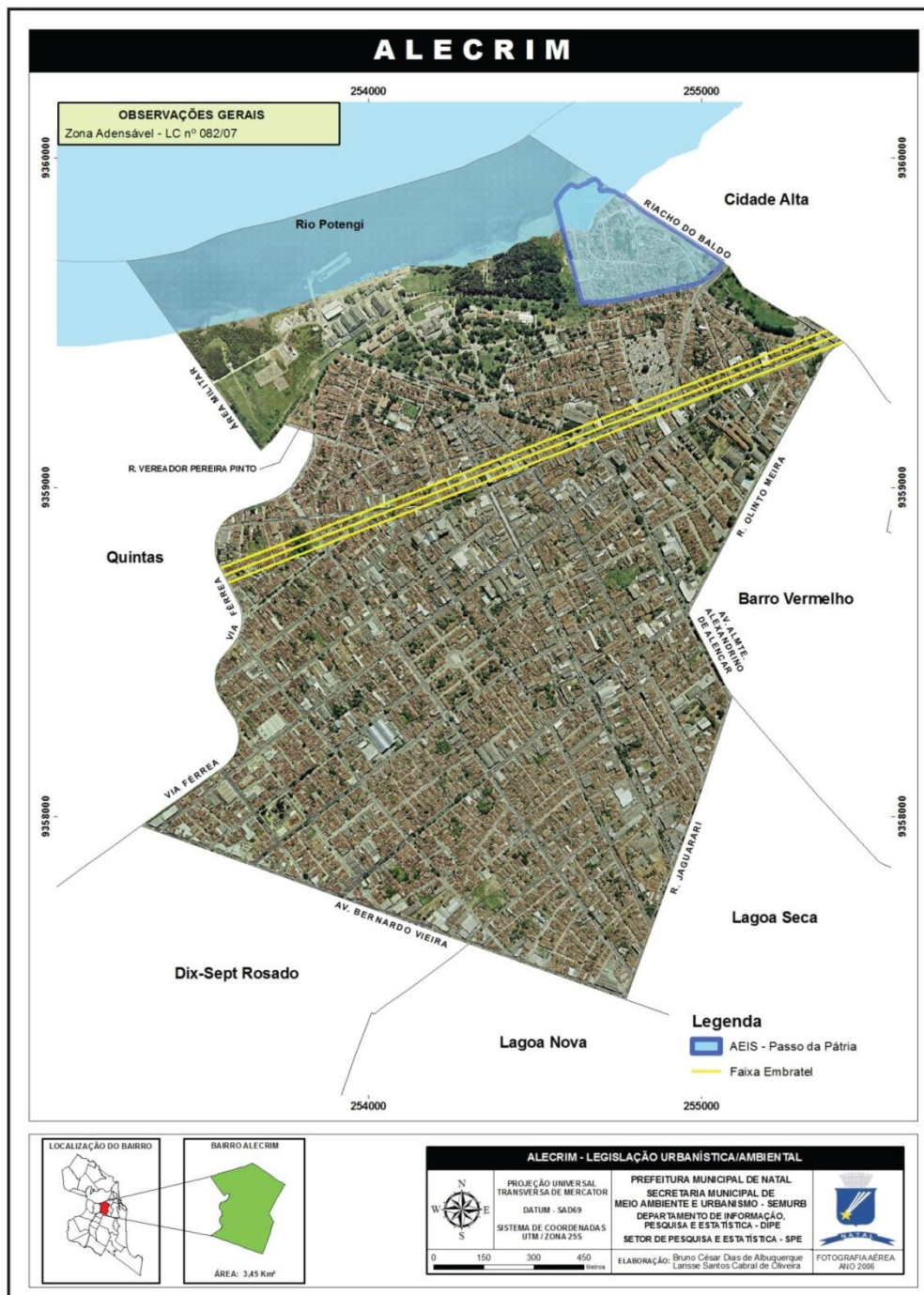

REGIÃO ADMINISTRATIVA LESTE

DADOS DEMOGRÁFICOS:



Gráfico 01: Evolução da População do Alecrim

Fonte: SEMURB - DIPE com base nos dados do IBGE - Instituto Brasileiro de Estatística e Geografia.

Censo de 1991, 2000, 2010 e a contagem populacional de 1996, 2007.

*Conforme Estimativa da População do Rio Grande do Norte (IBGE, 2017).

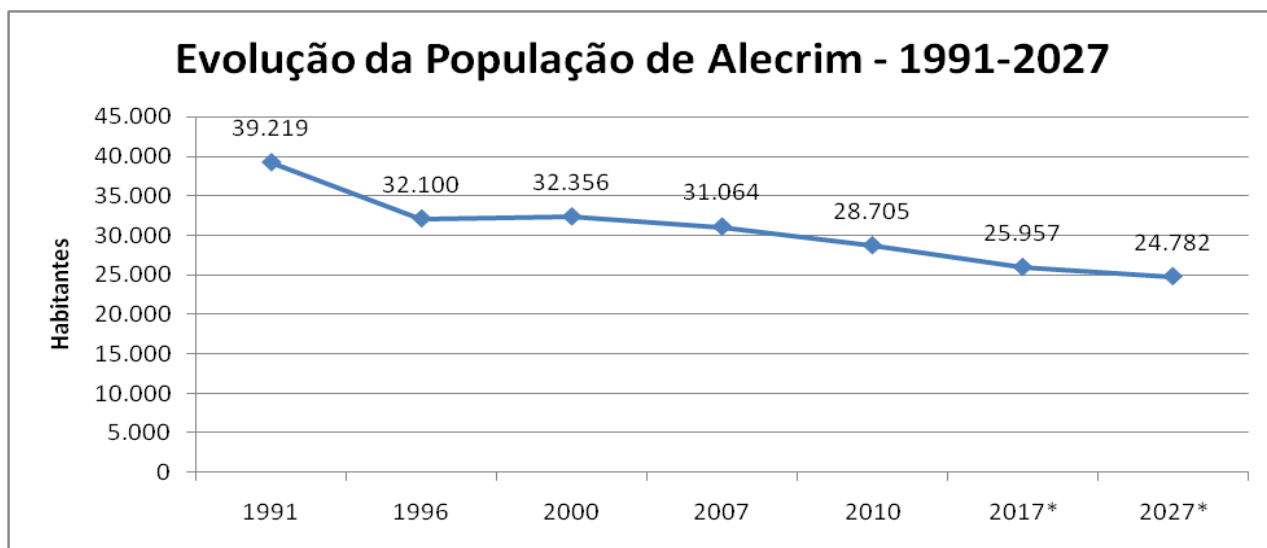
POPULAÇÃO POR FAIXAS ETÁRIAS - 2010 à 2027

ZONA LESTE/ Faixa Etária	ALECRIM					
	2010		2017		2027	
	Homens	Mulheres	Homens	Mulheres	Homens	Mulheres
00 - 01	134	122	100	79	69	45
01 - 04	576	570	409	397	266	251
05 - 09	751	722	524	519	332	343
10 - 14	946	990	691	724	468	491
15 - 19	1060	1074	774	752	524	480
20 - 24	1423	1537	1378	1449	1396	1415
25 - 29	1271	1358	1328	1278	1501	1243
30 - 34	1075	1207	982	1037	916	886
35 - 39	906	1158	726	965	562	789
40 - 44	983	1199	940	1084	935	996
45 - 49	919	1103	1028	1109	1281	1186
50 - 54	785	1013	904	1052	1172	1178
55 - 59	552	813	597	856	708	978
60 - 64	459	741	481	690	545	662
65 - 69	320	570	296	537	282	523
70 - 74	278	530	253	458	235	394
75 - 79	211	393	173	321	138	256
80 + idade	298	658	302	765	327	1008
	12947	15758	11884	14073	11657	13125

Tabela 01: População por faixa etária do Alecrim

Fonte: SEMURB- DIPE com base em dados do IBGE (Censo 2000 e 2010).

*Conforme Estimativa da População do Rio Grande do Norte (IBGE, 2017).



Gráfico 02: Pirâmide Etária do Alecrim

Fonte: SEMURB- DIPE com base em dados do IBGE (Censo 2000 e 2010).

*Conforme Estimativa da População do Rio Grande do Norte (IBGE, 2017).

REGIÃO ADMINISTRATIVA LESTE

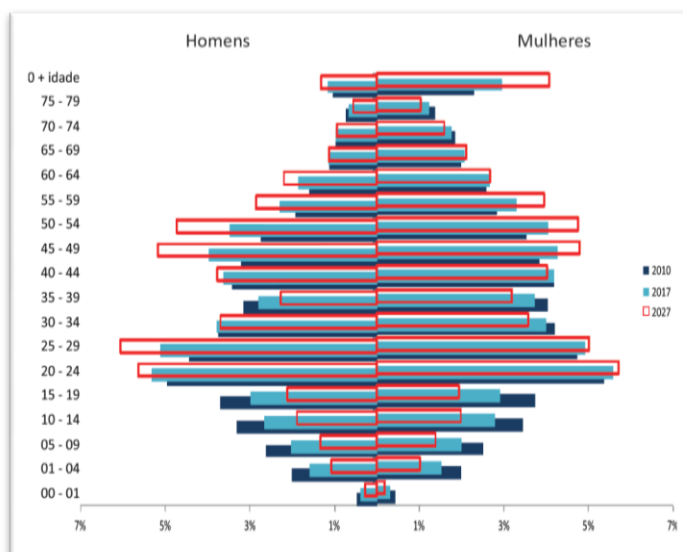
CARACTERÍSTICAS DO ENTORNO DOS DOMICÍLIOS NO ANO DE 2010

Alecrim			
Característica	EXISTE	NÃO EXISTE	TOTAL
IDENTIFICAÇÃO DE LOGRADOURO (%)	69,43	30,57	100,00
ILUMINAÇÃO PÚBLICA (%)	99,03	0,97	100,00
PAVIMENTAÇÃO (%)	94,50	5,50	100,00
CALÇADA (%)	98,07	1,93	100,00
MEIO-FIO/GUIA (%)	95,38	4,62	100,00
BUEIRO/BOCA-DE-LOBO (%)	61,29	38,71	100,00
RAMPA PARA CADEIRANTE (%)	2,80	97,20	100,00
ARBORIZAÇÃO (%)	54,62	45,38	100,00
ESGOTO A CÉU ABERTO (%)	36,80	63,20	100,00
LIXO ACUMULADO NOS LOGRADOUROS (%)	1,85	98,15	100,00

Tabela 02: Características do entorno dos domicílios no ano de 2010

Fonte: SEMURB - DIPE, com base nos dados do Instituto Brasileiro de Geografia e Estatística-IBGE (Censo 2010).

ASPECTOS SOCIOECONÔMICOS DO BAIRRO:

RENDA PER CAPITA NOS DOMICÍLIOS PARTICULARES PERMANENTES

BAIRRO ALECRIM	
RENDA MENSAL DOMICILIAR PER CAPITA	%
Até 1/8 de salário mínimo	0,51
Mais de 1/8 a 1/4 de salário mínimo	3,84
Mais de 1/4 a 1/2 salário mínimo	15,63
Mais de 1/2 a 1 salário mínimo	31,70
Mais de 1 a 2 salários mínimos	27,52
Mais de 2 a 3 salários mínimos	9,36
Mais de 3 a 5 salários mínimos	5,68
Mais de 5 a 10 salários mínimos	2,52
Mais de 10 salários mínimos	0,68
Sem rendimento	2,39
Sem declaração	0,17
Total	100



Tabela 03: Renda per capita por faixa de salários mínimos

Fonte: SEMURB - DIPE, com base nos dados do Instituto Brasileiro de Geografia e Estatística-IBGE (Censo 2010).

Gráfico 03: Renda per capita por faixa de salários mínimos

Fonte: SEMURB - DIPE, com base nos dados do Instituto Brasileiro de Geografia e Estatística-IBGE (Censo 2010).

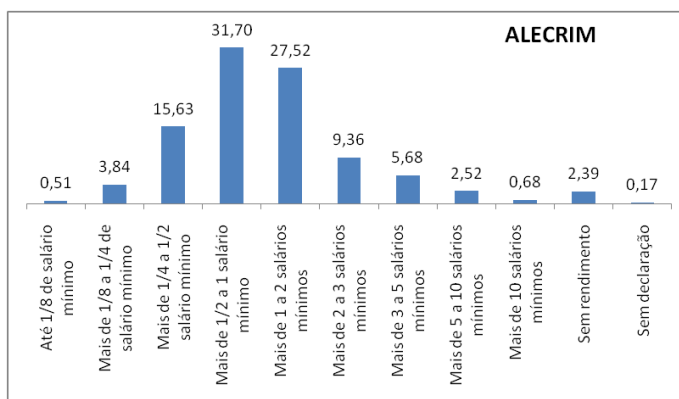
INFRAESTRUTURA E EQUIPAMENTOS URBANOS:

UNIDADES DE SAÚDE – 2016

BAIRRO	UNIDADE DE SAUDE	PRESTADORA	ENDEREÇO
ALECRIM	UNIDADE BÁSICA DE SAÚDE	Centro Clínico Pediátrico Alecrim	Av. Presidente Bandeira, nº 935
		Unidade de Saúde da Família da Guarita	Av. Presidente Sarmento, nº 1955
		Unidade de Saúde da Família Passo da Pátria	Tv. Ocidental de Baixo
		UBS ALECRIM	Avenida Fonseca e Silva, n 1129
	HOSPITAL	Hospital Naval	Rua Sílvio Pélico, s/n.
		Clínica de Raios X e Ultra Som	Avenida Alexandrino de Alencar, n 915.
	Unidade de Apoio Diagnose e Terapia (SADT Isolado)	Centro Integrado de Citopatologia	Rua Fonseca e Silva, n 1129.
		CACA - Centro de Análises Clínicas do Alecrim	Rua Dr. Luiz Dutra, n 302

Tabela 04: Unidades de Saúde do Bairro do Alecrim

Fonte: SEMURB - DIPE, com base nos dados da SMS - Secretaria Municipal de Saúde - 2016.

REGIÃO ADMINISTRATIVA LESTE

UNIDADES DE ENSINO – 2016

BAIRRO	DEP.ADM.	ESTABELECIMENTO	ENDEREÇO	CRECHE	Pre-ESCOLAR	ENSINO FUNDAMENTAL	ENSINO MÉDIO	ENSINO FUNDAMENTAL Adulto	ENSINO MÉDIO Adulto
ALECRIM	CMEI	CMEI PROFA DARILENE BRANDAO MARTINS	RUA AGOSTINHO LEITAO	14	87	0	0	0	0
		CMEI MARIA EULALIA GOMES DA SILVA	RUA OCIDENTAL DE BAIXO	116	0	0	0	0	0
		CMEI SAO FRANCISCO DE ASSIS	TRAVESSA OCIDENTAL DE BAIXO	28	85	0	0	0	0
	Escola Estadual	EE CASA DO MENOR TRABALHADOR	RUA PRESIDENTE JOSE BENTO	0	0	234	0	0	0
		EE ALM NEWTON BRAGA FARIA	ALAMEDA CURUPAITI	0	0	555	0	0	0
		EE CALAZANS PINHEIRO	RUA VEREADOR JOSE SOTERO	0	0	125	0	0	0
		EE PROF JOAO TIBURCIO ENS 1 GRAU	AVENIDA PRESIDENTE BANDEIRA	0	0	531	0	139	0
		EE PROFA MARIA LIDIA ENS DE 1 GRAU	RUA BARAUNA	0	0	145	0	33	0
		EE PROFA STELLA GONCALVES	RUA FERREIRA NOBRE	0	0	97	0	0	0
		INSTITUTO ARY PARREIRAS	RUA DOS PAJEUS	0	0	981	0	0	0
		INSTITUTO PE MIGUELINHO	RUA FONSECA E SILVA	0	0	0	1168	0	0
		CE DE CAP DE ED E ATEN SURDO - CAS	RUA DOS PAIATIS	0	0	0	0	0	0
		Escola Municipal	ESC MUL MONSENHOR JOAQUIM HONORIO	RUA PRESIDENTE MASCARENHAS	0	99	289	0	0
	ESC MUL JOAO XXIII		RUA DOS PAJEUS	0	0	246	0	0	0
	ESC MUL JUVENAL LAMARTINE		RUA PRESIDENTE SARMENTO	0	69	406	0	0	0
	ESC MUL PROFA MARECI GOMES DOS SANTOS		TRAVESSA OCIDENTAL DE BAIXO	0	46	352	0	0	0
	Escolar Particular		COLEGIO NOSSA SENHORA DAS NEVES	PRACA PEDRO II	197	166	1140	434	0
	Escola Dom Marcolino Dantas	Rua Jaguarari	70	98	512	77	0	0	
	INSTITUTO REIS MAGOS	RUA BRASILIA	8	107	674	167	0	0	
	INSTITUTO SAGRADA FAMILIA	AVENIDA CORONEL ESTEVAM	24	77	699	432	0	0	
	EXITO COLEGIO E CURSO	AVENIDA PRESIDENTE BANDEIRA	15	32	451	210	7	25	
	NUCLEO DE EDUC CRIATIVO PINGUINHO DE GENTE	RUA OLINTO MEIRA	203	179	277	0	0	0	
	EDUCANDARIO TURMA DA LULU	RUA BARAUNA	7	11	25	0	0	0	
	ESCOLA EDUCACIONAL GENESIS	TRAVESSA PRESIDENTE MASCARENHAS	0	38	68	0	0	0	
	CENTRO EDUCACIONAL RAO DE LUZ	RUA MIRABEAU PEREIRA	41	0	39	0	0	0	
	CENTRO DE ENSINO GRAU TECNICO NATAL CENTRO	RUA CORONEL JOSE BERNARDO	0	0	0	0	0	0	
	ESCOLA UNIAO	RUA PRESIDENTE JOSE BENTO	54	40	90	0	0	0	
	CENTRO EDUCACIONAL PINHEIROS	RUA DOS PAJEUS	0	33	276	80	0	0	

Tabela 05: Unidades de Ensino do bairro do Alecrim

Fonte: SEMURB - DIPE, com base nos dados da SEEC - Secretaria de Estado da Educação e da Cultura/RN - 2016

UNIDADES SEGURANÇA PÚBLICA – 2016

BAIRRO	TIPO	DELEGACIA	ENDEREÇO
ALECRIM	DELEGACIA DISTRITAL/ESPECIALIZADA	3ª Distrito de Polícia Civil	Av. Cel. Estevam, 1413

Tabela 06: Unidades de Segurança Pública do bairro do Alecrim

Fonte: SEMURB - DIPE, com base nos dados da SESED - Secretaria de Estado da Segurança Pública e da Defesa Social/RN - 2016.

EQUIPAMENTOS URBANOS – 2015

BAIRRO	EQUIPAMENTO	NOME	ENDEREÇO
ALECRIM	Camelódromo	Camelódromo do Alecrim	Av. Presidente Bandeira / Av. Coronel Estevam
	Cemitério	Cemitério do Alecrim	Rua Fonseca e Silva
	Feira	Feira do Alecrim	Rua Presidente Quaresma (Antiga Av. 1)
		Feira de Serviços (Mercado da 4)	Rua Mirabeau Pereira
		Feira do Fogo	Rua Coronel Estevam c/ a Pres. Bandeira
	Mercado	Mercado Público do Alecrim Antônio Carneiro	Rua dos Canindés
	Praça	Praça Pedro II	Rua Coronel José Bernardo c/ Rua Coronel Estevam
		Praça Santa Inez (Largo)	Avenida Coronel Estevam c/ Avenida Almirante Alexandrino de Alencar
		Praça Gentil Ferreira	Rua Dr. Manoel Miranda / Rua Dr. Mário Negócio
		Praça Almirante Gonçalves	Rua Cônego Monte / Rua Profª Djanira
		Praça Almirante Barroso	Rua Dês. Silvério Soares / Rua dos Pajeús
		Praça Almirante Tamandaré	Rua Olinto Meira c/ Rua Coronel José Bernardo

Tabela 07: Equipamentos Urbanos do Alecrim

Fonte: SEMURB - DIPE, com base nos dados da SEMSUR – Secretaria Municipal de Serviços Urbanos - 2015.

UNIDADES DE DESPORTO – 2016

BAIRRO	EQUIPAMENTO DESPORTIVO	ENDEREÇO
ALECRIM	Campo ou Mini Campo	Rua Sátiro Dias c/ Rua Vila Ferroviária
	Quadra	Rua Mirabeau Pereira

Tabela 08: Unidades de Desporto do Alecrim

Fonte: SEMURB - DIPE, com base nos dados da SEL - Secretaria Municipal de Esporte e Lazer - 2016.

REGIÃO ADMINISTRATIVA LESTE

HABITAÇÃO E SITUAÇÃO FUNDIÁRIA:

CONJUNTOS HABITACIONAIS - 2016

BAIRRO	CONJUNTO	UNID. HAB	POPULAÇÃO
ALECRIM	Marinha	75	263

Tabela 09: Conjuntos Habitacionais do Alecrim

Fonte: SEMURB- DIPE e DGSIG - 2016

LOTEAMENTOS - 2016

BAIRRO	NOME	PROPRIETARIO
ALECRIM	-	João Salomão
	-	Alínio Cunha de Azevedo, Aldo Barreto de Paiva e outros
	-	Corina Fernandes Lins de Queiroz
	-	Rita de Cássia de Siqueira Costa
	-	Luiz Bandeira de Melo e esposa
	-	Manoel de Macedo Brito
	-	J.L. Fonseca & Cia
	Mascarenhas II	Francisca da Cruz Suassuna
	-	Francisca da Cruz Suassuna
	-	Serquiz Elias Farkatt
	-	Luiz Bandeira de Melo
	-	Maria da Cunha Rego Madruga
	-	Severino Lucena Ramos
	-	Ibrehim Ribeiro Dantas Filho
	-	Juventude Feminina Católica
-	João Alves da Silva Filho, esposa e outros	
-	Ivanaldo Rosado Fernades	

Tabela 10: Loteamentos

Fonte: SEMURB – DIPE E DGSIG - 2016

AGLOMERADOS SUBNORMAIS– 2010

BAIRRO	AGLOMERADO SUBNORMAL	DOMICÍLIOS PARTICULARES OCUPADOS	POPULAÇÃO RESIDENTE EM DOMICÍLIOS PARTICULARES OCUPADOS	MÉDIA DE MORADORES EM DOMICÍLIOS PARTICULARES OCUPADOS
ALECRIM	Ocidental de Baixo	548	2.075	3.79
	Formigueiro	135	478	3.54
	Ocidental de Cima	254	792	3.12

Tabela 11: Aglomerados Subnormais de do Alecrim

Fonte: SEMURB - DIPE, com base nos dados do Instituto Brasileiro de Geografia e Estatística-IBGE (Censo 2010).

REGIÃO ADMINISTRATIVA LESTE

2) AREIA PRETA:

ASPECTOS URBANÍSTICOS:

O bairro Areia Preta insere-se na Zona Adensável do Município, estabelecida no macrozoneamento do Plano Diretor de Natal, Lei Complementar nº 082 de 21 de junho de 2007, sendo também uma área sujeita à Operação Urbana. Apresenta em seu interior uma Área Especial de Interesse Social (AEIS) denominada Alto do Juruá e uma Zona Especial Turística – ZET3, criada pela Lei 3.175/84 de 26 de janeiro de 1984 – Plano Diretor de 1984, na qual o uso do solo e as prescrições urbanísticas são regulados pela Lei 3.639, de 10 de dezembro de 1987.

MAPA 01 - LEGISLAÇÃO URBANÍSTICA E AMBIENTAL

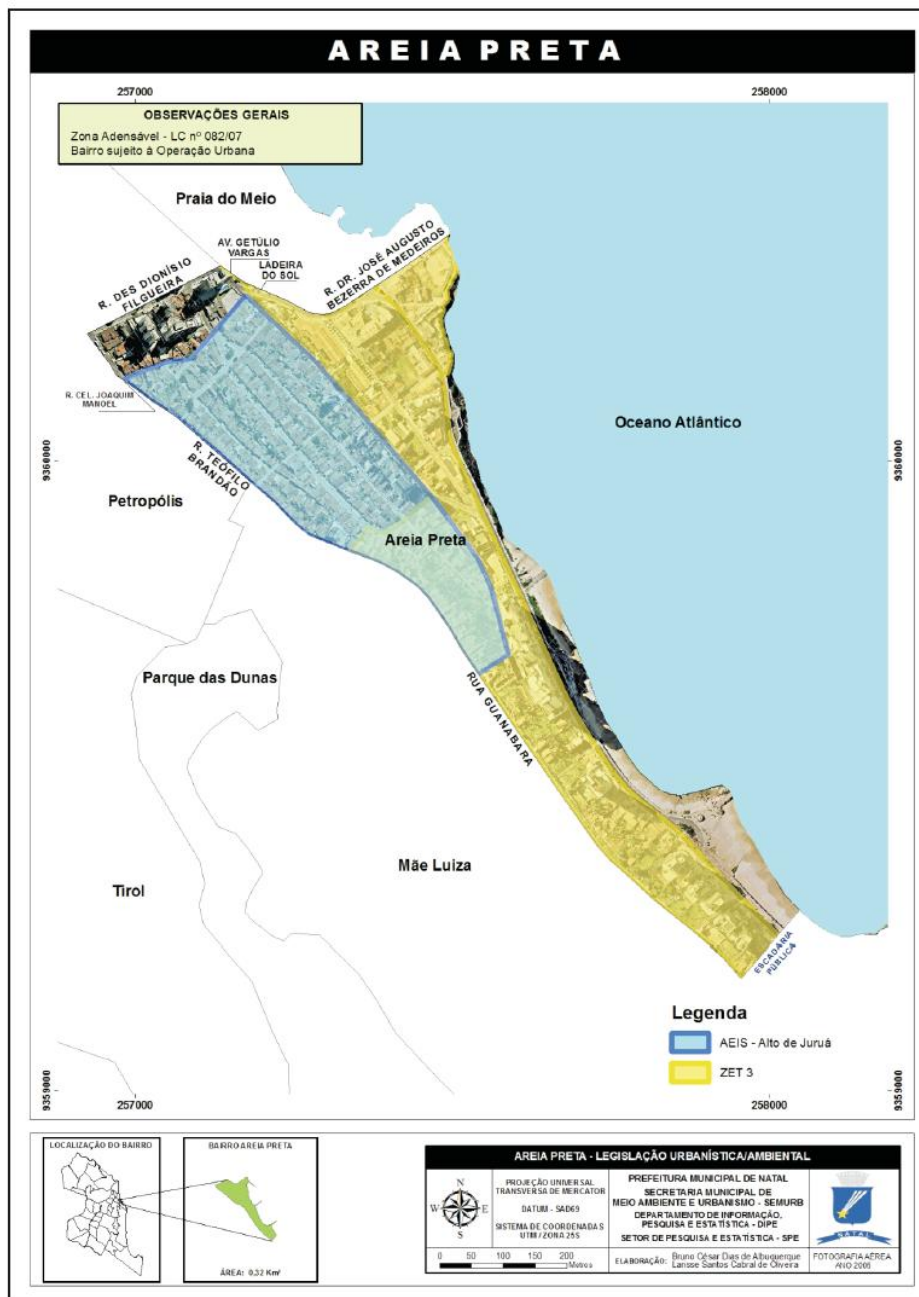

REGIÃO ADMINISTRATIVA LESTE

DADOS DEMOGRÁFICOS:

EVOLUÇÃO DA POPULAÇÃO:



Gráfico 01: Evolução da População de Areia Preta

Fonte: SEMURB - DIPE, com base nos dados do IBGE - Instituto Brasileiro de Estatística e Geografia, Censo de 1991, 2000, 2010 e contagem populacional de 1996, 2007. *Conforme Estimativa da População do Rio Grande do Norte (IBGE, 2017).

POPULAÇÃO POR FAIXAS ETÁRIAS - 2010 à 2027

ZONA LESTE/ Faixa Etária	Areia Preta					
	2010		2017		2027	
	Homens	Mulheres	Homens	Mulheres	Homens	Mulheres
00 - 01	9	9	5	5	1	2
01 - 04	107	100	130	115	122	101
05 - 09	81	113	73	105	45	68
10 - 14	142	132	168	142	152	112
15 - 19	135	160	131	163	89	120
20 - 24	139	170	158	187	135	152
25 - 29	182	203	275	300	354	375
30 - 34	131	176	172	232	181	247
35 - 39	108	154	103	174	69	148
40 - 44	147	151	205	184	237	174
45 - 49	138	169	210	293	272	459
50 - 54	130	146	211	206	301	242
55 - 59	83	105	143	174	224	256
60 - 64	80	91	138	114	213	112
65 - 69	52	68	84	74	120	61
70 - 74	28	54	29	59	23	48
75 - 79	27	56	23	78	13	90
80 + idade	29	73	46	103	62	121
	1748	2130	2303	2710	2612	2887

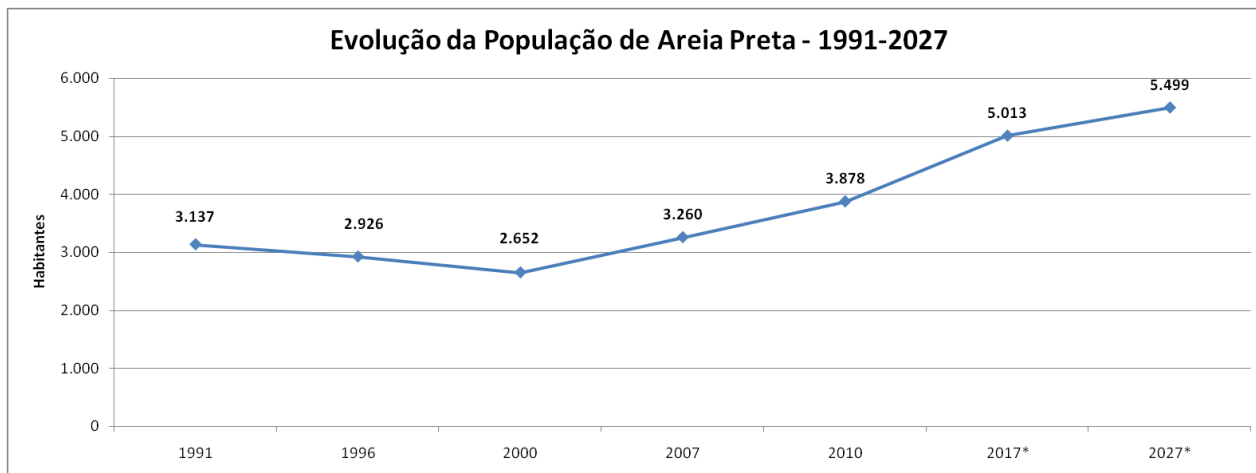
Tabela 01: População por faixa etária

Fonte: SEMURB - DIPE com dados do IBGE (Censo 2000 e 2010) e estimativas IBGE para 2017 e 2027



Gráfico 02: Pirâmide Etária de Areia Preta

Fonte: SEMURB- DIPE com base em dados do IBGE (Censo 2000 e 2010).

*Conforme Estimativa da População do Rio Grande do Norte (IBGE, 2017).

CARACTERÍSTICAS DO ENTORNO DOS DOMICÍLIOS – 2010

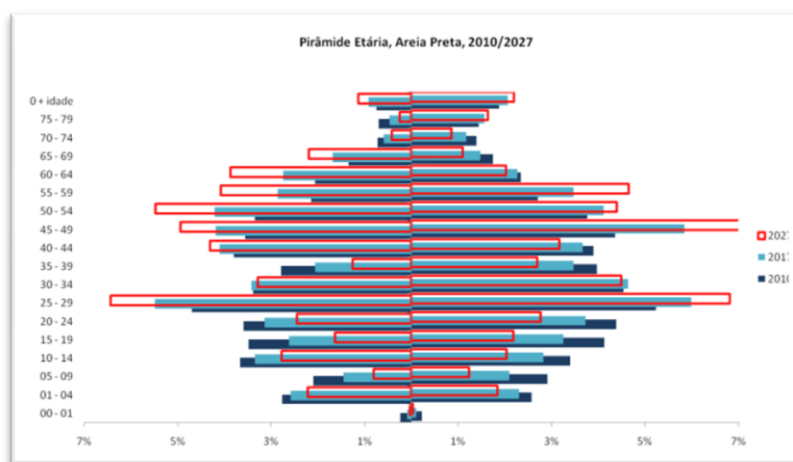
Característica	Areia Preta		
	EXISTE	NÃO EXISTE	TOTAL
IDENTIFICAÇÃO DE LOGRADOURO (%)	60,74	39,26	100,00
ILUMINAÇÃO PÚBLICA (%)	99,81	0,19	100,00
PAVIMENTAÇÃO (%)	100,00	0,00	100,00
CALÇADA (%)	90,35	9,65	100,00
MEIO-FIO/GUIA (%)	97,23	2,77	100,00
BUEIRO/BOCA-DE-LOBO (%)	39,54	60,46	100,00
RAMPA PARA CADEIRANTE (%)	30,18	69,82	100,00
ARBORIZAÇÃO (%)	14,52	85,48	100,00
ESGOTO A CÉU ABERTO (%)	11,94	88,06	100,00
LIXO ACUMULADO NOS LOGRADOUROS (%)	7,16	92,84	100,00

Tabela 02: Características do entorno dos domicílios de Areia Preta

Fonte: SEMURB - DIPE, com base nos dados do Instituto Brasileiro de Geografia e Estatística-IBGE (Censo 2010).

REGIÃO ADMINISTRATIVA LESTE

ASPECTOS SOCIOECONÔMICOS:

RENDA PER CAPITA NOS DOMICÍLIOS PARTICULARES PERMANENTES

BAIRRO AREIA PRETA	
RENDA MENSAL DOMICILIAR PER CAPITA	%
Até 1/8 de salário mínimo	0,17
Mais de 1/8 a 1/4 de salário mínimo	2,69
Mais de 1/4 a 1/2 salário mínimo	6,39
Mais de 1/2 a 1 salário mínimo	19,33
Mais de 1 a 2 salários mínimos	23,70
Mais de 2 a 3 salários mínimos	9,24
Mais de 3 a 5 salários mínimos	10,76
Mais de 5 a 10 salários mínimos	13,11
Mais de 10 salários mínimos	13,78
SEM	0,84
SEM	0,00
Total	100



Tabela 03: Renda per capita por faixa de salário mínimo
Fonte: SEMURB - DIPE com dados do IBGE (Censo 2010).

Gráfico 03: Renda per capita por faixa de salário mínimo
Fonte: SEMURB - DIPE com dados do IBGE (Censo 2010).

INFRAESTRUTURA E EQUIPAMENTOS URBANOS:

UNIDADES DE ENSINO – 2016

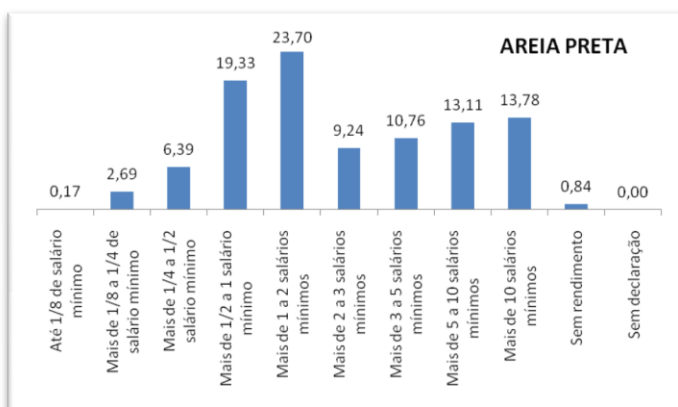
BAIRRO	DEP.ADM.	ESTABELECIMENTO	ENDEREÇO	CRECHE	PRÉ-ESCOLA	ENSINO FUNDAMENTAL	ENSINO MÉDIO	ENSINO FUNDAMENTAL ADULTO	ENSINO MÉDIO ADULTO
AREIA PRETA	ESCOLA ESTADUAL	EE PEDRO MENDES GOUVEIA	RUA MAJOR AFONSO MAGALHAES	0	0	204	0	0	0

Tabela 04: Unidades de Ensino do Bairro de Areia Preta

Fonte: SEMURB - DIPE, com base nos dados da SEEC - Secretaria de Estado da Educação e da Cultura/RN – 2016

UNIDADES DE SAÚDE – 2016

BAIRRO	UNIDADE DE SAÚDE	PRESTADORA	ENDEREÇO
AREIA PRETA	Hospital	Casa de Saúde Petrópolis	Rua Major Afonso Magalhães, n 292.

Tabela 05: Unidades de Saúde de Areia Preta

Fonte: SEMURB - DIPE, com base nos dados da SMS - Secretaria Municipal de Saúde - 2016.

UNIDADES SEGURANÇA PÚBLICA – 2016

BAIRRO	TIPO	DELEGACIA	ENDEREÇO
AREIA PRETA		NÃO TEM	

Tabela 06: Unidades de Segurança Pública de Areia Preta

Fonte: SEMURB - DIPE, com base nos dados da SESED - Secretaria de Estado da Segurança Pública e da Defesa Social/RN - 2016.

EQUIPAMENTOS URBANOS – 2015

BAIRRO	EQUIPAMENTO	NOME	ENDEREÇO
AREIA PRETA	Praça	Praça Boa vista	Rua João Olímpio c/ Rua Enfermeiro João Correia
		Praça Padre João Maria	Rua Major Afonso Magalhães / Rua Ver. João Soares de Araújo
		Praça Arq. Sérgio Dieb	Avenida Governador Silvio Pedrosa
		Praça da Jangada	Avenida Governador Silvio Pedrosa
		Praça do Relógio	Av. Senador Dinarte Mariz
		Praça Paola Bruna	Av. Senador Dinarte Mariz
		Praça do Farol	Av. Gov. Silvio Pedroza / Rua Fabrício Pedroza

Tabela 07: Equipamentos Urbanos de Areia Preta

Fonte: SEMURB - DIPE, com base nos dados da SEMSUR – Secretaria Municipal de Serviços Urbanos - 2015.

REGIÃO ADMINISTRATIVA LESTE

UNIDADES DE DESPORTO – 2016

BAIRRO	EQUIPAMENTO DESPORTIVO	ENDEREÇO
AREIA PRETA	NÃO TEM	

Tabela 08: Unidades de Desporto de Areia Preta

Fonte: SEMURB - DIPE, com base nos dados da SEL - Secretaria Municipal de Esporte e Lazer - 2016.

HABITAÇÃO E SITUAÇÃO FUNDIÁRIA:

CONJUNTOS HABITACIONAIS - 2016

BAIRRO	CONJUNTO	UNID. HAB	POPULAÇÃO
AREIA PRETA	NÃO TEM		

Tabela 09: Conjuntos Habitacionais de Areia Preta

Fonte: SEMURB –DIPE E DGSIG– 2016

LOTEAMENTOS - 2016

BAIRRO	NOME	PROPRIETARIO
AREIA PRETA	NÃO TEM	

Tabela 10: Loteamentos de Areia Preta

Fonte: SEMURB –DIPE e DGSIG - 2016

AGLOMERADOS SUBNORMAIS - 2010

BAIRRO	AGLOMERADO SUBNORMAL	DOMICÍLIOS PARTICULARES OCUPADOS	POPULAÇÃO RESIDENTE EM DOMICÍLIOS PARTICULARES OCUPADOS	MÉDIA DE MORADORES EM DOMICÍLIOS PARTICULARES OCUPADOS
AREIA PRETA	Aparecida	1.228	4.459	3.63

Tabela 11: Aglomerados Subnormais de Areia Preta

Fonte: SEMURB - DIPE, com base nos dados do Instituto Brasileiro de Geografia e Estatística-IBGE (Censo 2010).

REGIÃO ADMINISTRATIVA LESTE

3) BARRO VERMELHO:

ASPECTOS URBANÍSTICOS:

O bairro Barro Vermelho insere-se na Zona Adensável, estabelecida no macrozoneamento da Lei Complementar nº. 082 de 21 de junho de 2007, em seu capítulo I. Essa Lei dispõe sobre o Novo Plano Diretor de Natal - PDN/2007.

MAPA - LEGISLAÇÃO URBANÍSTICA E AMBIENTAL

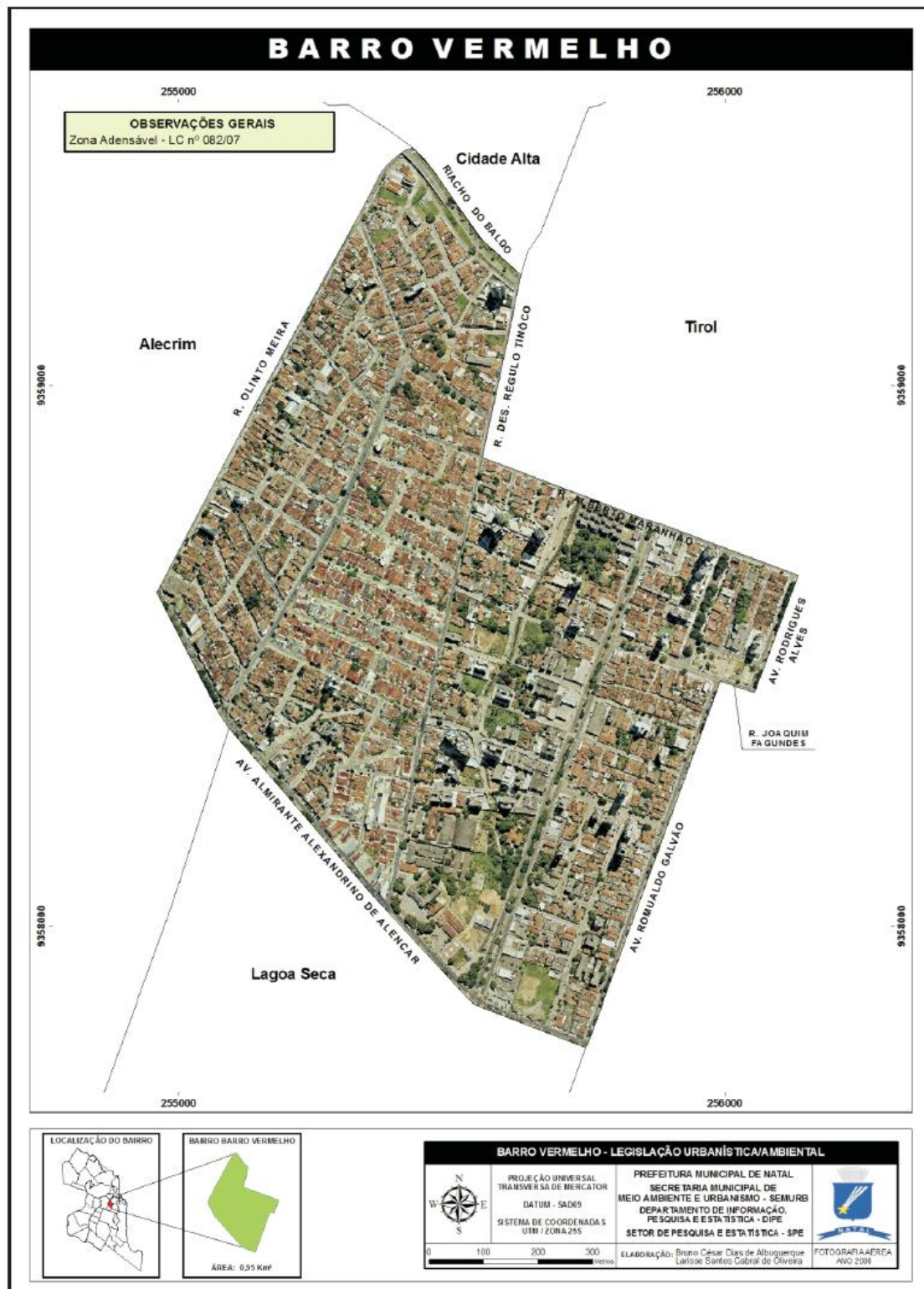

REGIÃO ADMINISTRATIVA LESTE

EVOLUÇÃO DA POPULAÇÃO:



Gráfico 01: Evolução da População de Barro Vermelho

Fonte: SEMURB - DIPE, com base nos dados do IBGE - Instituto Brasileiro de Estatística e Geografia.

Censo de 1991, 2000, 2010 e a contagem populacional de 1996, 2007.

*Conforme Estimativa da População do Rio Grande do Norte (IBGE, 2017).

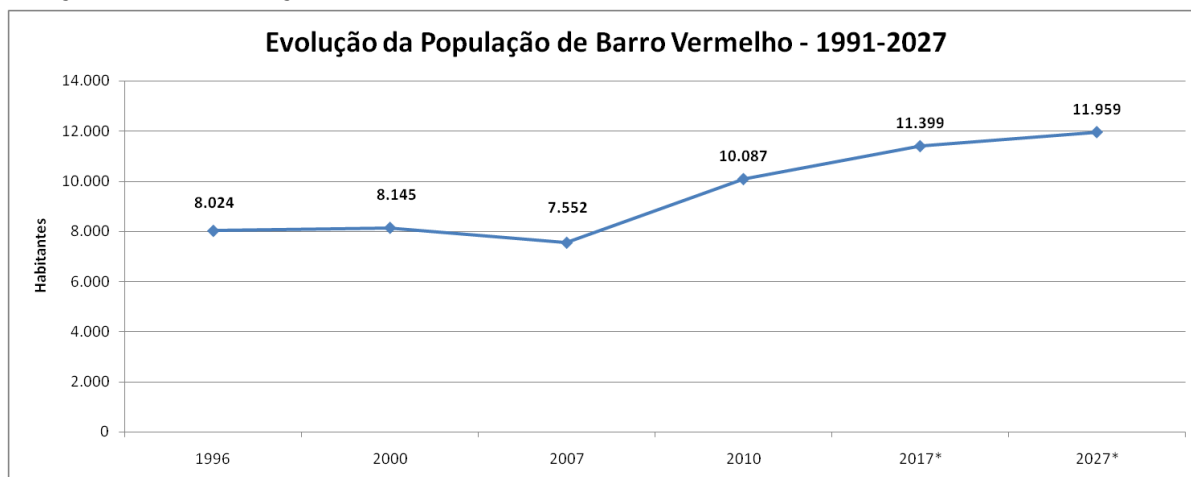
POPULAÇÃO POR FAIXAS ETÁRIAS - 2010 à 2027

Barro Vermelho						
ZONA LESTE/ Faixa Etária	2010		2017		2027	
	Homens	Mulheres	Homens	Mulheres	Homens	Mulheres
00 - 01	44	37	49	38	49	34
01 - 04	175	156	173	138	143	98
05 - 09	189	203	156	183	100	132
10 - 14	292	286	259	238	185	155
15 - 19	327	378	259	298	157	179
20 - 24	477	519	538	579	539	570
25 - 29	447	503	627	623	857	712
30 - 34	367	481	436	586	471	654
35 - 39	339	400	370	390	354	317
40 - 44	364	458	511	526	699	539
45 - 49	358	420	488	503	642	548
50 - 54	300	381	428	481	600	564
55 - 59	226	294	309	322	408	309
60 - 64	205	259	242	282	258	268
65 - 69	126	220	138	243	133	237
70 - 74	123	197	118	203	94	180
75 - 79	82	133	91	134	88	115
80 + idade	98	223	133	304	173	399
	4539	5548	5328	6071	5950	6009

Tabela 01: População por Faixa Etária de Barro Vermelho

Fonte: SEMURB- DIPE com base em dados do IBGE (Censo 2000 e 2010).

*Conforme Estimativa da População do Rio Grande do Norte (IBGE, 2017).



Gráfico 02: Pirâmide Etária de Barro Vermelho

Fonte: SEMURB- DIPE com base em dados do IBGE (Censo 2000 e 2010).

*Conforme Estimativa da População do Rio Grande do Norte (IBGE, 2017).

CARACTERÍSTICAS DO ENTORNO DOS DOMICÍLIOS – 2010

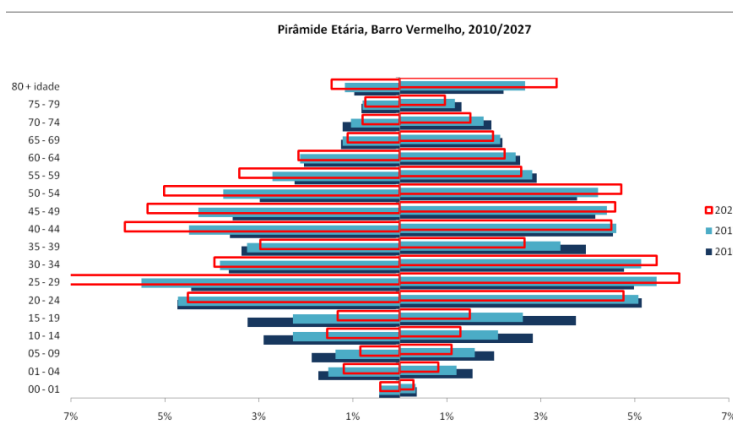
Barro Vermelho			
Característica	EXISTE	NÃO EXISTE	TOTAL
IDENTIFICAÇÃO DE LOGRADOURO (%)	68,44	31,56	100,00
ILUMINAÇÃO PÚBLICA (%)	99,93	0,07	100,00
PAVIMENTAÇÃO (%)	99,97	0,03	100,00
CALÇADA (%)	99,79	0,21	100,00
MEIO-FIO/GUIA (%)	100,00	0,00	100,00
BUEIRO/BOCA-DE-LOBO (%)	99,79	0,21	100,00
RAMPA PARA CADEIRANTE (%)	11,34	88,66	100,00
ARBORIZAÇÃO (%)	69,09	30,91	100,00
ESGOTO A CÉU ABERTO (%)	0,07	99,93	100,00
LIXO ACUMULADO NOS LOGRADOUROS (%)	0,97	99,03	100,00

Tabela 02: Características do entorno dos domicílios de Barro Vermelho

Fonte: SEMURB - DIPE, com base nos dados do Instituto Brasileiro de Geografia e Estatística-IBGE (Censo 2010).

REGIÃO ADMINISTRATIVA LESTE

ASPECTOS SOCIOECONÔMICOS DO BAIRRO:

RENDA PER CAPITA NOS DOMICÍLIOS PARTICULARES PERMANENTES

BAIRRO BARRO VERMELHO	
RENDA MENSAL DOMICILIAR PER CAPITA	%
Até 1/8 de salário mínimo	0,24
Mais de 1/8 a 1/4 de salário mínimo	0,83
Mais de 1/4 a 1/2 salário mínimo	3,64
Mais de 1/2 a 1 salário mínimo	10,54
Mais de 1 a 2 salários mínimos	16,72
Mais de 2 a 3 salários mínimos	12,94
Mais de 3 a 5 salários mínimos	20,67
Mais de 5 a 10 salários mínimos	22,89
Mais de 10 salários mínimos	9,40
Sem rendimento	2,08
Sem declaração	0,03
Total	100



Tabela 03: Renda per capita por faixa de salário mínimo
Fonte: SEMURB- DIPE com base em dados do IBGE (Censo 2000 e 2010).

Gráfico 03: Renda per capita por faixa de salário mínimo
Fonte: SEMURB- DIPE com base em dados do IBGE (Censo 2000 e 2010).

INFRAESTRUTURA E EQUIPAMENTOS URBANOS:

UNIDADES DE ENSINO – 2016

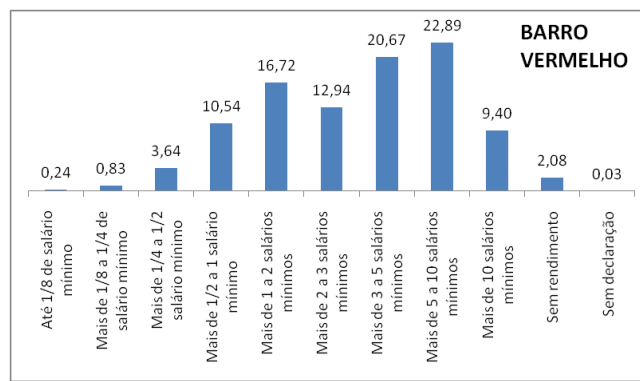
BAIRRO	DEP.ADM.	ESTABELECIMENTO	ENDEREÇO	CRECHE	Pre-ESCOLAR	ENSINO FUNDAMENTAL	ENSINO MÉDIO	ENSINO FUNDAMENTAL Adulto	ENSINO MÉDIO Adulto
BARRO VERMELHO	CMEI	CMEI JOSE ALVES SOBRINHO	RUA JULIO GOMES MOREIRA	55	63	0	0	0	0
		EE JERONIMO GUEIROS ENS FUND E MEDIO	RUA ANTONIO MELO	0	0	135	95	0	0
	Escola Particular	EE TIRADENTES ENS DE 1 GRAU	RUA DESEMBARGADOR REGULO TINOCO	0	0	359	0	38	0
		ESCOLA ADVENTISTA DO NATAL	RUA AFRANIO PEIXOTO	0	32	179	0	0	0
		CENTRO EDUCACIONAL MARISTELLA	RUA DESEMBARGADOR REGULO TINOCO	30	31	238	101	0	0
		JARDIM ESCOLA CHAPEUZINHO VERMELHO	RUA OLINTO MEIRA	27	24	0	0	0	0

Tabela 04: Unidades de Ensino do Bairro de Barro Vermelho
Fonte: SEMURB - DIPE, com base nos dados da SEEC - Secretaria de Estado da Educação e da Cultura/RN – 2016

UNIDADES DE SAÚDE – 2016

BAIRRO	UNIDADE DE SAÚDE	PRESTADORA	ENDEREÇO
BARRO VERMELHO	HOSPITAL	Hospital Psiquiátrico Professor Severino Lopes	Rua Romualdo Galvão, nº 1402
		Hospital Antônio Martins	Av. Romualdo Galvão, n 1500
	LABORATÓRIO	Laboratório de Citologia Clínica	Rua Dr. Múcio Galvão, n 420
	CENTRO DE ATENÇÃO PSICOSSOCIAL ALCOOL E DROGAS III	CAPS III AD LESTE	R. PACÍFICO MEDEIROS, 55
	CLÍNICA	Clínica Articular Unidade de Fisioterapia	Rua Clementino Câmara, n 241
Casa de Saúde Natal		Avenida Romualdo Galvão, n 1402	

Tabela 05: Unidades de Saúde de Barro Vermelho
Fonte: SEMURB - DIPE, com base nos dados da SMS - Secretaria Municipal de Saúde - 2016.

UNIDADES SEGURANÇA PÚBLICA – 2016

BAIRRO	TIPO	DELEGACIA	ENDEREÇO
BARRO VERMELHO	CORPO DE BOMBEIROS	Quartel do Comando Geral	AV PRUDENTE DE MORAIS, 2410
		Serviço Técnico de Engenharia	AV. ALEXANDRINO DE ALENCAR, 709

Tabela 06: Unidades de Segurança Pública de Barro Vermelho
Fonte: SEMURB - DIPE, com base nos dados da SESED - Secretaria de Estado da Segurança Pública e da Defesa Social/RN - 2016.

EQUIPAMENTOS URBANOS – 2015

BAIRRO	EQUIPAMENTO	NOME	ENDEREÇO
BARRO VERMELHO	Praça	Praça Augusto Leite	Rua Joaquim Fagundes c/ Avenida Rodrigues Alves
		Praça do Corpo de Bombeiros	Avenida Almirante Alexandrino de Alencar c/ Avenida Prudente de Moraes
		Praça Desembargador José de Melo	Av. Alexandrino de Alencar / Rua Raul de Alencar

Tabela 07: Equipamentos Urbanos de Barro Vermelho
Fonte: SEMURB - DIPE, com base nos dados da SEMSUR – Secretaria Municipal de Serviços Urbanos - 2015.

REGIÃO ADMINISTRATIVA LESTE

UNIDADES DE DESPORTO – 2016

BAIRRO	EQUIPAMENTO DESPORTIVO	ENDEREÇO
BARRO VERMELHO	NÃO TEM	

Tabela 08: Unidades de Desporto de Barro Vermelho

Fonte: SEMURB - DIPE, com base nos dados da SEL - Secretaria Municipal de Esporte e Lazer - 2016.

HABITAÇÃO E SITUAÇÃO FUNDIÁRIA:

CONJUNTOS HABITACIONAIS– 2016

BAIRRO	CONJUNTO	UNID. HAB	POPULAÇÃO
BARRO VERMELHO	NÃO TEM		

Tabela 09: Conjuntos Habitacionais de Barro Vermelho

Fonte: SEMURB –DIPE E DGSIG– 2016

LOTEAMENTOS– 2016

BAIRRO	NOME	PROPRIETARIO
BARRO VERMELHO	-	Pedro Segundo Soares
	-	Manoel de Macedo Brito
	-	Pedro Segundo S. de Araújo e esposa
	-	João Henrique da Fonseca Júnior
	-	José Vinícius Dantas
	-	Aguinaldo A. Tinoco
	-	Maria Teodoro de Melo
	-	Felinto Linhares
	-	Paulo Queiroga Ramos
	-	Rafael Fernandes Gurjão
	-	Gileno Fernandes Gurjão
	-	Theodorico Bezerra
	-	Teófilo Liberato

Tabela 10: Loteamentos de Barro Vermelho

Fonte: SEMURB –DIPE e DGSIG - 2016

AGLOMERADOS SUBNORMAIS - 2010

BAIRRO	AGLOMERADO SUBNORMAL	DOMICÍLIOS PARTICULARES OCUPADOS	POPULAÇÃO RESIDENTE EM DOMICÍLIOS PARTICULARES OCUPADOS	MÉDIA DE MORADORES EM DOMICÍLIOS PARTICULARES OCUPADOS
BARRO VERMELHO	0	0	0	0

Tabela 11: Aglomerados Subnormais de Barro Vermelho

Fonte: SEMURB - DIPE, com base nos dados do Instituto Brasileiro de Geografia e Estatística-IBGE (Censo 2010).

REGIÃO ADMINISTRATIVA LESTE

4) CIDADE ALTA:

ASPECTOS URBANÍSTICOS:

O bairro Cidade Alta insere-se na Zona Adensável (ver item 3.2), estabelecida no macrozoneamento da Lei Complementar nº. 082 de 21 de junho de 2007, em seu capítulo I. Essa Lei dispõe sobre o Novo Plano Diretor de Natal - PDN/2007. Por apresentar valores histórico-culturais significativos para o patrimônio da cidade e por carecerem de recuperação e revitalização, os seus limites geográficos foram definidos como Área de Operação Urbana, a ser regulamentada por lei. Em 2002, foi regulamentada a AEIS da Comunidade do Passo Pátria, pela Lei Complementar nº. 044/2002 publicada em 24/12/2003. Ainda incide sobre essa área uma Zona Especial de Preservação Histórica, a ZEPH (SZ1 e SZ2), Lei nº. 3.942/90. Como também a faixa de controle de gabarito da Embratel, que delimita a altura máxima de edificações entre as torres de transmissão, para fins de tráfego de microondas da Empresa. É definido também que toda a área do bairro enquadra-se como Zona Especial de Interesse Histórico – ZEIH.

MAPA - LEGISLAÇÃO URBANÍSTICA E AMBIENTAL

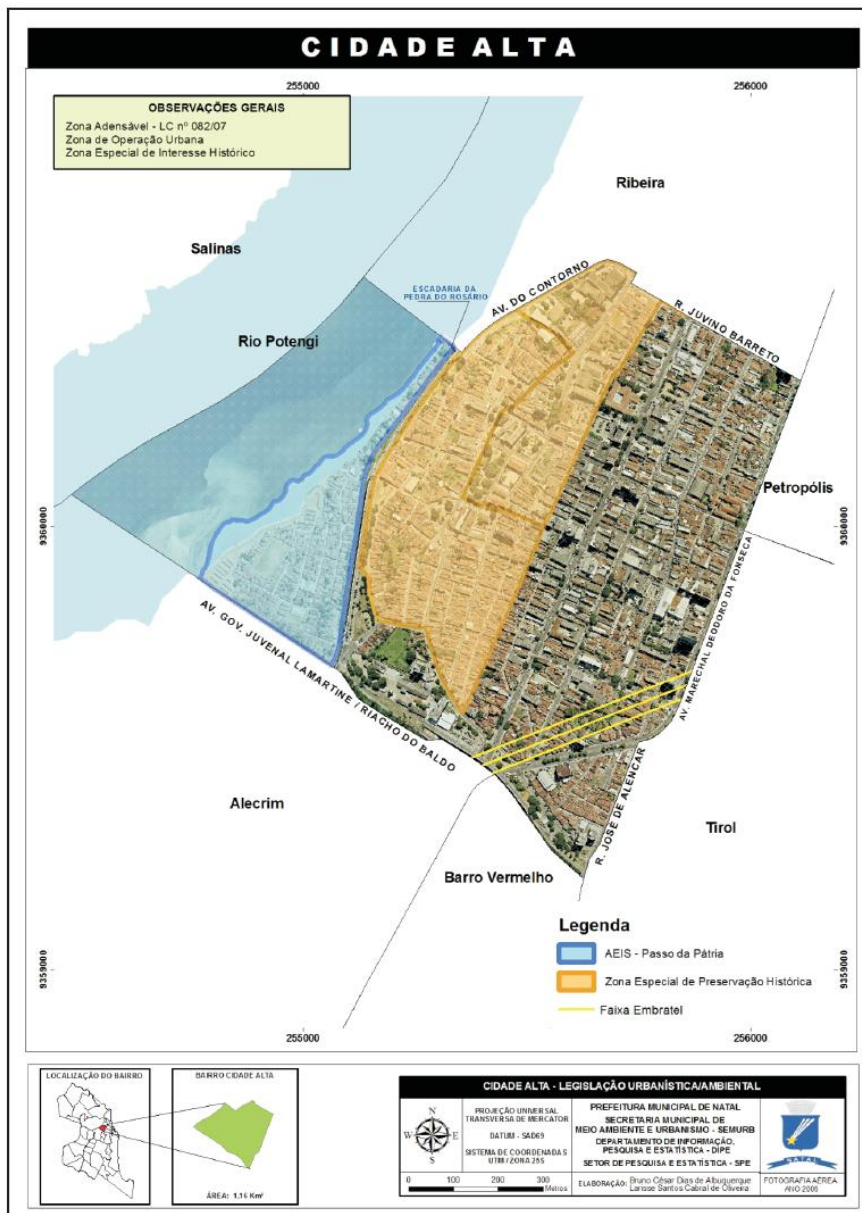

REGIÃO ADMINISTRATIVA LESTE

EVOLUÇÃO DA POPULAÇÃO:



Gráfico 01: Evolução da População de Cidade Alta

Fonte: SEMURB - DIPE, com base nos dados do IBGE - Instituto Brasileiro de Estatística e Geografia, Censo de 1991, 2000, 2010 e contagem populacional de 1996, 2007.

*Conforme Estimativa da População do Rio Grande do Norte (IBGE, 2017).

POPULAÇÃO POR FAIXAS ETÁRIAS - 2010 à 2027

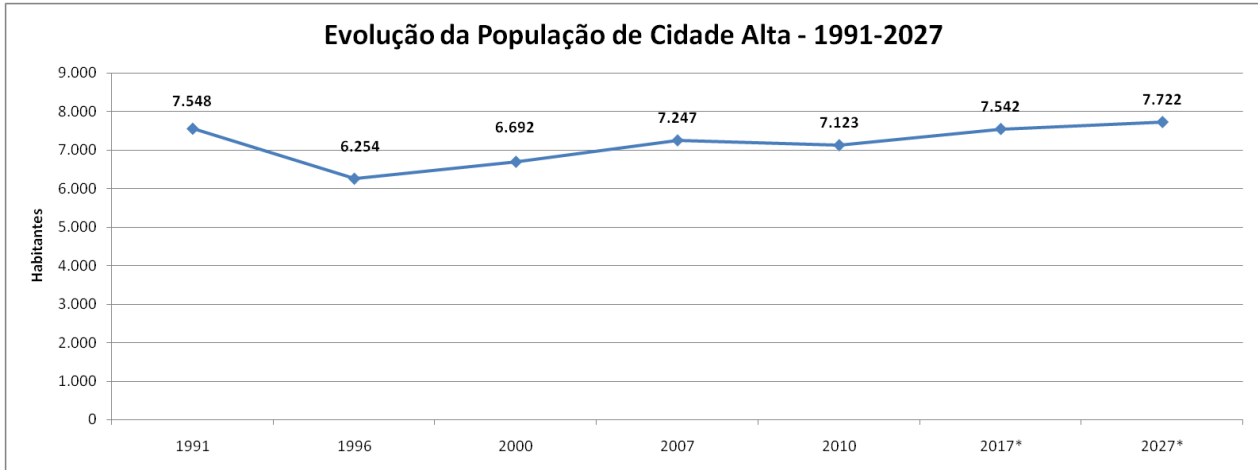
ZONA LESTE/ Faixa Etária	Cidade Alta					
	2010		2017		2027	
	Homens	Mulheres	Homens	Mulheres	Homens	Mulheres
00 - 01	31	24	20	16	10	8
01 - 04	158	141	136	117	99	81
05 - 09	180	189	130	153	74	103
10 - 14	247	248	220	209	168	148
15 - 19	333	332	341	333	320	304
20 - 24	398	371	475	407	553	422
25 - 29	323	322	407	339	515	331
30 - 34	253	293	279	300	292	282
35 - 39	215	273	217	275	199	251
40 - 44	220	260	234	285	232	295
45 - 49	203	253	228	284	245	304
50 - 54	196	215	286	226	444	220
55 - 59	125	182	148	204	171	219
60 - 64	129	189	201	223	344	256
65 - 69	80	141	99	131	121	107
70 - 74	64	123	68	108	68	81
75 - 79	36	117	29	117	19	105
80 + idade	66	193	68	229	64	265
	3257	3866	3586	3956	3939	3783

Tabela 01: População por faixa etária

Fonte: SEMURB – DIPE com dados do-IBGE (Censo 2000 e 2010) e estimativas IBGE para 2017 e 2027



Gráfico 02: Pirâmide Etária de Cidade Alta

Fonte: SEMURB- DIPE com base em dados do IBGE (Censo 2000 e 2010).

*Conforme Estimativa da População do Rio Grande do Norte (IBGE, 2017).

CARACTERÍSTICAS DO ENTORNO DOS DOMICÍLIOS – 2010

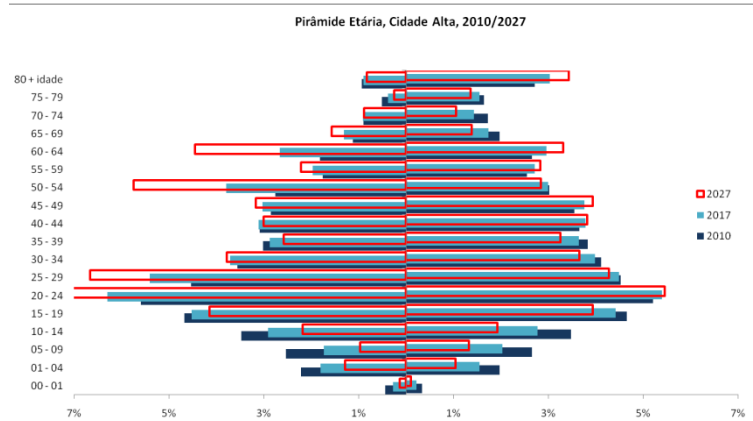
Cidade Alta			
Característica	EXISTE	NÃO EXISTE	TOTAL
IDENTIFICAÇÃO DE LOGRADOURO (%)	74,71	25,29	100,00
ILUMINAÇÃO PÚBLICA (%)	99,39	0,61	100,00
PAVIMENTAÇÃO (%)	100,00	0,00	100,00
CALÇADA (%)	92,55	7,45	100,00
MEIO-FIO/GUIA (%)	94,20	5,80	100,00
BUEIRO/BOCA-DE-LOBO (%)	11,48	88,52	100,00
RAMPA PARA CADEIRANTE (%)	24,43	75,57	100,00
ARBORIZAÇÃO (%)	46,12	53,88	100,00
ESGOTO A CÉU ABERTO (%)	32,93	67,07	100,00
LIXO ACUMULADO NOS LOGRADOUROS (%)	3,30	96,70	100,00

Tabela 02: Características do entorno dos domicílios de Cidade Alta

Fonte: SEMURB - DIPE, com base nos dados do Instituto Brasileiro de Geografia e Estatística-IBGE (Censo 2010).

REGIÃO ADMINISTRATIVA LESTE

ASPECTOS SOCIOECONÔMICOS DO BAIRRO:

RENDA PER CAPITA NOS DOMICÍLIOS PARTICULARES PERMANENTES

BAIRRO CIDADE ALTA	
RENDA MENSAL DOMICILIAR PER CAPITA	%
Até 1/8 de salário mínimo	2,04
Mais de 1/8 a 1/4 de salário mínimo	4,52
Mais de 1/4 a 1/2 salário mínimo	14,70
Mais de 1/2 a 1 salário mínimo	20,63
Mais de 1 a 2 salários mínimos	22,00
Mais de 2 a 3 salários mínimos	10,40
Mais de 3 a 5 salários mínimos	10,23
Mais de 5 a 10 salários mínimos	8,90
Mais de 10 salários mínimos	3,23
Sem rendimento	3,10
Sem declaração	0,27
Total	100



Tabela 03: Renda per capita por faixa de salário mínimo
Fonte: SEMURB - DIPE com dados do IBGE (Censo 2010).

Gráfico 03: Renda per capita por faixa de salário mínimo
Fonte: SEMURB - DIPE com base em dados do IBGE (Censo 2000 e 2010).
*Conforme Estimativa da População do Rio Grande do Norte (IBGE, 2017).

INFRAESTRUTURA E EQUIPAMENTOS URBANOS:

UNIDADES DE ENSINO – 2016

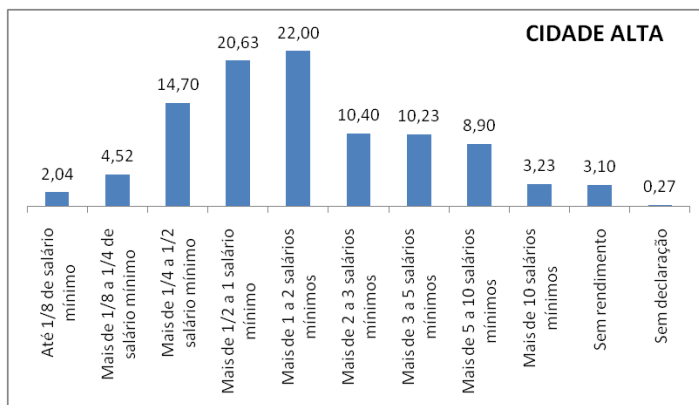
BAIRRO	DEP. ADM.	ESTABELECIMENTO	ENDEREÇO	CRECHE	Pre-ESCOLAR	ENSINO FUNDAMENTAL	ENSINO MÉDIO	ENSINO FUNDAMENTAL Adulto	ENSINO MÉDIO Adulto	
CIDADE ALTA	Escola Estadual	EE PASSO DA PATRIA ENS DE 1 GRAU	RUA OCIDENTAL DE BAIXO	0	0	42	0	94	0	
		EE WINSTON CHURCHILL - ENSINO MEDIO	AVENIDA RIO BRANCO	0	0	0	1085	0	0	
		EE PROF ULISSES DE GOIS - ENS FUND E MEDIO	AVENIDA CAMARA CASCUDO	0	0	64	0	0	0	
	Escola Federal	Instituto Federal de Ed. Cien e Tec do RN		Av. Rio Branco, 743 - Cidade Alta, Natal - RN, 59025-003						
		CENTRO AVANÇADO DE ENSINO-CADE	RUA SAO TOME	0	0	0	0	110	235	
	Escola Particular	SERVICO NACIONAL DE APRENDIZAGEM COMERCIAL	AVENIDA MARECHAL DEODORO DA FONSECA	0	0	0	0	0	0	
		ESCOLA DE ENFERMAGEM MENINO JESUS	AVENIDA DEODORO DA FONSECA	0	0	0	0	0	0	
		CDF COLEGIO E CURSO	AVENIDA DEODORO DA FONSECA	0	0	190	413	0	0	
		CEPPS - CENTRO DE FORMACAO PROFISSIONAL E SERVICO	AVENIDA DEODORO DA FONSECA	0	0	0	0	0	0	
		CEPRN - CENTRO DE ENSINO PROFISSIONALIZANTE DO RN	PRACA JOAO TIBURCIO	0	0	0	0	0	0	
		FACEX UNIDADE CIC	AVENIDA RIO BRANCO	0	0	66	37	0	0	
	HOTEL ESCOLA SENAC BARREIRA ROXA	RUA SAO TOME	0	0	0	0	0	0		

Tabela 04: Unidades de Ensino do Bairro de Cidade Alta
Fonte: SEMURB - DIPE, com base nos dados da SEEC - Secretaria de Estadoda Educação e da Cultura/RN – 2016

UNIDADES DE SAÚDE – 2016

BAIRRO	UNIDADE DE SAÚDE	PRESTADORA	ENDEREÇO
CIDADE ALTA	HOSPITAL	Hospital Infantil Varela Santiago	Av. Marechal Deodoro da Fonseca, n 498.

Tabela 05: Unidades de Saúde de Cidade Alta
Fonte: SEMURB - DIPE, com base nos dados da SMS - Secretaria Municipal de Saúde - 2016..

UNIDADES SEGURANÇA PÚBLICA – 2016

BAIRRO	TIPO	DELEGACIA	ENDEREÇO
CIDADE ALTA	DELEGACIA DISTRITAL	1ª Distrito de Polícia Civil	Praça João Tibúrcio, 16

Tabela 06: Unidades de Segurança Pública de Cidade Alta
Fonte: SEMURB - DIPE, com base nos dados da SESED - Secretaria de Estado da Segurança Pública e da Defesa Social/RN - 2016.

REGIÃO ADMINISTRATIVA LESTE

EQUIPAMENTOS URBANOS – 2015

BAIRRO	EQUIPAMENTO	NOME	ENDEREÇO
CIDADE ALTA	Praça	Praça das Mães	Largo Junqueira Aires / Rua Padre João Manoel
		Praça Tomaz Araújo	Rua Coronel Felinto Elizio c/ Rua Vigário Bartolomeu
		Praça Dom Vital	Tv. Ulisses Caldas / Rua Quintino Bocaiva
		Praça da Parada Metropolitana	Rua Padre João Manoel
		Praça Sete de Setembro	Rua da Conceição c/ Rua Dom Pedro I
		Praça André de Albuquerque	Rua Padre João Manoel c/ Rua João Pessoa
		Praça Memorial Câmara Cascudo	Rua João Pessoa c/ Travessa Francisco Pinheiro
		Praça Padre João Maria	Rua João Pessoa c/ Rua Gonçalves Ledo
		Praça Cel. Lins Caldas	Rua Passos da Pátria c/ Rua Coronel Lins Caldas
		Praça Kennedy	Rua João Pessoa c/ Avenida Rio Branco
		Praça João Tibúrcio	Rua Passos da Pátria c/ Rua Padre João Manoel
		Praça Senador Guerra	Rua das Laranjeiras c/ Rua Padre Pinto
		Praça da Pedra do Rosário	Avenida Walfredo Gurgel
		Praça Djalma Maranhão	Rua da Misericórdia c/ Avenida Gov. Rafael Fernandes
		Praça Santa Cruz da Bica	Rua Mermoz c/ Rua Santo Antônio
		Praça Carlos Gomes	Avenida Rio Branco / Avenida Marechal Deodoro da Fonseca c/ Rua Mermoz
		Praça Tauapiranga	Rua Mermoz c/ Rua José de Alencar
		Praça Largo Vicente Lemos	Rua da Conceição c/ Praça André de Albuquerque
Praça Rio Grande do Norte	Avenida Walfredo Gurgel		
Praça Shopping Popular	Avenida Walfredo Gurgel		
	Shopping Popular	Avenida Walfredo Gurgel	

Tabela 07: Equipamentos Urbanos de Cidade Alta

Fonte: SEMURB - DIPE, com base nos dados da SEMSUR – Secretaria Municipal de Serviços Urbanos - 2015.

UNIDADES DE DESPORTO – 2016

BAIRRO	EQUIPAMENTO DESPORTIVO	ENDEREÇO
CIDADE ALTA	Campo ou mini-campo	Travessa N. Sr ^a dos Navegantes
	Quadra	Rua PTE Passos c/ Rua Passo da Pátria
		Rua Nossa Senhora da Paz C/ Rua das Árvores

Tabela 08: Unidades de Desporto de Cidade Alta

Fonte: SEMURB - DIPE, com base nos dados da SEL - Secretaria Municipal de Esporte e Lazer - 2016.

HABITAÇÃO E SITUAÇÃO FUNDIÁRIA:

CONJUNTOS HABITACIONAIS– 2016

BAIRRO	CONJUNTO	UNID. HAB	POPULAÇÃO
CIDADE ALTA	NÃO TEM		

Tabela 09: Conjuntos Habitacionais de Cidade Alta

Fonte: SEMURB –DIPE E DGSIG– 2016

LOTEAMENTOS– 2016

BAIRRO	NOME	PROPRIETARIO
CIDADE ALTA	-	Vila Lustosa

Tabela 10: Loteamentos de Cidade Alta

Fonte: SEMURB –DIPE e DGSIG – 2016

AGLOMERADOS SUBNORMAIS - 2010

BAIRRO	AGLOMERADO SUBNORMAL	DOMICÍLIOS PARTICULARES OCUPADOS	POPULAÇÃO RESIDENTE EM DOMICÍLIOS PARTICULARES OCUPADOS	MÉDIA DE MORADORES EM DOMICÍLIOS PARTICULARES OCUPADOS
CIDADE ALTA	Areado	372	1.323	3,56
	Passo da Pátria	251	935	3,73

Tabela 11: Aglomerados Subnormais de Cidade Alta

Fonte: SEMURB - DIPE, com base nos dados do Instituto Brasileiro de Geografia e Estatística-IBGE (Censo 2010).

REGIÃO ADMINISTRATIVA LESTE

5) LAGOA SECA:

ASPECTOS URBANÍSTICOS:

O bairro Lagoa Seca insere-se na Zona Adensável, estabelecida no macrozoneamento da Lei Complementar nº. 082 de 21 de junho de 2007, em seu capítulo I. Essa Lei dispõe sobre o Novo Plano Diretor de Natal - PDN/2007.

MAPA - LEGISLAÇÃO URBANÍSTICA E AMBIENTAL



REGIÃO ADMINISTRATIVA LESTE

EVOLUÇÃO DA POPULAÇÃO:



Gráfico 01: Evolução da População de Lagoa Seca

Fonte: SEMURB - DIPE, com base nos dados do IBGE - Instituto Brasileiro de Estatística e Geografia, Censo de 1991, 2000, 2010 e contagem populacional de 1996, 2007.

*Conforme Estimativa da População do Rio Grande do Norte (IBGE, 2017).

POPULAÇÃO POR FAIXAS ETÁRIAS - 2010 à 2027

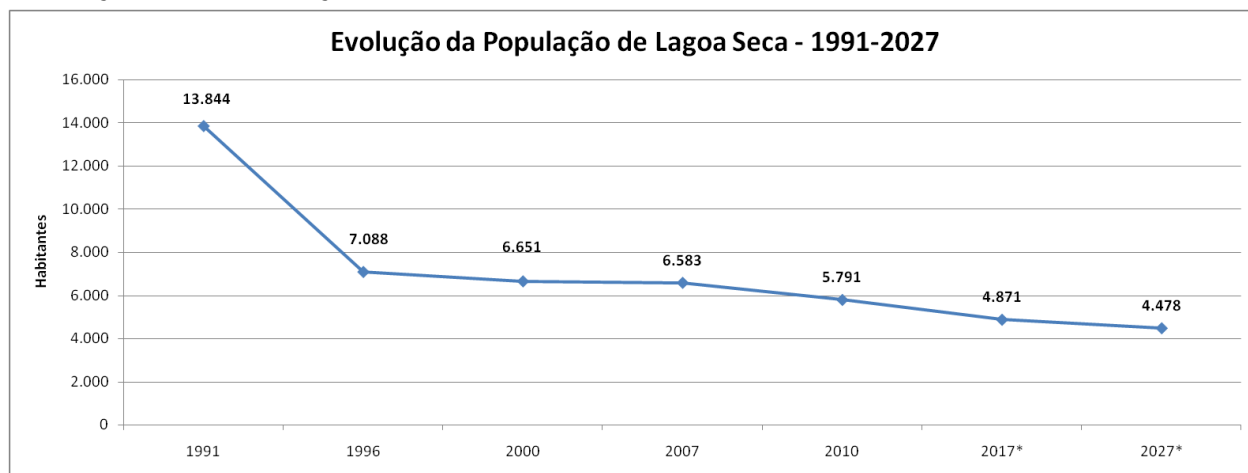
ZONA LESTE/ Faixa Etária	Lagoa Seca					
	2010		2017		2027	
	Homens	Mulheres	Homens	Mulheres	Homens	Mulheres
00 - 01	20	17	10	8	4	3
01 - 04	115	100	85	72	62	51
05 - 09	127	110	81	62	48	31
10 - 14	181	162	127	104	86	62
15 - 19	222	237	148	174	93	127
20 - 24	268	304	232	244	214	201
25 - 29	244	298	226	279	229	288
30 - 34	181	217	139	169	108	134
35 - 39	170	207	123	145	87	99
40 - 44	182	231	163	184	157	150
45 - 49	182	237	186	228	217	243
50 - 54	132	232	112	233	99	264
55 - 59	113	171	130	149	180	139
60 - 64	95	168	89	151	91	148
65 - 69	79	138	72	131	70	138
70 - 74	76	153	65	139	59	138
75 - 79	66	95	64	73	69	57
80 + idade	79	182	75	198	79	253
	2532	3259	2125	2746	1952	2526

Tabela 01: População por faixa etária

Fonte: SEMURB - DIPE com dados do IBGE (Censo 2000 e 2010) e estimativas IBGE para 2017 e 2027



Gráfico 02: Pirâmide Etária de Lagoa Seca

Fonte: SEMURB- DIPE com base em dados do IBGE (Censo 2000 e 2010).

*Conforme Estimativa da População do Rio Grande do Norte (IBGE, 2017).

CARACTERÍSTICAS DO ENTORNO DOS DOMICÍLIOS – 2010

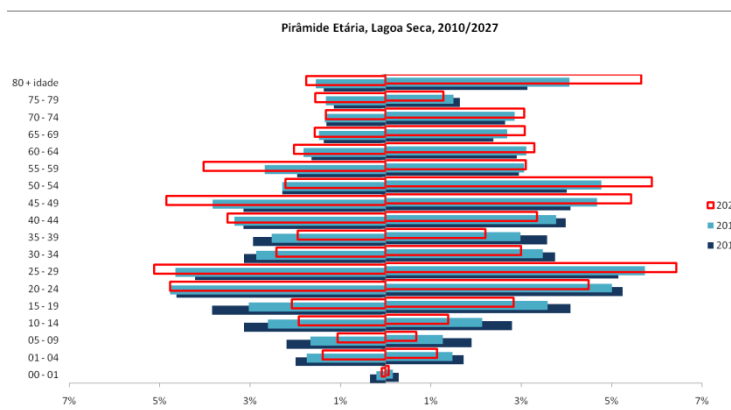
Lagoa Seca			
Característica	EXISTE	NÃO EXISTE	TOTAL
IDENTIFICAÇÃO DE LOGRADOURO (%)	52,80	47,20	100,00
ILUMINAÇÃO PÚBLICA (%)	98,84	1,16	100,00
PAVIMENTAÇÃO (%)	99,25	0,75	100,00
CALÇADA (%)	97,17	2,83	100,00
MEIO-FIO/GUIA (%)	96,88	3,12	100,00
BUEIRO/BOCA-DE-LOBO (%)	2,20	97,80	100,00
RAMPA PARA CADEIRANTE (%)	1,50	98,50	100,00
ARBORIZAÇÃO (%)	46,27	53,73	100,00
ESGOTO A CÉU ABERTO (%)	12,25	87,75	100,00
LIXO ACUMULADO NOS LOGRADOUROS (%)	0,00	100,00	100,00

Tabela 02: Características do entorno dos domicílios de Lagoa Seca

Fonte: SEMURB - DIPE, com base nos dados do Instituto Brasileiro de Geografia e Estatística-IBGE (Censo 2010).

REGIÃO ADMINISTRATIVA LESTE

ASPECTOS SOCIOECONÔMICOS DO BAIRRO:

RENDA PER CAPITA NOS DOMICÍLIOS PARTICULARES PERMANENTES

BAIRRO LAGOA SECA	
RENDA MENSAL DOMICILIAR PER CAPITA	%
Até 1/8 de salário mínimo	0,23
Mais de 1/8 a 1/4 de salário mínimo	1,96
Mais de 1/4 a 1/2 salário mínimo	8,43
Mais de 1/2 a 1 salário mínimo	26,46
Mais de 1 a 2 salários mínimos	24,96
Mais de 2 a 3 salários mínimos	11,27
Mais de 3 a 5 salários mínimos	12,31
Mais de 5 a 10 salários mínimos	8,90
Mais de 10 salários mínimos	2,48
Sem rendimento	2,89
Sem declaração	0,12
Total	100



Tabela 03: Renda per capita por faixa de salário mínimo
Fonte: SEMURB - DIPE com dados do IBGE (Censo 2010).

Gráfico 03: Renda per capita por faixa de salário mínimo
Fonte: SEMURB - DIPE com dados do IBGE (Censo 2010).

INFRAESTRUTURA E EQUIPAMENTOS URBANOS:

UNIDADES DE ENSINO – 2016

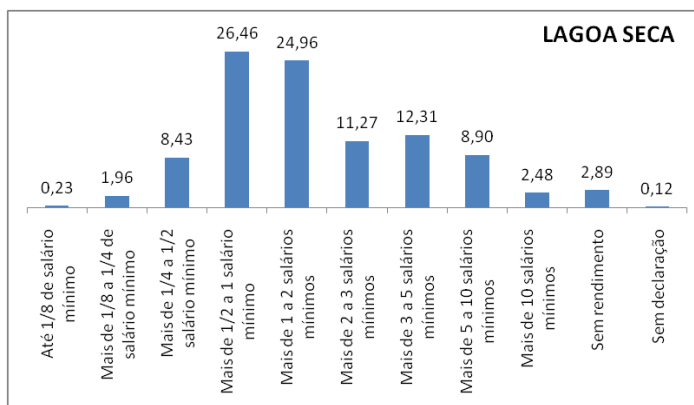
BAIRRO	DEP.ADM.	ESTABELECIMENTO	ENDEREÇO	CRECHE	Pre-ESCOLAR	ENSINO FUNDAMENTAL	ENSINO MÉDIO	ENSINO FUNDAMENTAL Adulto	ENSINO MÉDIO Adulto
LAGOA SECA	Escola Estadual	EE MASCARENHAS HOMEM ENS FUNDAMENTAL E MEDIO	AVENIDA PRUDENTE DE MORAIS	0	0	221	196	0	215
		EE NESTOR LIMA - ENSINO FUNDAMENTAL E MEDIO	RUA SAO JOSE	0	0	255	232	0	0
	Escola Particular	JARDIM ESCOLA CRIANÇA FELIZ	RUA JAGUARARI	0	4	8	0	0	0
		ESCOLA CRIATIVA	AVENIDA BERNARDO VIEIRA	37	57	0	0	0	0

Tabela 04: Unidades de Ensino do Bairro de Lagoa Seca

Fonte: SEMURB - DIPE, com base nos dados da SEEC - Secretaria de Estadoda Educação e da Cultura/RN – 2016

UNIDADES DE SAÚDE – 2016

BAIRRO	UNIDADE DE SAÚDE	PRESTADORA	ENDEREÇO
LAGOA SECA	UNIDADE BÁSICA DE SAÚDE	UBS LAGOA SECA	RUA PADRE ANTONIO, S/N
	Hospital	Hospital Antônio Prudente	Avenida Presidente Quaresma, n 930.

Tabela 05: Unidades de Saúde de Lagoa Seca

Fonte: SEMURB - DIPE, com base nos dados da SMS - Secretaria Municipal de Saúde - 2016.

UNIDADES SEGURANÇA PÚBLICA – 2016

BAIRRO	TIPO	DELEGACIA	ENDEREÇO
LAGOA SECA		NÃO TEM	

Tabela 06: Unidades de Segurança Pública de Lagoa Seca

Fonte: SEMURB - DIPE, com base nos dados da SESED - Secretaria de Estado da Segurança Pública e da Defesa Social/RN - 2016.

EQUIPAMENTOS URBANOS – 2015

BAIRRO	EQUIPAMENTO	NOME	ENDEREÇO
LAGOA SECA	Praça	Praça João Faustino da Silva (Chafariz)	Rua São João / Avenida Prudente de Moraes
	Feira	Feira de Lagoa Seca	Rua São José

Tabela 07: Equipamentos Urbanos de Lagoa Seca

Fonte: SEMURB - DIPE, com base nos dados da SEMSUR – Secretaria Municipal de Serviços Urbanos - 2015.

REGIÃO ADMINISTRATIVA LESTE

UNIDADES DE DESPORTO – 2016

BAIRRO	EQUIPAMENTO DESPORTIVO	ENDEREÇO
LAGOA SECA	Quadra	Rua Romualdo Galvão com Rua São Joaquim (Shopping MIDWAY MALL)

Tabela 08: Unidades de Desporto de Lagoa Seca

Fonte: SEMURB - DIPE, com base nos dados da SEL - Secretaria Municipal de Esporte e Lazer - 2016.

HABITAÇÃO E SITUAÇÃO FUNDIÁRIA: CONJUNTOS HABITACIONAIS– 2016

BAIRRO	CONJUNTO	UNID. HAB	POPULAÇÃO
LAGOA SECA		NÃO TEM	

Tabela 09: Conjuntos Habitacionais de Lagoa Seca

Fonte: SEMURB –DIPE E DGSIG– 2016

LOTEAMENTOS– 2016

BAIRRO	NOME	PROPRIETARIO
LAGOA SECA	-	Juvenal Lamartine de Faria
	-	Felizardo Firmo Moura e esposa
	-	Francisco Gomes da Costa e esposa
	-	Carlos Augusto Caldas da Silva e esposa
	-	João Batista de Oliveira e esposa
	-	Francisco Soares brandão e esposa
	-	Severino Raul Gadelha e esposa
	-	Celso Amâncio Ramalho
-	Juvenal Lamartine de Faria	

Tabela 10: Loteamentos de Lagoa Seca

Fonte: SEMURB –DIPE e DGSIG – 2016

AGLOMERADOS SUBNORMAIS - 2010

BAIRRO	AGLOMERADO SUBNORMAL	DOMICÍLIOS PARTICULARES OCUPADOS	POPULAÇÃO RESIDENTE EM DOMICÍLIOS PARTICULARES OCUPADOS	MÉDIA DE MORADORES EM DOMICÍLIOS PARTICULARES OCUPADOS
LAGOA SECA	0	0	0	0

Tabela 11: Aglomerados Subnormais de Lagoa Seca

Fonte: SEMURB - DIPE, com base nos dados do Instituto Brasileiro de Geografia e Estatística-IBGE (Censo 2010).

REGIÃO ADMINISTRATIVA LESTE

6) MÃE LUIZA:

ASPECTOS URBANÍSTICOS:

O bairro Mãe Luíza insere-se na Zona de Adensamento Básico, estabelecida no macrozoneamento da Lei Complementar nº. 082 de 21 de junho de 2007, em seu capítulo I. Essa Lei dispõe sobre o Novo Plano Diretor de Natal (PDN/2007). Ainda, o PDN/2007 considera este bairro como Área Especial de Interesse Social, que foi regulamentada em 1995, pela Lei 4.663/95 de 02/08/95. Vale ressaltar que essa lei estabeleceu para o bairro áreas de ocupação restrita e de conservação, bem como o lote padrão máximo de 200m². O bairro ainda contempla além a ZPA 10, que visa proteger as encostas dunares adjacentes ao Farol de Mãe Luíza, as Zonas Especiais de Interesse Turístico 02 e parte da 03 - ZETs 02 e 03.

MAPA - LEGISLAÇÃO URBANÍSTICA E AMBIENTAL

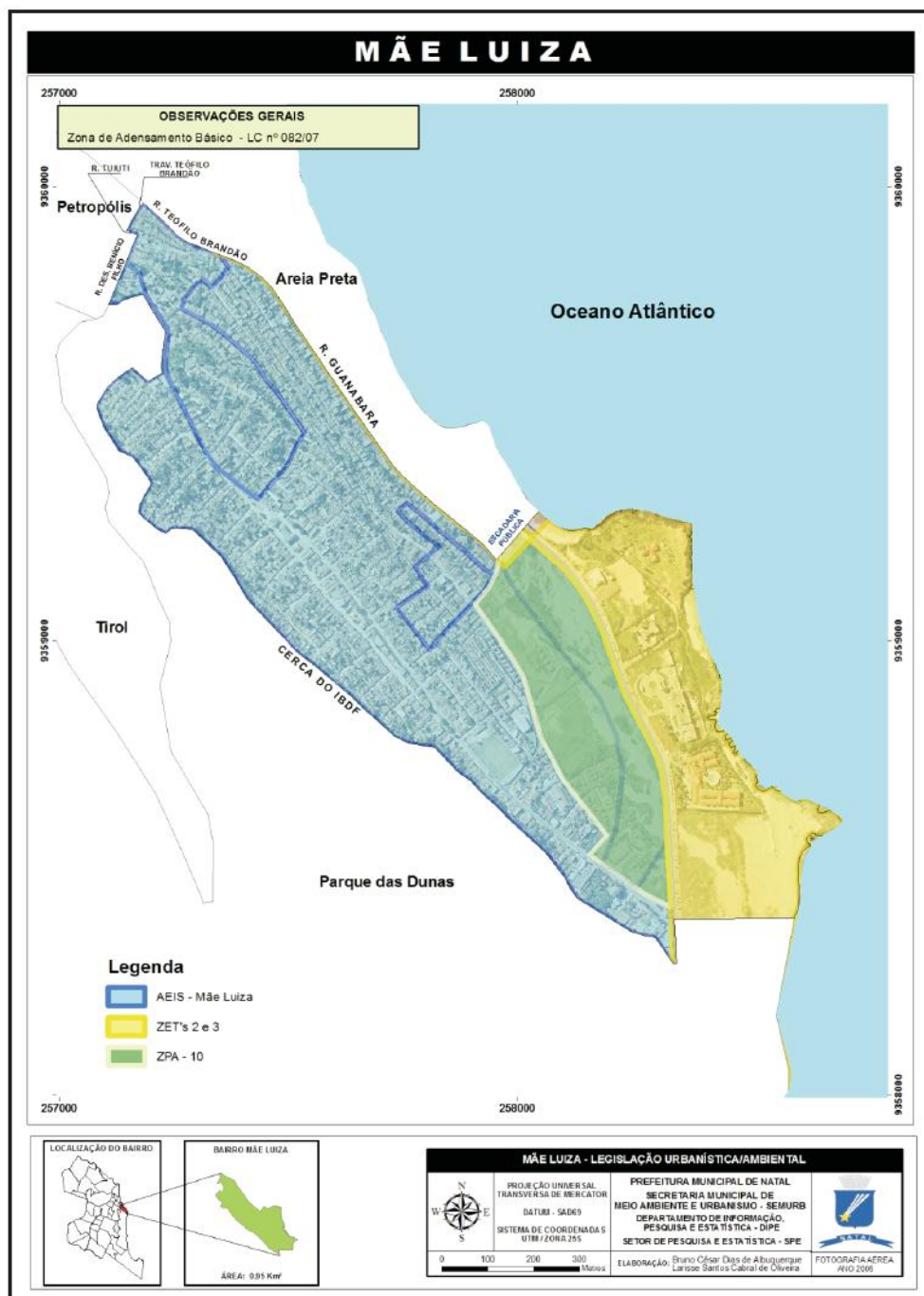

REGIÃO ADMINISTRATIVA LESTE

EVOLUÇÃO DA POPULAÇÃO:



Gráfico 01: Evolução da População de Mãe Luiza

Fonte: SEMURB - DIPE, com base nos dados do IBGE - Instituto Brasileiro de Estatística e Geografia, Censo de 1991, 2000, 2010 e contagem populacional de 1996, 2007.

*Conforme Estimativa da População do Rio Grande do Norte (IBGE, 2017).

POPULAÇÃO POR FAIXAS ETÁRIAS - 2010 à 2027

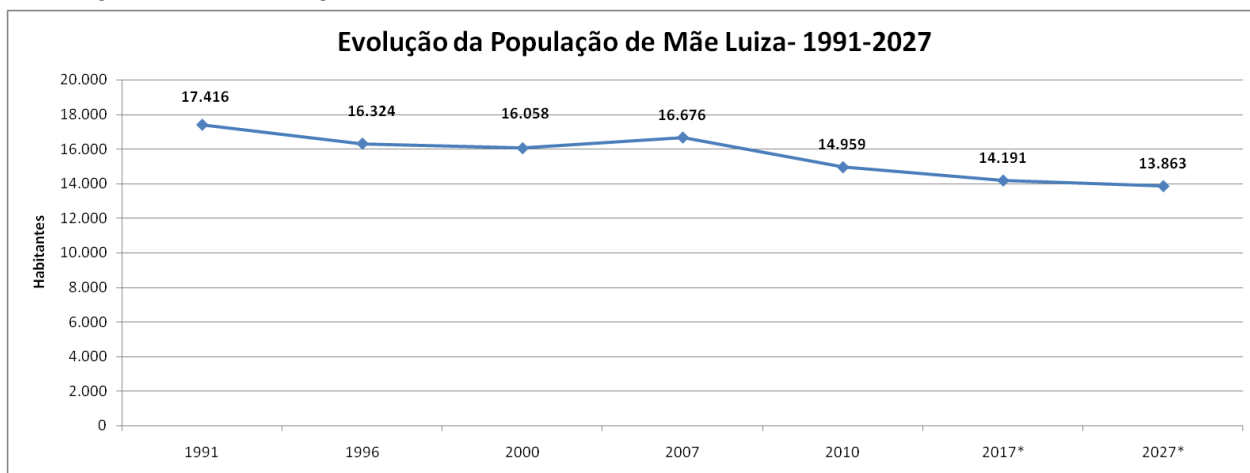
ZONA LESTE/ Faixa Etária	2010		2017		2027	
	Homens	Mulheres	Homens	Mulheres	Homens	Mulheres
00 - 01	117	113	79	76	45	43
01 - 04	473	427	335	293	206	172
05 - 09	675	579	543	417	400	262
10 - 14	716	750	571	614	415	463
15 - 19	746	726	608	603	455	464
20 - 24	781	784	723	715	650	628
25 - 29	712	698	732	704	763	714
30 - 34	556	634	508	612	447	584
35 - 39	518	505	531	460	552	404
40 - 44	510	559	579	654	695	820
45 - 49	381	465	448	576	567	785
50 - 54	297	340	356	331	463	318
55 - 59	213	250	243	218	294	180
60 - 64	178	275	206	309	254	367
65 - 69	115	225	108	270	99	352
70 - 74	99	178	111	207	130	257
75 - 79	64	112	62	140	60	193
80 + idade	70	118	92	155	136	228
	7221	7738	6836	7355	6629	7234

Tabela 01: População por faixa etária

Fonte: SEMURB – DIPE com dados do-IBGE (Censo 2000 e 2010) e estimativas IBGE para 2017 e 2027



Gráfico 02: Pirâmide Etária de Mãe Luiza

Fonte: SEMURB- DIPE com base em dados do IBGE (Censo 2000 e 2010).

*Conforme Estimativa da População do Rio Grande do Norte (IBGE, 2017).

CARACTERÍSTICAS DO ENTORNO DOS DOMICÍLIOS – 2010

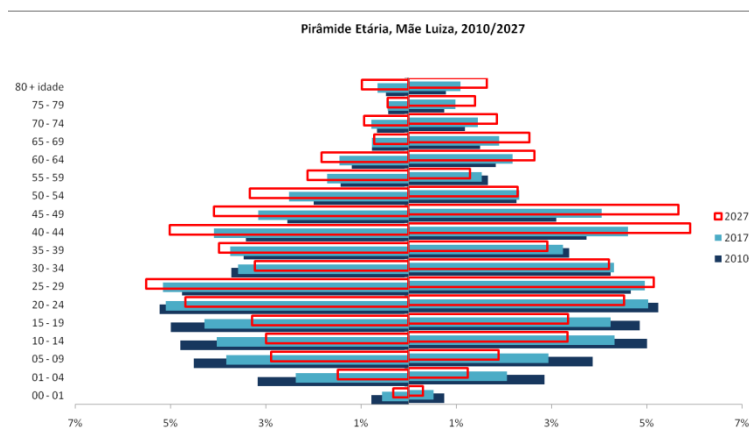
Mãe Luiza			
Característica	EXISTE	NÃO EXISTE	TOTAL
IDENTIFICAÇÃO DE LOGRADOURO (%)	12,74	87,26	100,00
ILUMINAÇÃO PÚBLICA (%)	99,11	0,89	100,00
PAVIMENTAÇÃO (%)	96,18	3,82	100,00
CALÇADA (%)	72,01	27,99	100,00
MEIO-FIO/GUIA (%)	92,34	7,66	100,00
BUEIRO/BOCA-DE-LOBO (%)	9,04	90,96	100,00
RAMPA PARA CADEIRANTE (%)	0,34	99,66	100,00
ARBORIZAÇÃO (%)	16,06	83,94	100,00
ESGOTO A CÉU ABERTO (%)	31,26	68,74	100,00
LIXO ACUMULADO NOS LOGRADOUROS (%)	6,85	93,15	100,00

Tabela 02: Características do entorno dos domicílios de Mãe Luiza

Fonte: SEMURB - DIPE, com base nos dados do Instituto Brasileiro de Geografia e Estatística-IBGE (Censo 2010).

REGIÃO ADMINISTRATIVA LESTE

ASPECTOS SOCIOECONÔMICOS DO BAIRRO:

RENDA PER CAPITA NOS DOMICÍLIOS PARTICULARES PERMANENTES

BAIRRO MÃE LUIZA	
RENDA MENSAL DOMICILIAR PER CAPITA	%
Até 1/8 de salário mínimo	3,10
Mais de 1/8 a 1/4 de salário mínimo	11,23
Mais de 1/4 a 1/2 salário mínimo	28,18
Mais de 1/2 a 1 salário mínimo	35,48
Mais de 1 a 2 salários mínimos	13,10
Mais de 2 a 3 salários mínimos	2,19
Mais de 3 a 5 salários mínimos	1,03
Mais de 5 a 10 salários mínimos	0,69
Mais de 10 salários mínimos	0,84
Sem rendimento	4,18
Sem declaração	0,00
Total	100



Tabela 03: Renda per capita por faixa de salário mínimo
Fonte: SEMURB - DIPE com dados do IBGE (Censo 2010).

Gráfico 03: Renda per capita por faixa de salário mínimo
Fonte: SEMURB - DIPE com dados do IBGE (Censo 2010).

INFRAESTRUTURA E EQUIPAMENTOS URBANOS:

UNIDADES DE ENSINO – 2016

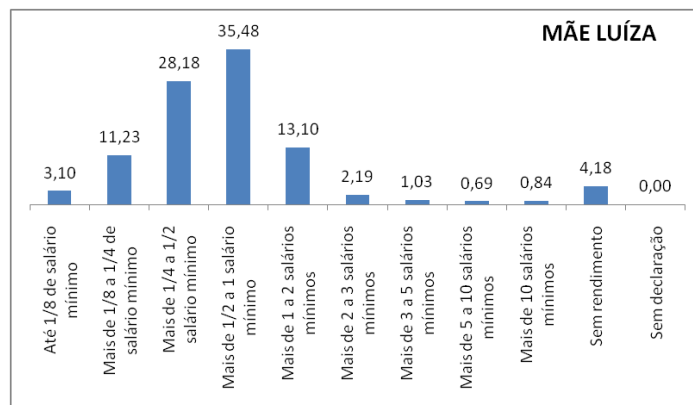
BAIRRO	DEP.ADM.	ESTABELECIMENTO	ENDEREÇO	CRECHE	Pre-ESCOLAR	ENSINO FUNDAMENTAL	ENSINO MÉDIO	ENSINO FUNDAMENTAL Adulto	ENSINO MÉDIO Adulto
MÃE LUIZA	CMEI	CMEI PADRE JOAO PERESTRELLO	RUA JOAO XXIII	87	0	0	0	0	0
		CMEI GELDINA BARBOSA SILVEIRA GUIMARAES	RUA JOAO XXIII	0	185	0	0	0	0
		CMEI NOSSA SENHORA DE LOURDES	RUA JOAO XXIII	131	0	0	0	0	0
	Creche Particular	ESCOLA ESPACO LIVRE - CENTRO SOCIO-PASTORAL NOSSA SENHORA DA CONCEICAO	4ª TRAVESSA JOAO XXIII	49	133	0	0	0	0
	Escola Municipal	ESC MUL PROF ANTONIO CAMPOS E SILVA	RUA JOAO XXIII	0	0	331	0	0	0
	Escola Estadual	EE MONS ALFREDO PEGADO ENS 1 GRAU	RUA JOAO XXIII	0	0	173	0	0	0
		EE PROF SEVERINO B DE MELO	RUA JOAO XXIII	0	0	313	0	0	0
		EE SELVA CAPISTRANO LOPES	RUA GUANABARA	0	0	166	0	87	0
		EE SEN DINARTE MARIZ ENS 1 2 GRAUS	RUA CAMARAGIBE	0	0	154	178	120	0
	Escola Particular	EDUCANDARIO SANTA VIRGEM DE FATIMA	Av Dinarte Mariz	33	28	92	0	0	0

Tabela 04: Unidades de Ensino do Bairro de Mãe Luíza

Fonte: SEMURB - DIPE, com base nos dados da SEEC - Secretaria de Estadoda Educação e da Cultura/RN – 2016

UNIDADES DE SAÚDE – 2016

BAIRRO	UNIDADE DE SAÚDE	PRESTADORA	ENDEREÇO
MÃE LUIZA	UNIDADE MISTA DE SAÚDE	UNIDADE MISTA DE SAÚDE DE MÃE LUIZA	TV. JOÃO XXIII, S/N
	UNIDADE BÁSICA DE SAÚDE	UBS MÃE LUIZA	RUA JOÃO XXII, 2A
		UBS APARECIDA	RUA GUANABARA, 195
		UBS MÃE LUIZA	RUA JOÃO XXIII, S/N

Tabela 05: Unidades de Saúde de Mãe Luíza

Fonte: SEMURB - DIPE, com base nos dados da SMS - Secretaria Municipal de Saúde - 2016.

UNIDADES SEGURANÇA PÚBLICA – 2016

BAIRRO	TIPO	DELEGACIA	ENDEREÇO
MÃE LUIZA	DELEGACIA DISTRITAL	4ª Distrito de Polícia Civil	RUA JÃO XXIII, 1830

Tabela 06: Unidades de Segurança Pública de Mãe Luíza

Fonte: SEMURB - DIPE, com base nos dados da SESED - Secretaria de Estado da Segurança Pública e da Defesa Social/RN - 2016.

REGIÃO ADMINISTRATIVA LESTE

EQUIPAMENTOS URBANOS – 2015

BAIRRO	EQUIPAMENTO	NOME	ENDEREÇO
MÃE LUIZA	Feira	Feira de Mãe Luiza	Av. João XXIII
	Praça	Praça João XXIII	Rua João XXIII c/ Rua Patrício Alves

Tabela 07: Equipamentos Urbanos de Mãe Luiza

Fonte: SEMURB - DIPE, com base nos dados da SEMSUR – Secretaria Municipal de Serviços Urbanos - 2015.

UNIDADES DE DESPORTO – 2016

BAIRRO	EQUIPAMENTO DESPORTIVO	ENDEREÇO
MÃE LUIZA	Quadra	Rua João XXIII

Tabela 08: Unidades de Desporto de Mãe Luiza

Fonte: SEMURB - DIPE, com base nos dados da SEL - Secretaria Municipal de Esporte e Lazer - 2016.

HABITAÇÃO E SITUAÇÃO FUNDIÁRIA:

CONJUNTOS HABITACIONAIS– 2016

BAIRRO	CONJUNTO	UNID. HAB	POPULAÇÃO
MÃE LUIZA	Mãe Luiza (PROMORAR)	80	280
	Brisa do Mar	-	-

Tabela 09: Conjuntos Habitacionais de Mãe Luiza

Fonte: SEMURB –DIPE E DGSIG– 2016

LOTEAMENTOS– 2016

BAIRRO	NOME	PROPRIETARIO
MÃE LUIZA	-	Dulce Arimá da Câmara Cavalcanti e Outros

Tabela 10: Loteamentos de Mãe Luiza

Fonte: SEMURB –DIPE e DGSIG – 2016

AGLOMERADOS SUBNORMAIS - 2010

BAIRRO	AGLOMERADO SUBNORMAL	DOMICÍLIOS PARTICULARES OCUPADOS	POPULAÇÃO RESIDENTE EM DOMICÍLIOS PARTICULARES OCUPADOS	MÉDIA DE MORADORES EM DOMICÍLIOS PARTICULARES OCUPADOS
MÃE LUIZA	Sopapo	72	253	3,51
	Mãe Luiza	1.503	5.643	3,75
	Barro Duro	206	759	3,68
	Alto da Colina	1.064	3.845	3,61

Tabela 11: Aglomerados Subnormais de Mãe Luiza

Fonte: SEMURB - DIPE, com base nos dados do Instituto Brasileiro de Geografia e Estatística-IBGE (Censo 2010).

REGIÃO ADMINISTRATIVA LESTE

7) PETRÓPOLIS:

ASPECTOS URBANÍSTICOS:

O bairro Petrópolis insere-se na Zona Adensável, estabelecida no macrozoneamento da Lei Complementar nº. 082 de 21 de junho de 2007, em seu capítulo I. Essa Lei dispõe sobre o Novo Plano Diretor de Natal - PDN/2007.

MAPA - LEGISLAÇÃO URBANÍSTICA E AMBIENTAL



REGIÃO ADMINISTRATIVA LESTE

EVOLUÇÃO DA POPULAÇÃO:



Gráfico 01: Evolução da População de Petrópolis

Fonte: SEMURB - DIPE, com base nos dados do IBGE -Instituto Brasileiro de Estatística e Geografia, Censo de 1991, 2000, 2010 e contagem populacional de 1996, 2007.*Conforme Estimativa da População do Rio Grande do Norte (IBGE, 2017).

POPULAÇÃO POR FAIXAS ETÁRIAS - 2010 à 2027

ZONA LESTE/ Faixa Etária	2010		2017		2027	
	Homens	Mulheres	Homens	Mulheres	Homens	Mulheres
00 - 01	21	22	22	25	22	28
01 - 04	58	98	43	103	25	100
05 - 09	86	111	72	101	50	80
10 - 14	122	131	86	98	48	59
15 - 19	141	177	100	119	56	62
20 - 24	216	267	218	240	200	187
25 - 29	199	263	251	296	319	318
30 - 34	179	245	213	285	249	320
35 - 39	145	205	136	181	112	138
40 - 44	162	210	165	203	155	175
45 - 49	196	248	252	280	327	303
50 - 54	177	216	190	219	192	203
55 - 59	145	202	178	223	216	233
60 - 64	154	195	238	249	401	322
65 - 69	95	146	116	144	141	128
70 - 74	80	131	87	123	89	102
75 - 79	62	126	55	146	42	164
80 + idade	92	198	118	271	152	385
	2330	3191	2540	3306	2796	3308

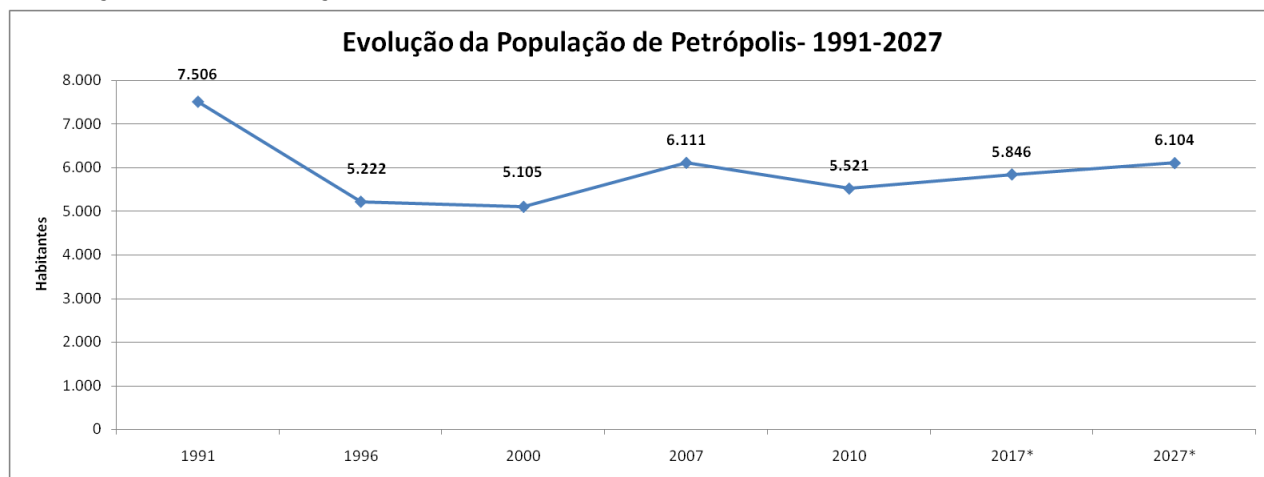
Tabela 01: População por faixa etária

Fonte: SEMURB – DIPE com dados do-IBGE (Censo 2000 e 2010) e estimativas IBGE para 2017 e 2027



Gráfico 02: Pirâmide Etária de Petrópolis

Fonte: SEMURB- DIPE com base em dados do IBGE (Censo 2000 e 2010).

*Conforme Estimativa da População do Rio Grande do Norte (IBGE, 2017).

CARACTERÍSTICAS DO ENTORNO DOS DOMICÍLIOS – 2010

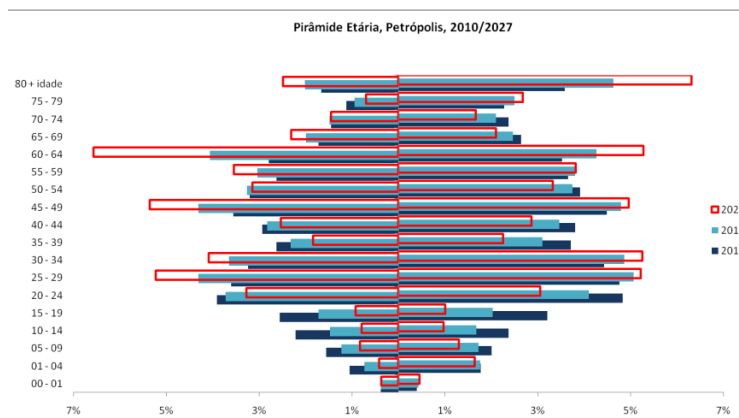
Petrópolis			
Característica	EXISTE	NÃO EXISTE	TOTAL
IDENTIFICAÇÃO DE LOGRADOURO (%)	61,45	38,55	100,00
ILUMINAÇÃO PÚBLICA (%)	99,88	0,12	100,00
PAVIMENTAÇÃO (%)	100,00	0,00	100,00
CALÇADA (%)	88,96	11,04	100,00
MEIO-FIO/GUIA (%)	100,00	0,00	100,00
BUEIRO/BOCA-DE-LOBO (%)	23,20	76,80	100,00
RAMPA PARA CADEIRANTE (%)	19,48	80,52	100,00
ARBORIZAÇÃO (%)	60,92	39,08	100,00
ESGOTO A CÉU ABERTO (%)	21,13	78,87	100,00
LIXO ACUMULADO NOS LOGRADOUROS (%)	3,42	96,58	100,00

Tabela 02: Características do entorno dos domicílios de Petrópolis

Fonte: SEMURB - DIPE, com base nos dados do Instituto Brasileiro de Geografia e Estatística-IBGE (Censo 2010).

REGIÃO ADMINISTRATIVA LESTE

ASPECTOS SOCIOECONÔMICOS DO BAIRRO:

RENDA PER CAPITA NOS DOMICÍLIOS PARTICULARES PERMANENTES

BAIRRO PETRÓPOLIS	
RENDA MENSAL DOMICILIAR PER CAPITA	%
Até 1/8 de salário mínimo	0,00
Mais de 1/8 a 1/4 de salário mínimo	0,75
Mais de 1/4 a 1/2 salário mínimo	2,71
Mais de 1/2 a 1 salário mínimo	6,81
Mais de 1 a 2 salários mínimos	9,06
Mais de 2 a 3 salários mínimos	8,77
Mais de 3 a 5 salários mínimos	16,39
Mais de 5 a 10 salários mínimos	30,24
Mais de 10 salários mínimos	23,20
Sem rendimento	2,02
Sem declaração	0,06
Total	100



Tabela 03: Renda per capita por faixa de salário mínimo
Fonte: SEMURB - DIPE com dados do -IBGE (Censo 2010).

Gráfico 03: Renda per capita por faixa de salário mínimo
Fonte: SEMURB - DIPE com dados do -IBGE (Censo 2010).

INFRAESTRUTURA E EQUIPAMENTOS URBANOS:

UNIDADES DE ENSINO – 2016

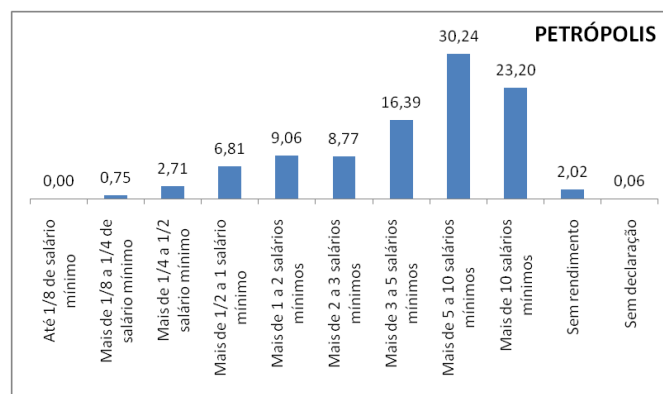
BAIRRO	DEP. ADM.	ESTABELECIMENTO	ENDEREÇO	CRECHE	Pre-ESCOLAR	ENSINO FUNDAMENTAL	ENSINO MÉDIO	ENSINO FUNDAMENTAL Adulto	ENSINO MÉDIO Adulto
PETRÓPOLIS	Escola Municipal	ESC MUL 4º CENTENARIO	AVENIDA MARECHAL FLORIANO PEIXOTO	0	0	663	0	0	0
		CEJA PROF FELIPE GUERRA	RUA TRAIRI	0	0	0	0	594	900
		COL EST DO ATHENEU NORTE RIOGR	AVENIDA CAMPOS SALES	0	0	0	1300	0	0
	Escola Estadual	EE ALBERTO TORRES ENS DE 1 GRAU	PRACA JOAO GALVAO FILHO	0	0	255	0	0	0
		EE AUGUSTO SEVERO - ENSINO FUND	RUA MIPIBU	0	0	494	0	0	0
		EE PROF ANISIO TEIXEIRA ENS DE 2 GR	RUA TRAIRI	0	0	0	1541	0	0
		C E DE EDUC PROFIS SEN JESSE PINT	RUA TRAIRI	0	0	0	695	0	59
	Escola Particular	JARDIM ESCOLA CIRANDINHA	RUA DESEMBARGADOR DIONISIO FILGUEIRA	14	13	23	0	0	0
		ESCOLA DE FORMACAO PROFISSIONAL	RUA MIPIBU	0	0	0	0	0	0
		CENTRO INTEGRADO DE ATUALIZACAO	AVENIDA PRUDENTE DE MORAIS	0	0	0	0	0	0

Tabela 04: Unidades de Ensino do Bairro de Petrópolis
Fonte: SEMURB - DIPE, com base nos dados da SEEC - Secretaria de Estado da Educação e da Cultura/RN – 2016

UNIDADES DE SAÚDE – 2016

BAIRRO	UNIDADE DE SAÚDE	PRESTADORA	ENDEREÇO
PETRÓPOLIS	MATERNIDADE	Maternidade Escola Januário Cicco	Avenida Nilo Peçanha, n 259.
		Hospital Médico Cirúrgico Clínica do Coração Ltda	Rua Coronel Joaquim Manoel, n 654.
	HOSPITAL E INSTITUTO	ITORN - Instituto de Traumatologia e Ortopedia do Rio Grande do Norte	Rua Coronel Joaquim Manoel, n 720.
		Hospital Estadual Doutor Ruy Pereira dos Santos	Rua Coronel Joaquim Manoel
		HOSPITAL MUNICIPAL DE NATAL DR. NEWTON AZEVEDO	R. CEL. JOAQUIM MANOEL, 650
	CENTRO DE REFERENCIA EM SAÚDE DO TRABALHADOR CEREST	CEREST REGIONAL DE NATAL	R. TRAIRI, 769
	LABORATÓRIO	Centro de Imagem e Diagnóstico - CID	Rua Seridó, n 491
		Laboratório de Patologia Cirúrgica	Rua Floriano Peixoto, n 567.
		Núcleo de Hematologia e Hemoterapia	Avenida Nilo Peçanha, n 619A.
		IOHN	Rua João Vígilio de Miranda, n 547
	CLÍNICA	NOT	Avenida Nilo Peçanha, n 312
		Clínica de Olhos Santo André	Rua Mossoró, n 563
		Clínica de Olhos Santa Beatriz	Rua Joaquim Manoel, n 590.
		Gerontoclínica	Rua Mipibú, s/n.
		Oftalmoclínica Natal	Rua Mipibú, n 365
		Clínica Santa Clara	Rua Otavio Lamartine, n 512.
		Papanicolau	Rua Mipibú, n 657
		Cardia Serviços Médicos	Rua Seridó, n 356

Tabela 05: Unidades de Saúde de Petrópolis
Fonte: SEMURB - DIPE, com base nos dados da SMS - Secretaria Municipal de Saúde - 2016.

REGIÃO ADMINISTRATIVA LESTE

UNIDADES SEGURANÇA PÚBLICA – 2016

BAIRRO	TIPO	DELEGACIA	ENDEREÇO
PETRÓPOLIS			NÃO TEM

Tabela 06: Unidades de Segurança Pública de Petrópolis

Fonte: SEMURB - DIPE, com base nos dados da SESED - Secretaria de Estado da Segurança Pública e da Defesa Social/RN - 2016.

EQUIPAMENTOS URBANOS – 2015

BAIRRO	EQUIPAMENTO	NOME	ENDEREÇO
PETRÓPOLIS	MERCADO	MERCADO PETROPOLIS	Avenida Hermes da Fonseca
	PRAÇA	Praba do Rotary (monumento)	Rua Manoel Machado c/ Rua Cláudio Machado
		Praba das Flores (Artist. Fernandes)	Rua D.Us. Dionýsio Filgueira / Rua Coronel Joaquim Manoel / Rua Serid%
		Praba Cívica Pedro Velho	Rua Potengi / Rua Trairi c/ Avenida Prudente de Moraes
		Praba Vinýcio Garcia Freire	Rua Dr. Paulo Viveiros

Tabela 07: Equipamentos Urbanos de Petrópolis

Fonte: SEMURB - DIPE, com base nos dados da SEMSUR – Secretaria Municipal de Serviços Urbanos - 2015.

UNIDADES DE DESPORTO – 2016

BAIRRO	EQUIPAMENTO DESPORTIVO	ENDEREÇO
PETRÓPOLIS		NÃO TEM

Tabela 08: Unidades de Desporto de Petrópolis

Fonte: SEMURB - DIPE, com base nos dados da SEL - Secretaria Municipal de Esporte e Lazer - 2016.

HABITAÇÃO E SITUAÇÃO FUNDIÁRIA: CONJUNTOS HABITACIONAIS– 2016

BAIRRO	CONJUNTO	UNID. HAB	POPULAÇÃO
PETRÓPOLIS			NÃO TEM

Tabela 09: Conjuntos Habitacionais de Petrópolis

Fonte: SEMURB –DIPE E DGSIG– 2016

LOTEAMENTOS– 2016

BAIRRO	NOME	PROPRIETARIO
PETRÓPOLIS	-	Dulce Meira e Sá de Figueiro
	-	Jacob Palatinik, José Palatinik e outros
	-	Juvenal Lamartine de Faria
	Associação dos professores da UFRN	-
	-	Vicente Mesquita e esposa

Tabela 10: Loteamentos de Petrópolis

Fonte: SEMURB –DIPE e DGSIG - 2016

AGLOMERADOS SUBNORMAIS - 2010

BAIRRO	AGLOMERADO SUBNORMAL	DOMICÍLIOS PARTICULARES OCUPADOS	POPULAÇÃO RESIDENTE EM DOMICÍLIOS PARTICULARES OCUPADOS	MÉDIA DE MORADORES EM DOMICÍLIOS PARTICULARES OCUPADOS
PETRÓPOLIS	0	0	0	0

Tabela 11: Aglomerados Subnormais de Petrópolis

Fonte: SEMURB - DIPE, com base nos dados do Instituto Brasileiro de Geografia e Estatística-IBGE (Censo 2010).

REGIÃO ADMINISTRATIVA LESTE

8) PRAIA DO MEIO:

ASPECTOS URBANÍSTICOS:

O bairro Praia do Meio insere-se na Zona Adensável, estabelecida no macrozoneamento da Lei Complementar nº. 082 de 21 de junho de 2007, em seu capítulo I. Essa Lei dispõe sobre o Novo Plano Diretor de Natal (PDN/2007). Segundo ainda o PDN, o referido bairro corresponde a uma área sujeita a Operação Urbana.

Ainda incide sobre este bairro o zoneamento determinado pelo Plano Diretor Físico Territorial, Lei 3175/84, através de sua regulamentação pela Lei 3.639/87 de 17/12/87, que dispõe sobre a ZET-3, Zona Especial Turística 3, mantida através do artigo 21 do PDN/2007. O bairro ainda contempla a Área Especial de Interesse Social Jacó-Rua do Motor - AEIS Jacó-Rua do Motor.

MAPA - LEGISLAÇÃO URBANÍSTICA E AMBIENTAL



REGIÃO ADMINISTRATIVA LESTE

EVOLUÇÃO DA POPULAÇÃO:



Gráfico 01: Evolução da População de Praia do Meio

Fonte: SEMURB - DIPE, com base nos dados do IBGE - Instituto Brasileiro de Estatística e Geografia, Censo de 1991, 2000, 2010 e contagem populacional de 1996, 2007. *Conforme Estimativa da População do Rio Grande do Norte (IBGE, 2017).

POPULAÇÃO POR FAIXAS ETÁRIAS - 2010 à 2027

Praia do Meio						
ZONA LESTE/ Faixa Etária	2010		2017		2027	
	Homens	Mulheres	Homens	Mulheres	Homens	Mulheres
00 - 01	26	26	19	21	10	13
01 - 04	105	90	87	63	54	31
05 - 09	133	132	103	126	59	96
10 - 14	189	148	191	113	158	63
15 - 19	205	208	194	198	147	151
20 - 24	185	253	165	271	114	244
25 - 29	184	235	199	251	182	225
30 - 34	214	220	220	236	187	214
35 - 39	194	219	231	251	242	249
40 - 44	228	216	358	295	560	378
45 - 49	183	177	290	253	458	346
50 - 54	139	136	187	153	235	147
55 - 59	89	110	119	148	148	185
60 - 64	87	92	127	111	180	120
65 - 69	48	57	72	53	106	38
70 - 74	34	58	36	57	31	45
75 - 79	13	38	9	55	4	75
80 + idade	37	62	48	84	56	106
	2293	2477	2654	2736	2930	2725

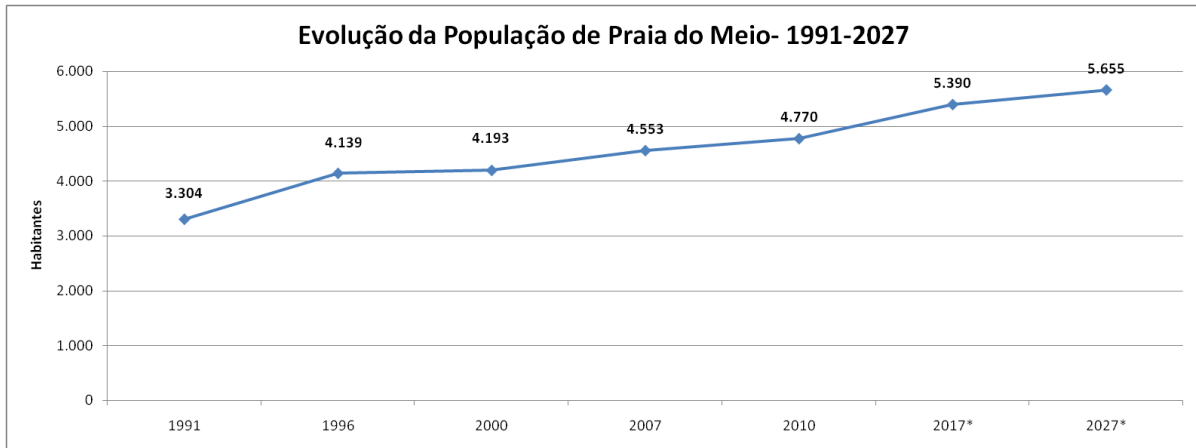
Tabela 01: População por faixa etária

Fonte: SEMURB – DIPE com dados do-IBGE (Censo 2000 e 2010) e estimativas IBGE para 2017 e 2027



Gráfico 02: Pirâmide Etária de Praia do Meio

Fonte: SEMURB- DIPE com base em dados do IBGE (Censo 2000 e 2010).

*Conforme Estimativa da População do Rio Grande do Norte (IBGE, 2017).

CARACTERÍSTICAS DO ENTORNO DOS DOMICÍLIOS – 2010

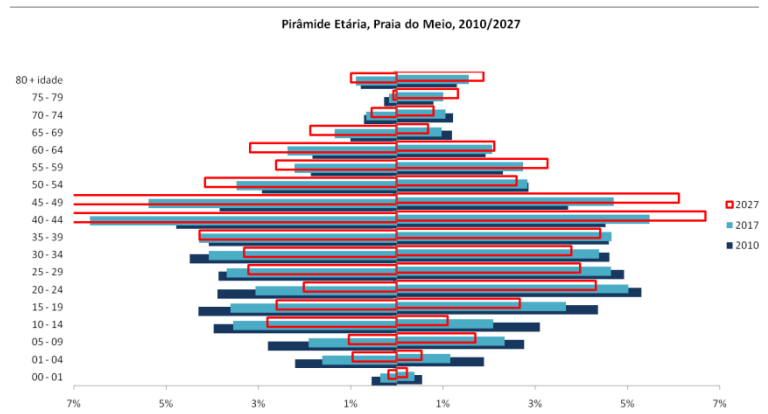
Praia do Meio			
Característica	EXISTE	NÃO EXISTE	TOTAL
IDENTIFICAÇÃO DE LOGRADOURO (%)	66,31	33,69	100,00
ILUMINAÇÃO PÚBLICA (%)	99,94	0,06	100,00
PAVIMENTAÇÃO (%)	99,63	0,37	100,00
CALÇADA (%)	90,30	9,70	100,00
MEIO-FIO/GUIA (%)	86,45	13,55	100,00
BUEIRO/BOCA-DE-LOBO (%)	30,33	69,67	100,00
RAMPA PARA CADEIRANTE (%)	6,28	93,72	100,00
ARBORIZAÇÃO (%)	28,28	71,72	100,00
ESGOTO A CÉU ABERTO (%)	1,06	98,94	100,00
LIXO ACUMULADO NOS LOGRADOUROS (%)	13,98	86,02	100,00

Tabela 02: Características do entorno dos domicílios de Praia do Meio

Fonte: SEMURB - DIPE, com base nos dados do Instituto Brasileiro de Geografia e Estatística-IBGE (Censo 2010).

REGIÃO ADMINISTRATIVA LESTE

ASPECTOS SOCIOECONÔMICOS DO BAIRRO:

RENDA PER CAPITA NOS DOMICÍLIOS PARTICULARES PERMANENTES

BAIRRO PRAIA DO MEIO	
RENDA MENSAL DOMICILIAR PER CAPITA	%
Até 1/8 de salário mínimo	0,68
Mais de 1/8 a 1/4 de salário mínimo	4,57
Mais de 1/4 a 1/2 salário mínimo	13,46
Mais de 1/2 a 1 salário mínimo	25,49
Mais de 1 a 2 salários mínimos	17,35
Mais de 2 a 3 salários mínimos	7,28
Mais de 3 a 5 salários mínimos	10,12
Mais de 5 a 10 salários mínimos	11,98
Mais de 10 salários mínimos	6,42
Sem rendimento	2,65
Sem declaração	0,00
Total	100



Tabela 03: Renda per capita por faixa de salário mínimo
Fonte: SEMURB - DIPE com dados do IBGE (Censo 2010).

Gráfico 03: Renda per capita por faixa de salário mínimo
Fonte: SEMURB - DIPE com dados do IBGE (Censo 2010).

INFRAESTRUTURA E EQUIPAMENTOS URBANOS:

UNIDADES DE ENSINO – 2016

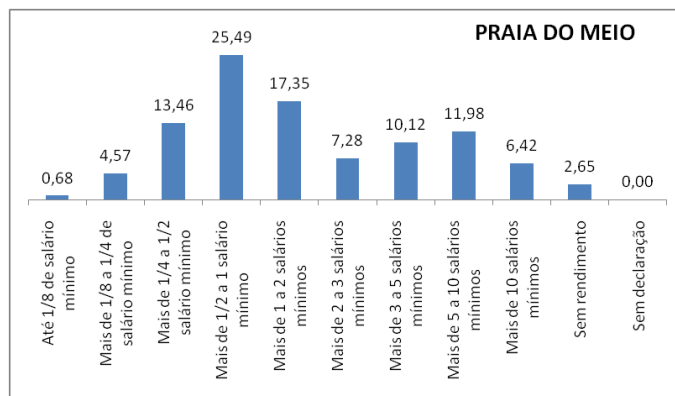
BAIRRO	DEP.ADM.	ESTABELECIMENTO	ENDEREÇO	CRECHE	Pre-ESCOLAR	ENSINO FUNDAMENTAL	ENSINO MÉDIO	ENSINO FUNDAMENTAL Adulto	ENSINO MÉDIO Adulto
PRAIA DO MEIO	CMEI	CMEI AMOR DE MAE	RUA FELICIANO DIAS	129	0	0	0	0	0
	Escola Municipal	ESC MUL PROFA LAURA MAIA	RUA DO MOTOR	0	27	155	0	0	0
	Escola Estadual	EE PROFA OLDA MARINHO ENS DE 1 GRAU	AVENIDA VINTE E CINCO DE DEZEMBRO	0	0	37	0	0	0

Tabela 04: Unidades de Ensino do Bairro de Praia do Meio

Fonte: SEMURB - DIPE, com base nos dados da SEEC - Secretaria de Estadoda Educação e da Cultura/RN – 2016

UNIDADES DE SAÚDE – 2016

BAIRRO	UNIDADE DE SAÚDE	PRESTADORA	ENDEREÇO
PRAIA DO MEIO	HOSPITAL	Hospital Universitário Onofre Lopes	Av. Nilo Peçanha, n° 620

Tabela 05: Unidades de Saúde de Praia do Meio

Fonte: SEMURB - DIPE, com base nos dados da SMS - Secretaria Municipal de Saúde - 2016.

UNIDADES SEGURANÇA PÚBLICA – 2016

BAIRRO	TIPO	DELEGACIA	ENDEREÇO
PRAIA DO MEIO	DISTRITAL	2º Distrito de Polícia Civil	Tv. Jordanês, s/n

Tabela 06: Unidades de Segurança Pública de Praia do Meio

Fonte: SEMURB - DIPE, com base nos dados da SESED - Secretaria de Estado da Segurança Pública e da Defesa Social/RN - 2016.

EQUIPAMENTOS URBANOS – 2015

BAIRRO	EQUIPAMENTO	NOME	ENDEREÇO
PRAIA DO MEIO	PRAÇA	Praça Antônio Mele	Rua Miramar c/ Rua Rodrigues Dias
		Praça Miguel Carrilho (antiga Praça dos Heróis)	Avenida Presidente Café Filho c/ Rua Padre Lemos
		Praça Luís Raimundo de Souza	Rua Pedro Afonso c/ Rua Monte Carlos
		Praça Tenente Severino B. da Silva	Rua do Motor
		Praça Ladeira do Sol	Ladeira do Sol c/ Avenida Presidente Café Filho / Rua do Motor
		Praça Maria Cezadeira	Rua Feliciano Dias
		Praça Ubirajara Galvão	Av. Ladeira do Sol

Tabela 07: Equipamentos Urbanos de Praia do Meio

Fonte: SEMURB - DIPE, com base nos dados da SEMSUR – Secretaria Municipal de Serviços Urbanos - 2015.

REGIÃO ADMINISTRATIVA LESTE

UNIDADES DE DESPORTO – 2016

BAIRRO	EQUIPAMENTO DESPORTIVO	ENDEREÇO
PRAIA DO MEIO	Quadra	Rua Pedro Afonso

Tabela 08: Unidades de Desporto de Praia do Meio

Fonte: SEMURB - DIPE, com base nos dados da SEL - Secretaria Municipal de Esporte e Lazer - 2016.

HABITAÇÃO E SITUAÇÃO FUNDIÁRIA: CONJUNTOS HABITACIONAIS– 2016

BAIRRO	CONJUNTO	UNID. HAB	POPULAÇÃO
PRAIA DO MEIO		NÃO TEM	

Tabela 09: Conjuntos Habitacionais de Praia do Meio

Fonte: SEMURB –DIPE E DGSIG– 2016

LOTEAMENTOS– 2016

BAIRRO	NOME	PROPRIETARIO
PRAIA DO MEIO	Monte Carlos	Prefeitura Municipal do Natal

Tabela 10: Loteamentos de Praia do Meio

Fonte: SEMURB –DIPE e DGSIG - 2016

AGLOMERADOS SUBNORMAIS - 2010

BAIRRO	AGLOMERADO SUBNORMAL	DOMICÍLIOS PARTICULARES OCUPADOS	POPULAÇÃO RESIDENTE EM DOMICÍLIOS PARTICULARES OCUPADOS	MÉDIA DE MORADORES EM DOMICÍLIOS PARTICULARES OCUPADOS
PRAIA DO MEIO	São José do Jacó	97	328	3,38

Tabela 11: Aglomerados Subnormais de Praia do Meio

Fonte: SEMURB - DIPE, com base nos dados do Instituto Brasileiro de Geografia e Estatística-IBGE (Censo 2010).

REGIÃO ADMINISTRATIVA LESTE

9) RIBEIRA:

ASPECTOS URBANÍSTICOS:

O bairro Ribeira insere-se na Zona Adensável (ver item 3.2), estabelecida no macrozoneamento da Lei Complementar nº. 082 de 21 de junho de 2007, em seu capítulo I. Esta Lei dispõe sobre o Novo Plano Diretor de Natal (PDN/2007). Por suas características físicas e por apresentar capacidade ociosa de infraestrutura urbana, o bairro foi definido como Área Especial de Operação Urbana. Através da Lei 4932/97, que dispõe sobre Operação Urbana Ribeira (OUR), são incentivados os usos residenciais e estimuladas as atividades artísticas, culturais, turísticas e de lazer e a recuperação do Patrimônio Histórico-Cultural, Arquitetônico, Urbanístico e a qualidade ambiental como um todo. Ainda incide no bairro a Lei nº. 3.942 de julho de 1990, que dispõe sobre a Zona Especial de Preservação Histórica (ZEPH), alterando o zoneamento de uso do solo, definido pela Lei nº. 3.175/84 de 29 de fevereiro de 1984. É definido também que toda a área do bairro se enquadra como Zona Especial de Interesse Histórico - ZEIH (ver mapa do item 8.1).

MAPA - LEGISLAÇÃO URBANÍSTICA E AMBIENTAL

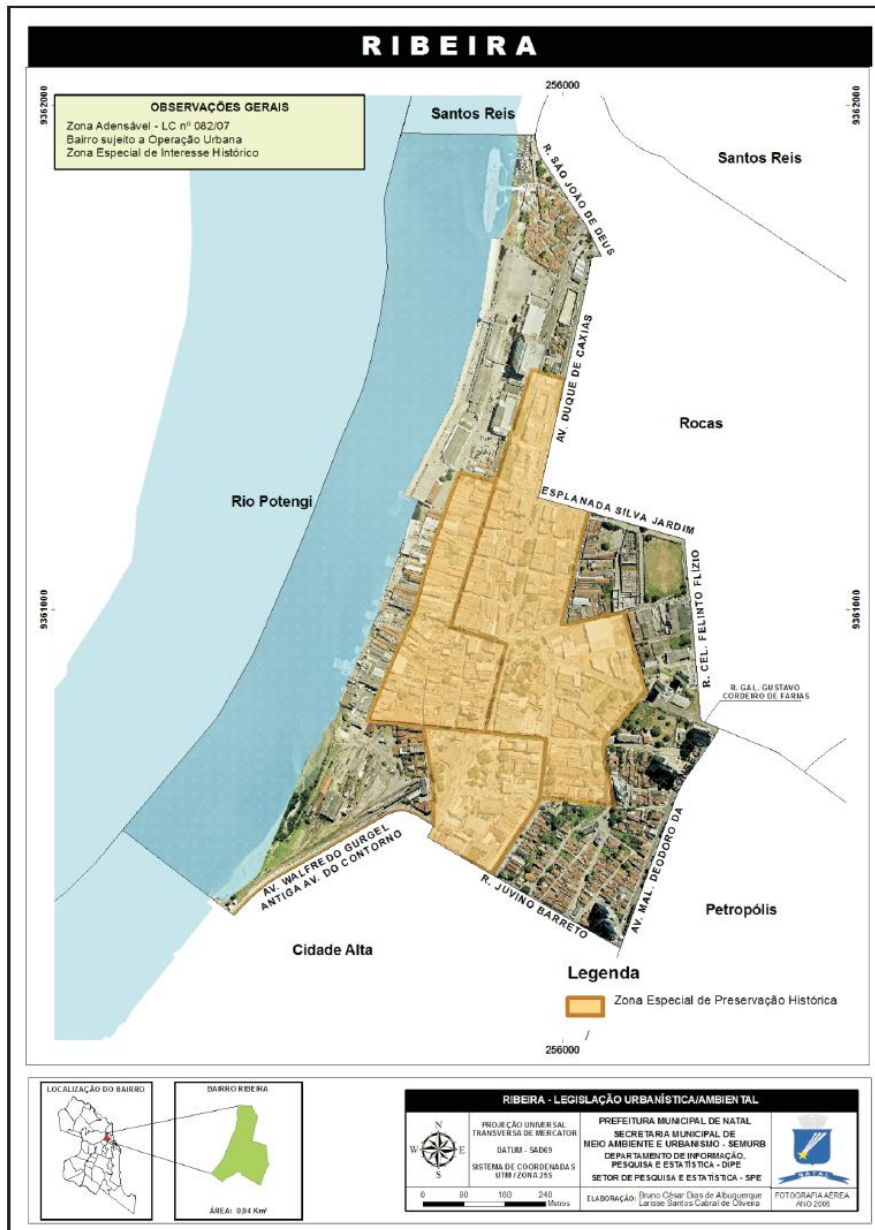

REGIÃO ADMINISTRATIVA LESTE

EVOLUÇÃO DA POPULAÇÃO:



Gráfico 01: Evolução da População da Ribeira

Fonte: SEMURB - DIPE, com base nos dados do IBGE - Instituto Brasileiro de Estatística e Geografia, Censo de 1991, 2000, 2010 e contagem populacional de 1996, 2007. *Conforme Estimativa da População do Rio Grande do Norte (IBGE, 2017).

POPULAÇÃO POR FAIXAS ETÁRIAS - 2010 à 2027

ZONA LESTE/ Faixa Etária	Ribeira					
	2010		2017		2027	
	Homens	Mulheres	Homens	Mulheres	Homens	Mulheres
00 - 01	13	7	9	4	5	1
01 - 04	32	35	20	20	9	8
05 - 09	46	63	29	47	14	28
10 - 14	52	79	34	67	16	47
15 - 19	86	78	64	64	37	43
20 - 24	74	109	55	108	32	96
25 - 29	93	121	113	128	134	123
30 - 34	126	116	169	132	230	142
35 - 39	87	89	90	82	85	64
40 - 44	85	101	99	107	111	104
45 - 49	86	107	124	154	187	232
50 - 54	67	77	75	98	80	124
55 - 59	34	41	34	29	30	16
60 - 64	40	39	44	33	45	24
65 - 69	18	43	16	42	13	37
70 - 74	20	38	20	34	17	25
75 - 79	10	30	5	26	2	18
80 + idade	26	54	33	64	43	74
	995	1227	1034	1240	1089	1208

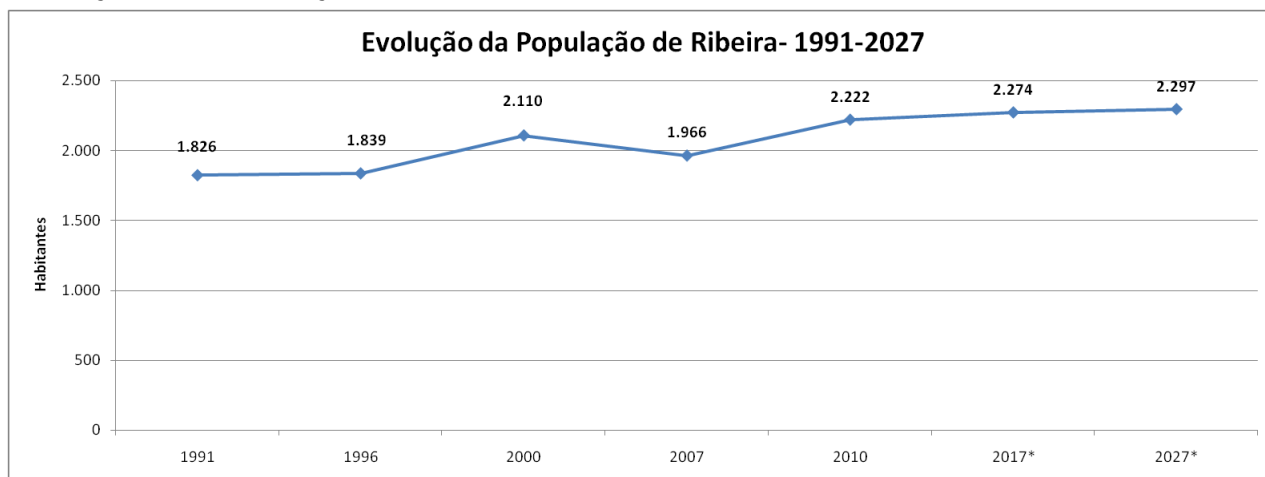
Tabela 01: População por faixa etária

Fonte: SEMURB - DIPE com dados do IBGE (Censo 2000 e 2010) e estimativas IBGE para 2017 e 2027



Gráfico 02: Pirâmide Etária da Ribeira

Fonte: SEMURB- DIPE com base em dados do IBGE (Censo 2000 e 2010).

*Conforme Estimativa da População do Rio Grande do Norte (IBGE, 2017).

CARACTERÍSTICAS DO ENTORNO DOS DOMICÍLIOS – 2010

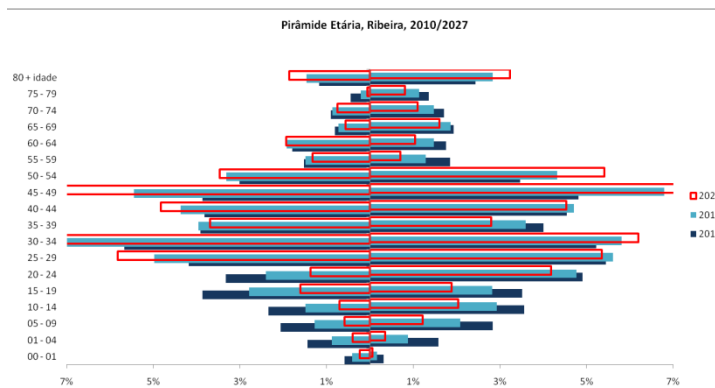
Característica	Ribeira		
	EXISTE	NÃO EXISTE	TOTAL
IDENTIFICAÇÃO DE LOGRADOURO (%)	26,18	73,82	100,00
ILUMINAÇÃO PÚBLICA (%)	85,08	14,92	100,00
PAVIMENTAÇÃO (%)	97,91	2,09	100,00
CALÇADA (%)	87,70	12,30	100,00
MEIO-FIO/GUIA (%)	29,84	70,16	100,00
BUEIRO/BOCA-DE-LOBO (%)	14,79	85,21	100,00
RAMPA PARA CADEIRANTE (%)	13,35	86,65	100,00
ARBORIZAÇÃO (%)	42,28	57,72	100,00
ESGOTO A CÉU ABERTO (%)	16,88	83,12	100,00
LIXO ACUMULADO NOS LOGRADOUROS (%)	30,24	69,76	100,00

Tabela 02: Características do entorno dos domicílios da Ribeira

Fonte: SEMURB - DIPE, com base nos dados do Instituto Brasileiro de Geografia e Estatística-IBGE (Censo 2010).

REGIÃO ADMINISTRATIVA LESTE

ASPECTOS SOCIOECONÔMICOS DO BAIRRO:

RENDA PER CAPITA NOS DOMICÍLIOS PARTICULARES PERMANENTES

BAIRRO RIBEIRA	
RENDA MENSAL DOMICILIAR PER CAPITA	%
Até 1/8 de salário mínimo	1,18
Mais de 1/8 a 1/4 de salário mínimo	2,75
Mais de 1/4 a 1/2 salário mínimo	5,50
Mais de 1/2 a 1 salário mínimo	16,49
Mais de 1 a 2 salários mínimos	18,46
Mais de 2 a 3 salários mínimos	12,04
Mais de 3 a 5 salários mínimos	15,58
Mais de 5 a 10 salários mínimos	16,10
Mais de 10 salários mínimos	10,21
Sem rendimento	1,70
Sem declaração	0,00
Total	100

Tabela 03: Renda per capita por faixa de salário mínimo
Fonte: SEMURB - DIPE com dados do -IBGE (Censo 2010).



Gráfico 03: Renda per capita por faixa de salário mínimo
Fonte: SEMURB - DIPE com dados do -IBGE (Censo 2010).

INFRAESTRUTURA E EQUIPAMENTOS URBANOS:

UNIDADES DE ENSINO – 2016

BAIRRO	DEP.ADM.	ESTABELECIMENTO	ENDEREÇO	CRECHE	Pre-ESCOLAR	ENSINO FUNDAMENTAL	ENSINO MÉDIO	ENSINO FUNDAMENTAL Adulto	ENSINO MÉDIO Adulto
RIBEIRA	CMEI	CMEI PROFA CLAUDIA OLIVEIRA DE FARIAS	ESPLANADA SILVA JARDIM	96	196	0	0	0	0
	Escola Estadual	EE PADRE MONTE	RUA TEOTONIO FREIRE	0	0	97	49	99	129
	Escola Particular	COLEGIO SALESIANO SAO JOSE	LARGO DOM BOSCO	0	0	807	482	0	0

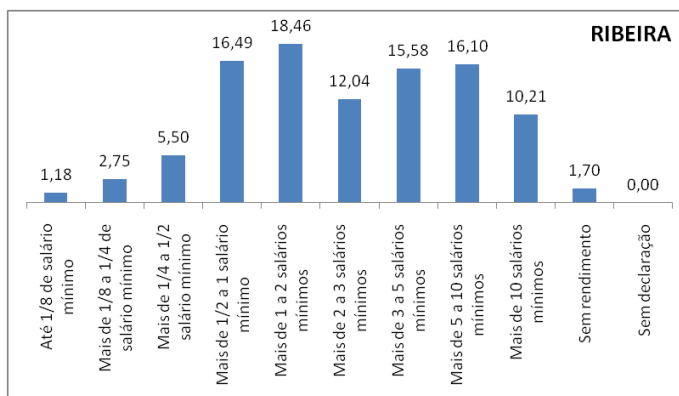
Tabela 04: Unidades de Ensino do Bairro da Ribeira

Fonte: SEMURB - DIPE, com base nos dados da SEEC - Secretaria de Estadoda Educação e da Cultura/RN – 2016

UNIDADES DE SAÚDE – 2016

BAIRRO	UNIDADE DE SAÚDE	PRESTADORA	ENDEREÇO
RIBEIRA	POLICLINICA	POLICLINICA LESTE	PRAÇA AUGUSTO SEVERO,281
		POLICLINICA LESTE II	PRAÇA AUGUSTO SEVERO,281
	SERVIÇOS DE REABILITAÇÃO	POLICLINICA LESTE	PRAÇA AUGUSTO SEVERO,281
	CENTRO DE ESPECIALIDADES	CEO MORTON MARIZ	R. CÔNEGO LEÃO, 619
	CENTRO DE ESPECIALIZADO EM ATENÇÃO Á SAÚDE DO IDOSO -CEASE	CEASI	PRAÇA AUGUSTO SEVERO,281
	AMBULATORIO DE SAÚDE MENTAL	AMBULATORIO DE SAÚDE MENTAL	PRAÇA AUGUSTO SEVERO,281

Tabela 05: Unidades de Saúde da Ribeira

Fonte: SEMURB - DIPE, com base nos dados da SMS - Secretaria Municipal de Saúde - 2016.

UNIDADES SEGURANÇA PÚBLICA – 2016

BAIRRO	TIPO	DELEGACIA	ENDEREÇO
RIBEIRA	ESPECIALIZADA	DEAM - Delegacia Especializada em Defesa da Mulher	Rua Frei Miguelinho, 109
	UNIDADE PENAL	Centro de Detenção Provisória - Ribeira	Praça Cap. Jose da Penha, Nº154

Tabela 06: Unidades de Segurança Pública da Ribeira

Fonte: SEMURB - DIPE, com base nos dados da SESED - Secretaria de Estado da Segurança Pública e da Defesa Social/RN - 2016.

EQUIPAMENTOS URBANOS – 2015

BAIRRO	EQUIPAMENTO	NOME	ENDEREÇO
RIBEIRA	Praça	Praça Por do Sol (antiga Eng. José Gonçalves)	Rua São João de Deus com Canto do Mangue
		Praça Cel. José da Penha	Avenida Duque de Caxias c/ Avenida Tavares de Lira
		Praça Augusto Severo	Rua Henrique Castriciano c/ Rua Augusto Severo
		Praça Dom Bosco (Largo)	Avenida Junqueira Aires c/ Praça Augusto Severo
		Praça Lions Clube	Avenida Duque de Caxias c/ Travessa São Pedro

Tabela 07: Equipamentos Urbanos da Ribeira

Fonte: SEMURB - DIPE, com base nos dados da SEMSUR – Secretaria Municipal de Serviços Urbanos - 2015.

REGIÃO ADMINISTRATIVA LESTE

UNIDADES DE DESPORTO – 2016

BAIRRO	EQUIPAMENTO DESPORTIVO	ENDEREÇO
RIBEIRA	ESTÁDIO	Esplanada Silva Jardim

Tabela 08: Unidades de Desporto da Ribeira

Fonte: SEMURB - DIPE, com base nos dados da SEL - Secretaria Municipal de Esporte e Lazer - 2016.

HABITAÇÃO E SITUAÇÃO FUNDIÁRIA: CONJUNTOS HABITACIONAIS– 2015

BAIRRO	CONJUNTO	UNID. HAB	POPULAÇÃO
RIBEIRA	NÃO TEM		

Tabela 09: Conjuntos Habitacionais da Ribeira

Fonte: SEMURB –DIPE E DGSIG– 2016

LOTEAMENTOS– 2015

BAIRRO	NOME	PROPRIETARIO
RIBEIRA	-	Epitácio Lira

Tabela 10: Loteamentos da Ribeira

Fonte: SEMURB –DIPE e DGSIG - 2016

AGLOMERADOS SUBNORMAIS - 2010

BAIRRO	AGLOMERADO SUBNORMAL	DOMICÍLIOS PARTICULARES OCUPADOS	POPULAÇÃO RESIDENTE EM DOMICÍLIOS PARTICULARES OCUPADOS	MÉDIA DE MORADORES EM DOMICÍLIOS PARTICULARES OCUPADOS
RIBEIRA	Maruim	91	345	3,79

Tabela 11: Aglomerados Subnormais da Ribeira

Fonte: SEMURB - DIPE, com base nos dados do Instituto Brasileiro de Geografia e Estatística-IBGE (Censo 2010).

REGIÃO ADMINISTRATIVA LESTE

EVOLUÇÃO DA POPULAÇÃO:



Gráfico 01: Evolução da População das Rocas

Fonte: SEMURB - DIPE, com base nos dados do IBGE - Instituto Brasileiro de Estatística e Geografia, Censo de 1991, 2000, 2010 e contagem populacional de 1996, 2007. *Conforme Estimativa da População do Rio Grande do Norte (IBGE, 2017).

POPULAÇÃO POR FAIXAS ETÁRIAS - 2010 à 2027

ZONA LESTE/ Faixa Etária	Rocas					
	2010		2017		2027	
	Homens	Mulheres	Homens	Mulheres	Homens	Mulheres
00 - 01	55	47	43	28	29	13
01 - 04	236	228	177	164	113	98
05 - 09	335	329	267	269	187	194
10 - 14	397	421	335	362	254	281
15 - 19	445	404	385	330	303	238
20 - 24	451	498	442	488	415	457
25 - 29	418	413	430	369	432	303
30 - 34	354	401	311	349	250	276
35 - 39	372	441	337	405	283	345
40 - 44	410	425	441	459	472	493
45 - 49	344	429	450	556	639	775
50 - 54	310	359	432	430	671	537
55 - 59	190	270	213	295	243	322
60 - 64	137	216	137	206	131	185
65 - 69	115	224	114	236	109	246
70 - 74	104	191	101	218	92	255
75 - 79	66	135	63	145	56	155
80 + idade	91	191	106	230	127	290
	4830	5622	4786	5536	4804	5462

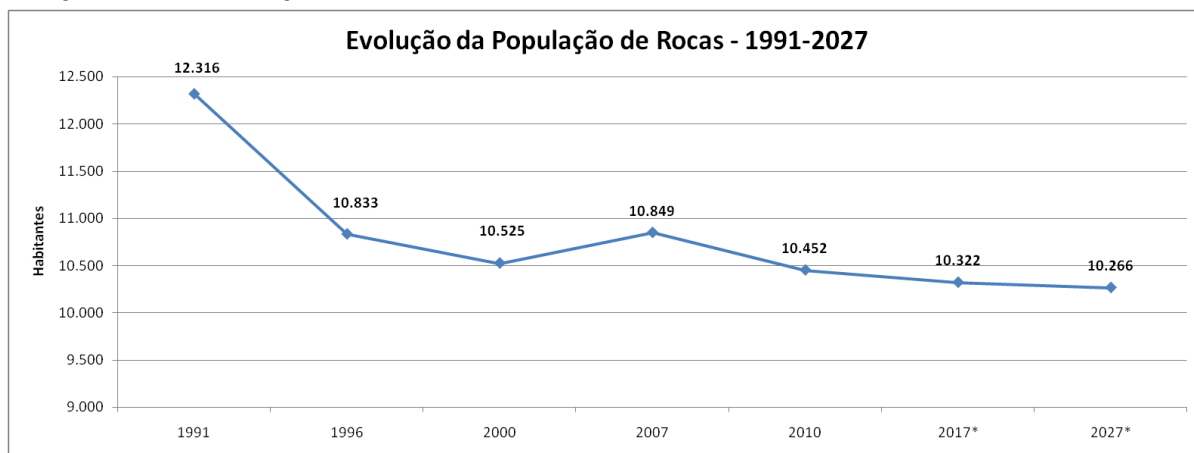
Tabela 01: População por faixa etária

Fonte: SEMURB – DIPE com dados do-IBGE (Censo 2000 e 2010) e estimativas IBGE para 2017 e 2027



Gráfico 02: Pirâmide Etária das Rocas

Fonte: SEMURB- DIPE com base em dados do IBGE (Censo 2000 e 2010).

*Conforme Estimativa da População do Rio Grande do Norte (IBGE, 2017).

CARACTERÍSTICAS DO ENTORNO DOS DOMICÍLIOS – 2010

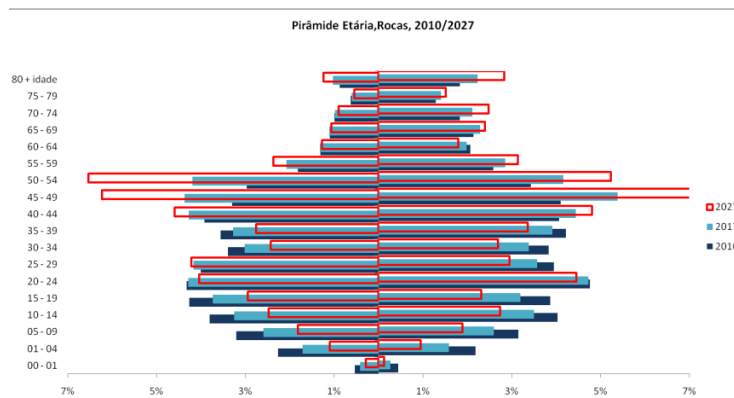
Rocas			
Característica	EXISTE	NÃO EXISTE	TOTAL
IDENTIFICAÇÃO DE LOGRADOURO (%)	42,43	57,57	100,00
ILUMINAÇÃO PÚBLICA (%)	96,84	3,16	100,00
PAVIMENTAÇÃO (%)	99,83	0,17	100,00
CALÇADA (%)	82,54	17,46	100,00
MEIO-FIO/GUIA (%)	68,24	31,76	100,00
BUEIRO/BOCA-DE-LOBO (%)	23,38	76,62	100,00
RAMPA PARA CADEIRANTE (%)	1,51	98,49	100,00
ARBORIZAÇÃO (%)	29,95	70,05	100,00
ESGOTO A CÉU ABERTO (%)	39,10	60,90	100,00
LIXO ACUMULADO NOS LOGRADOUROS (%)	15,44	84,56	100,00

Tabela 02: Características do entorno dos domicílios das Rocas

Fonte: SEMURB - DIPE, com base nos dados do Instituto Brasileiro de Geografia e Estatística-IBGE (Censo 2010).

REGIÃO ADMINISTRATIVA LESTE

ASPECTOS SOCIOECONÔMICOS DO BAIRRO:

RENDA PER CAPITA NOS DOMICÍLIOS PARTICULARES PERMANENTES

BAIRRO ROCAS	
RENDA MENSAL DOMICILIAR PER CAPITA	%
Até 1/8 de salário mínimo	1,14
Mais de 1/8 a 1/4 de salário mínimo	5,12
Mais de 1/4 a 1/2 salário mínimo	17,93
Mais de 1/2 a 1 salário mínimo	32,25
Mais de 1 a 2 salários mínimos	26,12
Mais de 2 a 3 salários mínimos	7,89
Mais de 3 a 5 salários mínimos	4,40
Mais de 5 a 10 salários mínimos	1,63
Mais de 10 salários mínimos	0,36
Sem rendimento	3,16
Sem declaração	0,00
Total	100



Tabela 03: Renda per capita por faixa de salário mínimo
Fonte: SEMURB - DIPE com dados do IBGE (Censo 2010).

Gráfico 03: Renda per capita por faixa de salário mínimo
Fonte: SEMURB - DIPE com dados do IBGE (Censo 2010).

INFRAESTRUTURA E EQUIPAMENTOS URBANOS:

UNIDADES DE ENSINO – 2016

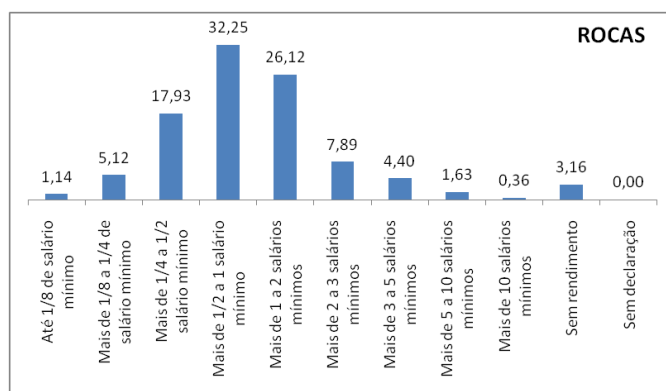
BAIRRO	DEP.ADM.	ESTABELECIMENTO	ENDEREÇO	CRECHE	Pre-ESCOLAR	ENSINO FUNDAMENTAL	ENSINO MÉDIO	ENSINO FUNDAMENTAL Adulto	ENSINO MÉDIO Adulto
ROCAS	Escola Municipal	ESC MUL SANTOS REIS	RUA DECIO FONSECA	1	7	554	0	49	0
		EE CAFE FILHO ENS DE 1 GRAU	RUA DECIO FONSECA	0	0	117	80	116	0
	Escola Estadual	EE ISABEL GONDIM - ENSINO FUNDAMENTAL	LARGO PROFESSOR ACRISIO FREIRE	0	0	82	0	0	0
		ESCOLA SAO JOSE	RUA SAO JOAO DE DEUS	20	31	104	0	0	0
		JARDIM ESCOLA ALFABETOLANDIA	TRAVESSA AREIA BRANCA	20	41	54	0	0	0
		JARDIM ESCOLA ENCONTRO DA CRIANCA	TRAVESSA DAS DONZELAS	0	21	0	0	0	0

Tabela 04: Unidades de Ensino do Bairro das Rocas

Fonte: SEMURB - DIPE, com base nos dados da SEEC - Secretaria de Estadoda Educação e da Cultura/RN – 2016

UNIDADES DE SAÚDE – 2016

BAIRRO	UNIDADE DE SAÚDE	PRESTADORA	ENDEREÇO
ROCAS	UNIDADE BÁSICA DE SAÚDE	USF ROCAS	RUA FRANCISCO BICALHO, 74A

Tabela 05: Unidades de Saúde das Rocas

Fonte: SEMURB - DIPE, com base nos dados da SMS - Secretaria Municipal de Saúde - 2016.

EQUIPAMENTOS URBANOS – 2015

BAIRRO	EQUIPAMENTO	NOME	ENDEREÇO
ROCAS	PRAÇA	Praça Infante Dom Henrique (Largo)	Avenida Duque de Caxias c/ Rua São Pedro
		Praça Irmã Vitória	Rua São João de Deus c/ Rua São Pedro
		Praça Olavo José Leite	Avenida Duque de Caxias c/ Rua São João de Deus
		Praça Sagrada Família	Rua São Jorge c/ Rua Ferreira Itajubá
		Praça Mestre Francisco Valentim	Vila dos Ferroviários/ Rua Pereira Simões
		Praça Acrísio Freire (Largo)	Largo Prof.. Acrísio Freire c/ Rua Pereira Simões
		Praça do Caritó	Rua Francisco Bicalho c/ 1ª e 2ª Travessas Areia Branca

Tabela 06: Equipamentos Urbanos das Rocas

Fonte: SEMURB - DIPE, com base nos dados da SEMSUR – Secretaria Municipal de Serviços Urbanos - 2015.

REGIÃO ADMINISTRATIVA LESTE

UNIDADES SEGURANÇA PÚBLICA – 2016

BAIRRO	TIPO	DELEGACIA	ENDEREÇO
ROCAS		NÃO TEM	

Tabela 07: Unidades de Segurança Pública das Rocas

Fonte: SEMURB - DIPE, com base nos dados da SESED - Secretaria de Estado da Segurança Pública e da Defesa Social/RN - 2016.

UNIDADES DE DESPORTO – 2016

BAIRRO	EQUIPAMENTO DESPORTIVO	ENDEREÇO
ROCAS	Quadra	RUA DUQUE DE CAXIAS
		PRAÇA IRMÃ VITÓRIA

Tabela 08: Unidades de Desporto das Rocas

Fonte: SEMURB - DIPE, com base nos dados da SEL - Secretaria Municipal de Esporte e Lazer - 2016.

HABITAÇÃO E SITUAÇÃO FUNDIÁRIA: CONJUNTOS HABITACIONAIS– 2016

BAIRRO	CONJUNTO	UNID. HAB	POPULAÇÃO
ROCAS		NÃO TEM	

Tabela 09: Conjuntos Habitacionais das Rocas

Fonte: SEMURB –DIPE E DGSIG– 2016

LOTEAMENTOS– 2016

BAIRRO	NOME	PROPRIETARIO
ROCAS		NÃO TEM

Tabela 10: Loteamentos das Rocas

Fonte: SEMURB –DIPE e DGSIG - 2016

AGLOMERADOS SUBNORMAIS - 2010

BAIRRO	AGLOMERADO SUBNORMAL	DOMICÍLIOS PARTICULARES OCUPADOS	POPULAÇÃO RESIDENTE EM DOMICÍLIOS PARTICULARES OCUPADOS	MÉDIA DE MORADORES EM DOMICÍLIOS PARTICULARES OCUPADOS
ROCAS	0	0	0	0

Tabela 11: Aglomerados Subnormais das Rocas

Fonte: SEMURB - DIPE, com base nos dados do Instituto Brasileiro de Geografia e Estatística-IBGE (Censo 2010).

REGIÃO ADMINISTRATIVA LESTE

11) SANTOS REIS:

ASPECTOS URBANÍSTICOS:

O bairro Santos Reis insere-se na Zona Adensável, estabelecida no macrozoneamento da Lei Complementar nº. 082 de 21 de junho de 2007, em seu capítulo I. Esta Lei dispõe sobre o Novo Plano Diretor de Natal (PDN/2007). Segundo ainda o PDN, o referido bairro corresponde a uma área sujeita a Operação Urbana. Ainda há neste bairro uma Zona de Proteção Ambiental, denominada ZPA-7, a ser regulamentada. Essa ZPA compreende os limites da Fortaleza dos Reis Magos, imóvel tombado em nível Federal, e seu entorno, constituindo-se num sítio histórico relevante do ponto de vista artístico, arquitetônico, cultural e turístico. O bairro também é parte da Zona Especial Turística 3 (subzona SZ-2/ZET-3), instituída pelo Plano Diretor Físico-Territorial (Lei 3.175/84) e mantida através do artigo 21 do PDN/2007. Esta Lei dispõe sobre uso do solo, densidades demográficas e prescrições urbanísticas, como gabaritos, recuos mínimos, estacionamento, testadas e áreas mínimas dos lotes etc. Os gabaritos máximos de alturas permitidos são determinados através de função trigonométrica. Santos Reis ainda abriga em seu território uma Área Especial de Interesse Social, que leva o mesmo nome do bairro - AEIS Santos Reis.

MAPA - LEGISLAÇÃO URBANÍSTICA E AMBIENTAL



REGIÃO ADMINISTRATIVA LESTE

EVOLUÇÃO DA POPULAÇÃO:



Gráfico 01: Evolução da População de Santos Reis

Fonte: SEMURB - DIPE, com base nos dados do IBGE -Instituto Brasileiro de Estatística e Geografia, Censo de 1991, 2000, 2010 econtagem populacional de 1996, 2007.*Conforme Estimativa da População do Rio Grande do Norte (IBGE, 2017).

POPULAÇÃO POR FAIXAS ETÁRIAS - 2010 à 2027

Santos Reis						
ZONA LESTE/ Faixa Etária	2010		2017		2027	
	Homens	Mulheres	Homens	Mulheres	Homens	Mulheres
00 - 01	37	21	24	8	15	2
01 - 04	156	134	105	86	66	50
05 - 09	214	182	153	110	105	59
10 - 14	227	222	157	143	103	85
15 - 19	252	225	171	144	109	84
20 - 24	234	274	173	223	125	185
25 - 29	251	260	218	219	198	190
30 - 34	241	245	198	209	167	185
35 - 39	180	217	141	179	110	152
40 - 44	192	205	193	186	217	180
45 - 49	188	188	218	185	300	201
50 - 54	134	162	143	145	176	138
55 - 59	99	132	102	111	119	97
60 - 64	77	143	83	152	104	183
65 - 69	68	115	67	119	72	140
70 - 74	53	83	49	78	48	79
75 - 79	32	68	29	79	28	108
80 + idade	52	78	61	82	84	99
	2687	2954	2286	2459	2145	2217

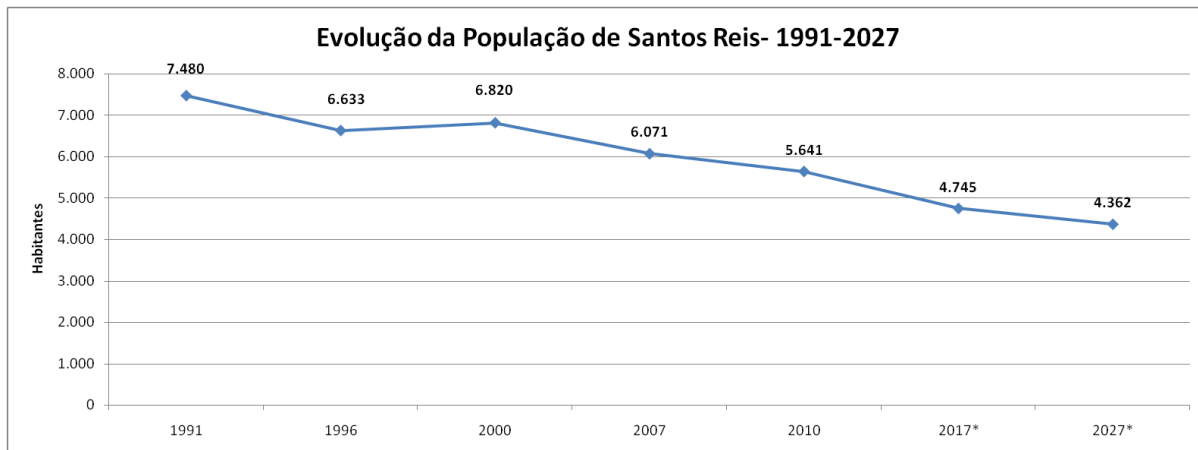
Tabela 01: População por faixa etária

Fonte: SEMURB – DIPE com dados do-IBGE (Censo 2000 e 2010) e estimativas IBGE para 2017 e 2027



Gráfico 02: Pirâmide Etária de Santos Reis

Fonte: SEMURB- DIPE com base em dados do IBGE (Censo 2000 e 2010).

*Conforme Estimativa da População do Rio Grande do Norte (IBGE, 2017).

CARACTERÍSTICAS DO ENTORNO DOS DOMICÍLIOS – 2010

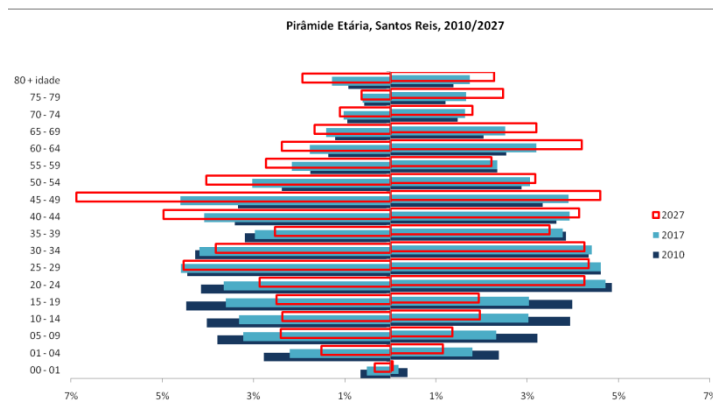
Santos Reis			
Característica	EXISTE	NÃO EXISTE	TOTAL
IDENTIFICAÇÃO DE LOGRADOURO (%)	49,07	50,93	100,00
ILUMINAÇÃO PÚBLICA (%)	97,59	2,41	100,00
PAVIMENTAÇÃO (%)	95,81	4,19	100,00
CALÇADA (%)	60,09	39,91	100,00
MEIO-FIO/GUIA (%)	93,17	6,83	100,00
BUEIRO/BOCA-DE-LOBO (%)	9,32	90,68	100,00
RAMPA PARA CADEIRANTE (%)	0,23	99,77	100,00
ARBORIZAÇÃO (%)	58,46	41,54	100,00
ESGOTO A CÉU ABERTO (%)	43,09	56,91	100,00
LIXO ACUMULADO NOS LOGRADOUROS (%)	57,76	42,24	100,00

Tabela 02: Características do entorno dos domicílios de Santos Reis

Fonte: SEMURB - DIPE, com base nos dados do Instituto Brasileiro de Geografia e Estatística-IBGE (Censo 2010).

REGIÃO ADMINISTRATIVA LESTE

ASPECTOS SOCIOECONÔMICOS DO BAIRRO:

RENDA PER CAPITA NOS DOMICÍLIOS PARTICULARES PERMANENTES

BAIRRO SANTOS REIS	
RENDA MENSAL DOMICILIAR PER CAPITA	%
Até 1/8 de salário mínimo	2,29
Mais de 1/8 a 1/4 de salário mínimo	7,05
Mais de 1/4 a 1/2 salário mínimo	23,25
Mais de 1/2 a 1 salário mínimo	31,68
Mais de 1 a 2 salários mínimos	19,33
Mais de 2 a 3 salários mínimos	6,73
Mais de 3 a 5 salários mínimos	4,18
Mais de 5 a 10 salários mínimos	1,89
Mais de 10 salários mínimos	0,85
Sem rendimento	2,74
Sem declaração	0,00
Total	100



Tabela 03: Renda per capita por faixa de salário mínimo
Fonte: SEMURB - DIPE com dados do IBGE (Censo 2010).

Gráfico 03: Renda per capita por faixa de salário mínimo
Fonte: SEMURB - DIPE com dados do IBGE (Censo 2010).

INFRAESTRUTURA E EQUIPAMENTOS URBANOS:

UNIDADES DE ENSINO – 2016

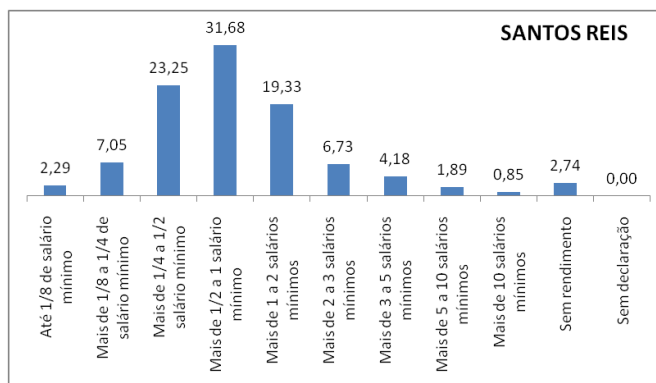
BAIRRO	DEP.ADM.	ESTABELECIMENTO	ENDEREÇO	CRECHE	Pre-ESCOLAR	ENSINO FUNDAMENTAL	ENSINO MÉDIO	ENSINO FUNDAMENTAL Adulto	ENSINO MÉDIO Adulto
SANTOS REIS	Escola Municipal	ESC MUL HENRIQUE CASTRICIANO	RUA DECIO FONSECA	0	0	325	0	0	0
	Escola Estadual	EE PROFA JOSEFA SAMPAIO ENS DE 1 E 2 GRAUS	RUA PROFESSOR JOSE MELQUIADES	0	0	204	166	55	0

Tabela 04: Unidades de Ensino do Bairro de Santos Reis
Fonte: SEMURB - DIPE, com base nos dados da SEEC - Secretaria de Estadoda Educação e da Cultura/RN – 2016

UNIDADES DE SAÚDE – 2016

BAIRRO	UNIDADE DE SAÚDE	PRESTADORA	ENDEREÇO
SANTOS REIS	UNIDADE BÁSICA DE SAÚDE	USF BRASÍLIA TEIMOSA	RUA MIRAMAR, 32

Tabela 05: Unidades de Saúde de Santos Reis
Fonte: SEMURB - DIPE, com base nos dados da SMS - Secretaria Municipal de Saúde - 2016.

UNIDADES SEGURANÇA PÚBLICA – 2016

BAIRRO	TIPO	DELEGACIA	ENDEREÇO
SANTOS REIS	DISTRITAL	2º Distrito Policial Civil	Travessa Jordanês, s/n, Brasilia Teimosa

Tabela 06: Unidades de Segurança Pública de Santos Reis
Fonte: SEMURB - DIPE, com base nos dados da SESED - Secretaria de Estado da Segurança Pública e da Defesa Social/RN - 2016.

EQUIPAMENTOS URBANOS – 2015

BAIRRO	EQUIPAMENTO	NOME	ENDEREÇO
SANTOS REIS	PRAÇA	Praça Lindalva Taveiro	Rua Hianto de Almeida c/ Rua Otoniel Menezes
		Praça Eng. Wilson Miranda	Praça Eng. Wilson Miranda c/ Rua João Carlos de Souza
		Complexo Esportivo Alvarim Furtado de Mendonça	Avenida Presidente Café Filho

Tabela 07: Equipamentos Urbanos de Santos Reis
Fonte: SEMURB - DIPE, com base nos dados da SEMSUR – Secretaria Municipal de Serviços Urbanos - 2015.

REGIÃO ADMINISTRATIVA LESTE

UNIDADES DE DESPORTO – 2016

BAIRRO	EQUIPAMENTO DESPORTIVO	ENDEREÇO
SANTOS REIS	Quadra	RUA JOÃO CARLOS DE SOUZA C/ PÇ WILSON MIRANDA

Tabela 08: Unidades de Desporto de Santos Reis

Fonte: SEMURB – DIPE, com base nos dados da SEL – Secretaria Municipal de Esporte e Lazer – 2016.

HABITAÇÃO E SITUAÇÃO FUNDIÁRIA: CONJUNTOS HABITACIONAIS– 2016

BAIRRO	CONJUNTO	UNID. HAB	POPULAÇÃO
SANTOS REIS		NÃO TEM	

Tabela 09: Conjuntos Habitacionais de Santos Reis

Fonte: SEMURB –DIPE E DGSIG– 2016

LOTEAMENTOS– 2016

BAIRRO	NOME	PROPRIETARIO
SANTOS REIS	Circular	Prefeitura Municipal

Tabela 10: Loteamentos de Santos Reis

Fonte: SEMURB –DIPE e DGSIG - 2016

AGLOMERADOS SUBNORMAIS - 2010

BAIRRO	AGLOMERADO SUBNORMAL	DOMICÍLIOS PARTICULARES OCUPADOS	POPULAÇÃO RESIDENTE EM DOMICÍLIOS PARTICULARES OCUPADOS	MÉDIA DE MORADORES EM DOMICÍLIOS PARTICULARES OCUPADOS
SANTOS REIS	Vietnã	98	351	3,58
	Brasília	274	967	3,53

Tabela 11: Aglomerados Subnormais de Santos Reis

Fonte: SEMURB - DIPE, com base nos dados do Instituto Brasileiro de Geografia e Estatística-IBGE (Censo 2010).

REGIÃO ADMINISTRATIVA LESTE

EVOLUÇÃO DA POPULAÇÃO:



Gráfico 01: Evolução da População de Tirol

Fonte: SEMURB - DIPE, com base nos dados do IBGE - Instituto Brasileiro de Estatística e Geografia, Censo de 1991, 2000, 2010 e contagem populacional de 1996, 2007. *Conforme Estimativa da População do Rio Grande do Norte (IBGE, 2017).

POPULAÇÃO POR FAIXAS ETÁRIAS - 2010 à 2027

ZONA LESTE/ Faixa Etária	Tirol					
	2010		2017		2027	
	Homens	Mulheres	Homens	Mulheres	Homens	Mulheres
00 - 01	67	62	61	63	47	58
01 - 04	247	275	198	249	129	194
05 - 09	323	363	224	294	119	194
10 - 14	454	433	386	308	274	169
15 - 19	611	589	550	472	425	309
20 - 24	618	836	604	816	523	707
25 - 29	541	733	620	753	676	702
30 - 34	506	756	523	877	491	972
35 - 39	489	638	451	569	360	433
40 - 44	544	663	555	657	512	581
45 - 49	586	783	714	954	850	1135
50 - 54	504	644	657	729	860	780
55 - 59	397	524	525	659	701	819
60 - 64	307	476	389	594	490	730
65 - 69	226	364	268	406	306	426
70 - 74	198	315	213	318	212	288
75 - 79	138	278	143	324	136	363
80 + idade	211	449	321	656	525	1011
	6967	9181	7401	9698	7635	9870

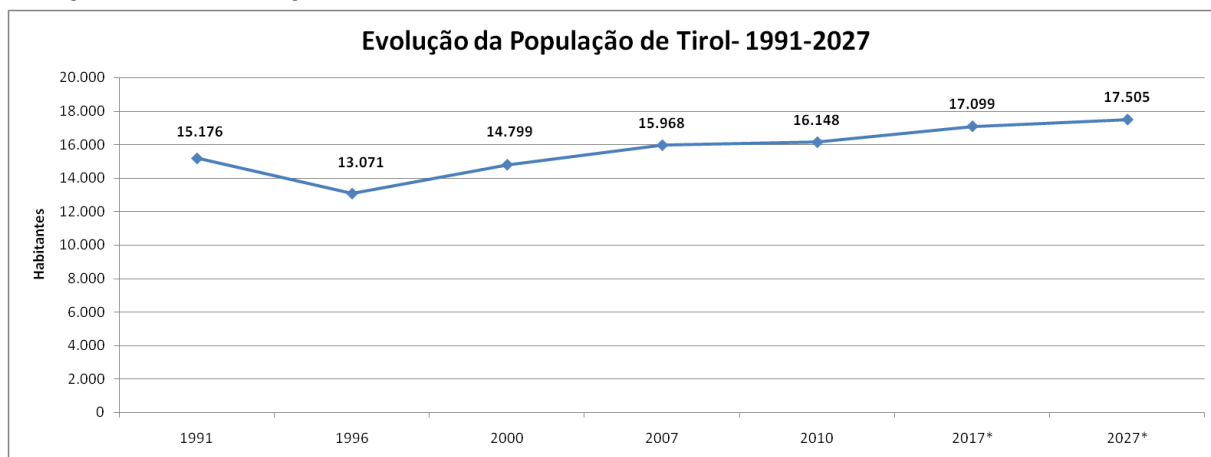
Tabela 01: População por faixa etária

Fonte: SEMURB - DIPE com dados do-IBGE (Censo 2000 e 2010) e estimativas IBGE para 2017 e 2027



Gráfico 02: Pirâmide Etária de Tirol

Fonte: SEMURB- DIPE com base em dados do IBGE (Censo 2000 e 2010).

*Conforme Estimativa da População do Rio Grande do Norte (IBGE, 2017).

CARACTERÍSTICAS DO ENTORNO DOS DOMICÍLIOS – 2010

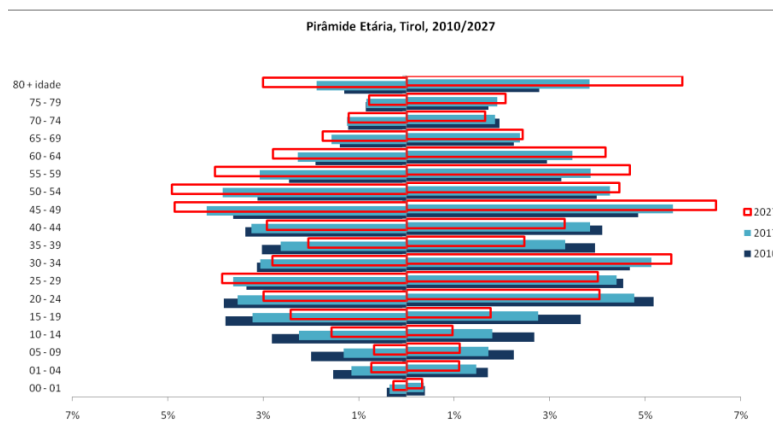
Tirol			
Característica	EXISTE	NÃO EXISTE	TOTAL
IDENTIFICAÇÃO DE LOGRADOURO (%)	64,61	35,39	100,00
ILUMINAÇÃO PÚBLICA (%)	96,98	3,02	100,00
PAVIMENTAÇÃO (%)	99,38	0,62	100,00
CALÇADA (%)	96,54	3,46	100,00
MEIO-FIO/GUIA (%)	85,33	14,67	100,00
BUEIRO/BOCA-DE-LOBO (%)	10,84	89,16	100,00
RAMPA PARA CADEIRANTE (%)	8,01	91,99	100,00
ARBORIZAÇÃO (%)	71,56	28,44	100,00
ESGOTO A CÉU ABERTO (%)	2,21	97,79	100,00
LIXO ACUMULADO NOS LOGRADOUROS (%)	5,99	94,01	100,00

Tabela 02: Características do entorno dos domicílios de Tirol

Fonte: SEMURB - DIPE, com base nos dados do Instituto Brasileiro de Geografia e Estatística-IBGE (Censo 2010).

REGIÃO ADMINISTRATIVA LESTE

ASPECTOS SOCIOECONÔMICOS DO BAIRRO:

RENDA PER CAPITA NOS DOMICÍLIOS PARTICULARES PERMANENTES

BAIRRO TIROL	
RENDA MENSAL DOMICILIAR PER CAPITA	%
Até 1/8 de salário mínimo	0,06
Mais de 1/8 a 1/4 de salário mínimo	0,40
Mais de 1/4 a 1/2 salário mínimo	1,89
Mais de 1/2 a 1 salário mínimo	6,38
Mais de 1 a 2 salários mínimos	11,34
Mais de 2 a 3 salários mínimos	10,47
Mais de 3 a 5 salários mínimos	20,07
Mais de 5 a 10 salários mínimos	28,17
Mais de 10 salários mínimos	20,07
Sem rendimento	1,15
Sem declaração	0,00
Total	100



Tabela 03: Renda per capita por faixa de salário mínimo
Fonte: SEMURB - DIPE com dados do IBGE (Censo 2010).

Gráfico 03: Renda per capita por faixa de salário mínimo
Fonte: SEMURB - DIPE com dados do IBGE (Censo 2010).

INFRAESTRUTURA E EQUIPAMENTOS URBANOS:

UNIDADES DE ENSINO – 2016

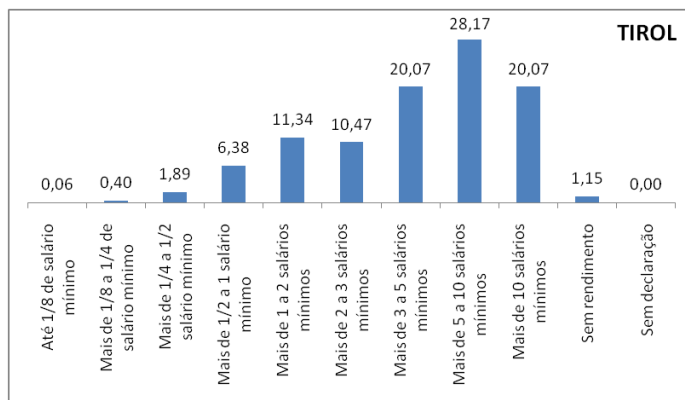
BAIRRO	DEP.ADM.	ESTABELECIMENTO	ENDEREÇO	CRECHE	Pre-ESCOLAR	ENSINO FUNDAMENTAL	ENSINO MÉDIO	ENSINO FUNDAMENTAL Adulto	ENSINO MÉDIO Adulto
TIROL	CMEI	CMEI PROFª CARLA APARECIDA ALBERNAZ BANDEIRA	RUA DOUTOR NILO BEZERRA RAMALHO	54	0	0	0	0	0
	Escola Estadual	EE DR MANOEL DANTAS ENS 1 GRAU	RUA ALBERTO MARANHÃO	0	0	131	0	0	0
		EE GAL ANTONIO V SANTOS ROCHA ENS 1 GRAU	RUA TENENTE CERQUEIRA	0	0	74	0	0	0
		EE SEBASTIAO FERNANDES DE OLIVEIRA	RUA ALBERTO MARANHÃO	0	0	168	105	0	0
		CENTRO EDUCACIONAL NORTE-RIO-GRANDENSE DE ARTES - CENA	RUA JUNDIAI	0	0	0	0	0	0
	Escola Particular	COLEGIO DE NOSSA SRA DE FATIMA	AVENIDA RODRIGUES ALVES	27	57	332	0	0	0
		COLEGIO HIPOCRATES	RUA JUNDIAI	0	0	118	179	0	0
		COLEGIO MARISTA DE NATAL	RUA APODI	0	222	1699	408	0	0
		COMPLEXO EDUC HENRIQUE CASTRICIANO	RUA PREFEITA ELIANE BARROS	0	0	412	182	0	0
		ESCOLA DOMESTICA DE NATAL	AVENIDA HERMES DA FONSECA	187	158	277	38	0	0
		INSTITUTO MARIA AUXILIADORA	AVENIDA HERMES DA FONSECA	58	68	544	183	0	0
		ESCOLA FREINET	AVENIDA HERMES DA FONSECA	0	8	113	18	0	0
		AMBULATORIO PADRE JOAO MARIACASA DA CRIANÇA	AVENIDA RUI BARBOSA	77	121	0	0	0	0
		CENTRO DE EDUCACAO TECNOLOGICA	AVENIDA PRUDENTE DE MORAIS	0	0	0	0	0	0
		INSTITUTO DE ENSINO E CULTURA IEC	RUA APODI	0	0	0	0	0	0
		CENTERN - CENTRO TECNOLÓGICO DO RN	RUA JUNDIAI	0	0	0	0	0	0
		ESCOLA MARISTA CHAMPAGNAT DE NATAL	RUA APODI	0	0	0	292	0	0
		ESPACO INFANTIL PRIMEIROS PASSOS	AVENIDA RODRIGUES ALVES	117	71	30	0	0	0
		ESCOLA CANADENSE DE NATAL	RUA ENGENHEIRO ANTONIO LIRA	167	112	129	0	0	0
		COLEGIO CIENCIAS APLICADAS	RUA NOSSA SENHORA DE LOURDES	0	0	113	219	0	0
Escola Federal		Instituto Federal de Ed. Cien e Tec do RN	Av. Sen. Salgado Filho						

Tabela 04: Unidades de Ensino do Bairro de Tirol

Fonte: SEMURB - DIPE, com base nos dados da SEEC - Secretaria de Estadoda Educação e da Cultura/RN – 2016

REGIÃO ADMINISTRATIVA LESTE

UNIDADES DE SAÚDE – 2016

BAIRRO	UNIDADE DE SAÚDE	PRESTADORA	ENDEREÇO
TIROL	Maternidade	MATERNIDADE ARAKEN IRERE PINTO	R. CEL. JUVENTINO CABRAL, 1735
	Unidade de Apoio Diagnose e Terapia	Centro de Reabilitação Infantil - CRI	Avenida Alm. Alexandrino de Alencar, n 1900.
		Ecolab	Av. Rodrigues Alves, 523
		Laboratório de Citopatologia	Avenida Afonso Pena, 875
		Clínica Jung Siung Camelo Dantas	Rua Apodi, 563
		Liatec Laboratório	Rua Açu, n 429
		Laboratório de Anatomia Patológica	Avenida Juvenal Lamartine, n 979.
		Laboratório Rudolf Virchow	Rua Maxaranguape, 682
	CENTRO DE ATENÇÃO PSICOSSOCIAL ALCOOL E DROGAS III LESTE	CAPS III LESTE	R. MIPIBU, 404
	SERVIÇO DE RESIDÊNCIA TERAPÊUTICA - SAÚDE MENTAL	RESIDÊNCIA TERAPÊUTICA LESTE	R. JOSÉ INACIO DE CARVALHO
	UNIDADE BÁSICA DE SAÚDE	Clínica Albert Dickson	Avenida Senador Salgado Filho, n 1786.
		Centro de Oftalmologia de Natal	Av. Hermes da Fonseca, 1251
		Prontoneuro	Rua Antônio de Albuquerque, n 968
		UBS SÃO JOÃO	RUA ROMOALDO GALVÃO, 891
	Hospital	Hospital Monsenhor Walfredo Gurgel	Avenida Senador Salgado Filho, s/n.
		Hospital Dr. João Machado	Avenida Alm. Alexandrino de Alencar, n 1700.
		Hospital de Guarnição de Natal	Avenida Hermes da Fonseca, n 1385.
		Hospital Central Cel. Pedro Germano - Polícia Militar	Avenida Prudente de Moraes, n 887.
		Hospital Memorial	Avenida Gov. Juvenal Lamartine, n 979.
		Casa de Saúde São Lucas	Rua Maxaranguape, n 614.
		PAPI	Avenida Afonso Pena, n 766.
		Natal Hospital Center	Avenida Afonso Pena, n 754.
		Instituto de Medicina Pediátrica - IMEP	Rua Cap. Abdon Nunes, n 736.
		Clínica Materna	Avenida Rodrigues Alves, n 766
		Otoclínica	Av. Rodrigues Alves
		Prontoclínica de Olhos	Rua Ceara Mirim, n 306.

Tabela 05: Unidades de Saúde de Tirol

Fonte: SEMURB - DIPE, com base nos dados da SMS - Secretaria Municipal de Saúde - 2016.

UNIDADES SEGURANÇA PÚBLICA – 2016

BAIRRO	TIPO	DELEGACIA	ENDEREÇO
TIROL	ESPECIALIZADA	DCA Delegacia Especializada da Criança e do Adolescente	Rua Angelo Varela, 1465

Tabela 06: Unidades de Segurança Pública de Tirol

Fonte: SEMURB - DIPE, com base nos dados da SESED - Secretaria de Estado da Segurança Pública e da Defesa Social/RN - 2016.

EQUIPAMENTOS URBANOS – 2015

BAIRRO	EQUIPAMENTO	NOME	ENDEREÇO
TIROL	Praça	Praça Des. Floriano Cavalcanti	Rua Maria Auxiliadora c/ Rua Des. Floriano Cavalcanti
		Praça Marechal Deodoro	2ª Vila Comandante José Reinaldo / Praça Marechal Deodoro
		Praça Ney Aranha Marinho	Avenida Governador Juvenal Lamartine c/ Residencial Por-do-Sol
		Praça Assis Chateaubriand	Rua Des. Hemetério Fernandes c/ Rua ângelo Varela
		Praça Dom Marcolino Dantas	Rua Carlos Passos / Rua Eng. Antônio Lira c/ Rua Camilo de Paula
		Praça Dr. Abel Menezes Lira	Rua Des. Antônio Soares c/ Rua Dr. Everton Dantas Cortez
		Praça Pio X	Rua Jundiá / Rua Açu c/ Avenida Marechal Deodoro da Fonseca
		Praça Ecológica	Av. Gov. Juvenal Lamartine / Rua Líria Tavares Galvão
		Praça Ecológica Por do Sol	Rua Lira Tavares Galvão / Av. Gov. Juvenal Lamartine
		Praça Anacreto B. de Moraes	Rua São Joaquim

Tabela 07: Equipamentos Urbanos de Tirol

Fonte: SEMURB - DIPE, com base nos dados da SEMSUR – Secretaria Municipal de Serviços Urbanos - 2015.

UNIDADES DE DESPORTO – 2016

BAIRRO	EQUIPAMENTO DESPORTIVO	ENDEREÇO
TIROL	Estádio (Estádio Juvenal Lamartine)	Avenida Hermes da Fonseca
	Quadra	RUA JOAQUIM FAGUNDES
	Ginásio Djalma Maranhão – Palácio dos Esportes	Rua Trairi com Rua Felipe Camarão

Tabela 08: Unidades de Desporto de Tirol

Fonte: SEMURB - DIPE, com base nos dados da SEL - Secretaria Municipal de Esporte e Lazer - 2016.

REGIÃO ADMINISTRATIVA LESTE

HABITAÇÃO E SITUAÇÃO FUNDIÁRIA: CONJUNTOS HABITACIONAIS– 2016

BAIRRO	CONJUNTO	UNID. HAB	POPULAÇÃO
TIROL	INPS	0	0

Tabela 09: Conjuntos Habitacionais de Tirol
Fonte: SEMURB –DIPE E DGSIG– 2016

LOTEAMENTOS– 2016

BAIRRO	NOME	PROPRIETARIO	
TIROL	-	Maia, Palatnik e Cia Ltda	
	-	Vicente Mesquita	
	-	Raul Fernandes	
	-	Miguel Barra	
	-	José de Castro Toscano	
	-	Elizabeth Galvão de Moura Nóbrega e outros	
	-	Luiz Gonzaga Soares Fernandes e esposa	
	-	Amaro Mesquita e Nair de Paiva Mesquita	
	-	Antônio Mendes Rodrigues	
	-	Laurentino Doudécimo Rosado e esposa	
	-	Artur Ferreira de Melo e esposa	
	-	Antônio Barra Maia e esposa	
	-	Gentil Gurjão Fernandes	
	-	Francisco Cabral da Silva e esposa	
	-	Inspetoria Maria Auxiliadora, Nordeste do Brasil	
	-	Sociedade Eunice Weazar do Rio Grande do Norte	
	-	Parque Morro Branco	A.B.C. Futebol Clube
	-	Colégio Marista Santo Antônio	
	-	Maria Belísisa de Araújo	
	-	Tomáz Salustino (Espólio)	
-	Vicente José Tertuliano Ramos (ou Fernandes)		
-	Rádio Poti S/A		
-	Imobiliária Potiguar Ltda		

Tabela 10: Loteamentos de Tirol
Fonte: SEMURB –DIPE e DGSIG - 2016

AGLOMERADOS SUBNORMAIS - 2010

BAIRRO	AGLOMERADO SUBNORMAL	DOMICÍLIOS PARTICULARES OCUPADOS	POPULAÇÃO RESIDENTE EM DOMICÍLIOS PARTICULARES OCUPADOS	MÉDIA DE MORADORES EM DOMICÍLIOS PARTICULARES OCUPADOS
TIROL	0	0	0	0

Tabela 11: Aglomerados Subnormais de Tirol
Fonte: SEMURB - DIPE, com base nos dados do Instituto Brasileiro de Geografia e Estatística-IBGE (Censo 2010).