

CONHEÇA MELHOR SEU BAIRRO



REGIÃO ADMINISTRATIVA OESTE
VERSÃO 01: AGOSTO /2017



Imagem: Evaldo Gomes



PREFEITURA DO
NATAL
A NOSSA CIDADE

www.natal.rn.gov.br/semurb



REGIÃO ADMINISTRATIVA OESTE

PREFEITURA MUNICIPAL DE NATAL

Carlos Eduardo Nunes Alves
PREFEITO

Álvaro Dias
VICE-PREFEITO

SECRETARIA MUNICIPAL DE MEIO AMBIENTE E URBANISMO

Maria Virgínia Ferreira Lopes
SECRETÁRIA

Maria Florésia Pessoa de Souza e Silva
SEC. ADJUNTA DE INFORMAÇÃO, PLANEJAMENTO URBANÍSTICO E GESTÃO AMBIENTAL

Daniel Nicolau de A. Vasconcelos Pinheiro
SEC. ADJUNTO DE FISCALIZAÇÃO E LICENCIAMENTO

Eudja Maria Mafaldo Oliveira
DIRETORA DO DEPARTAMENTO DE INFORMAÇÃO, PESQUISA E ESTATÍSTICA

Reginaldo Vasconcelos
DIRETOR DO DEPARTAMENTO DE GESTÃO DO SISTEMA DE INFORMAÇÕES GEOGRÁFICAS

Danielle Salviano S. N. Nunes
DIRETORA DO DEPARTAMENTO DE PLANEJAMENTO, PROJETOS E PATRIMÔNIO

Francisco Lopes Junior
CHEFE DO SETOR DE PESQUISA E ESTATÍSTICA

ORGANIZAÇÃO

Danielle Salviano S. N. Nunes (Coordenadora)
Francisco Lopes Junior
Euclides Tavares dos Santos
Carlos Virgilio Sales de Araújo
Fernando Antonio de Sousa
LitanySantos Eufrásio
HerickCidarta Gomes de Oliveira

COLABORADORES

Carolina Maria Cardoso Aires Lisboa
Karitana Maria de Souza Santos
Maria Luiza Silva Furtado

ESTAGIÁRIOS

Sílvia Helena Ribeiro de Castro

PROJETO GRÁFICO E DIAGRAMAÇÃO

LitanySantos Eufrásio
Fernando Antonio de Souza

FOTOGRAFIAS

Evaldo Gomes
Argemiro Lima

REGIÃO ADMINISTRATIVA OESTE

A Região Administrativa Oeste (Lei Ordinária nº 3.878/89) possui 10 bairros: Cidade da Esperança, Quintas, Nordeste, Dix-Sept Rosado, Bom Pastor, Nossa Senhora de Nazaré, Felipe Camarão, Cidade Nova, Guarapes e Planalto. Limita-se ao Norte com o Rio Potengi, ao Sul com o município de Macaíba, ao Leste com os bairros Candelária e Lagoa Nova, e a Oeste com o Rio Potengi.

De acordo com o censo 2010 do IBGE – Instituto Brasileiro de Geografia e Estatística – a região possui 218.405 habitantes, correspondendo a 27,17% da população de Natal, que ocupam 62.897 domicílios e cujo valor do rendimento médio mensal é de 0,99 salários mínimos.

A população estimada para o ano de 2017 é 235.070 habitantes, com projeção de 241.827 habitantes em 2027.



Gráfico 01: Evolução da População da Região Administrativa Oeste

Fonte: SEMURB – DIPE, com base nos dados do IBGE -Instituto Brasileiro de Estatística e Geografia. Censo de 1991, 2000, 2010 e a contagem populacional de 1996, 2007.

*Conforme Estimativa da População do Rio Grande do Norte (IBGE, 2017).

Conforme o Gráfico 2 abaixo, os bairros Nordeste, Bom Pastor, N. Sra. de Nazaré, Felipe Camarão, Cidade Nova, Guarapes e Planalto apresentaram o crescimento populacional nos períodos 2000/2010 e de 2007/2017, sendo este último, apresentando taxa de crescimento populacional no período de 2007/2017 inferior ao período de 2000/2010.

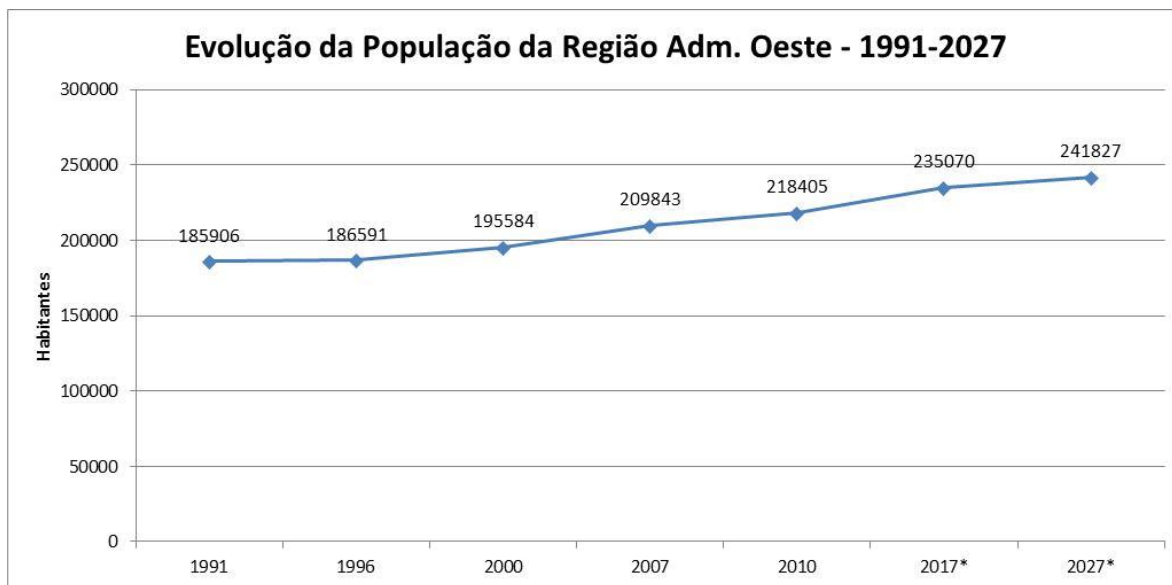
Os bairros que apresentaram decréscimo populacional nos mesmos períodos foram Quintas, Dix-Set-Rosado e Cidade da Esperança, sendo todas as taxas mais acentuadas no período de 2007/2017.



Gráfico02: Taxa de Crescimento da População da Região Administrativa Oeste

Fonte: SEMURB – DIPE, com base nos dados do IBGE -Instituto Brasileiro de Estatística e Geografia. Censo de 1991, 2000, 2010 e a contagem populacional de 1996, 2007.

*Conforme Estimativa da População do Rio Grande do Norte (IBGE, 2017).

REGIÃO ADMINISTRATIVA OESTE

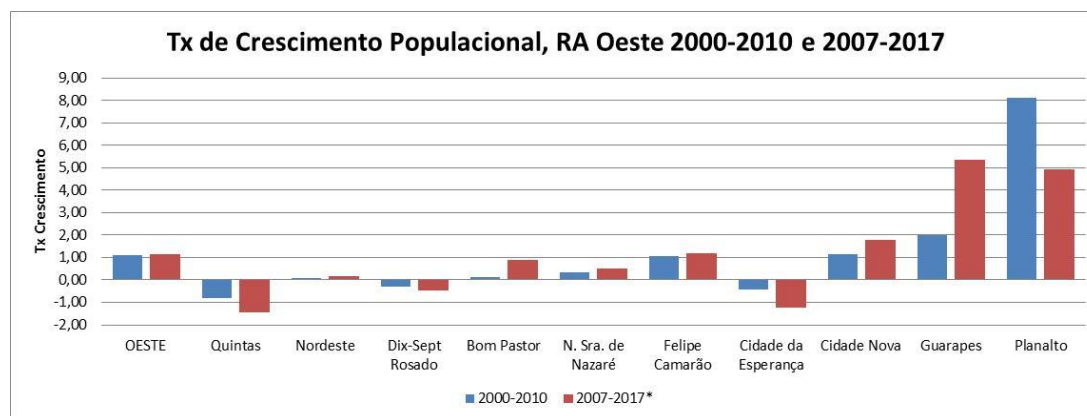
POPULAÇÃO POR FAIXAS ETÁRIAS – 2010 A 2027

Região Adm. Oeste/ Faixa	Região Adm. Oeste					
	2010		2017		2027	
	Homens	Mulheres	Homens	Mulheres	Homens	Mulheres
00 - 01	1642	1580	253	253	1308	1276
01 - 04	6648	6372	934	851	5409	5187
05 - 09	8821	8562	1453	1222	7593	7391
10 - 14	10352	9951	1851	1601	10123	9331
15 - 19	10294	10356	1628	1756	9984	9772
20 - 24	10822	10951	1697	1889	11424	11337
25 - 29	10091	10714	1861	2123	11367	11874
30 - 34	9084	9602	1841	2070	9756	10053
35 - 39	7777	8701	1867	2030	8350	9465
40 - 44	7528	8449	2069	2286	9905	11058
45 - 49	6217	7093	1771	1760	9030	9742
50 - 54	4375	5369	854	774	5245	6262
55 - 59	3076	4064	451	631	3529	4831
60 - 64	2631	3563	438	533	3312	4288
65 - 69	1887	2702	264	313	2349	3382
70 - 74	1327	2226	161	255	1560	2730
75 - 79	901	1474	85	146	898	1681
80 + idade	1111	2092	85	283	1361	2907
	104584	113821	19564	20778	112503	122567

Tabela 01: População por Faixa Etária da R. A. Oeste
Fonte: SEMURB-DIPE, com dados do IBGE (Censo 2000 e 2010).

*Conforme Estimativa da População (IBGE, 2017).



Gráfico 02: Pirâmide por Faixa Etária da R. A. Oeste

Fonte: SEMURB-DIPE, com dados do IBGE (Censo 2000 e 2010).

*Conforme Estimativa da População (IBGE, 2017).

ÁREA, DOMICÍLIOS, POPULAÇÃO E DENSIDADE DEMOGRÁFICA

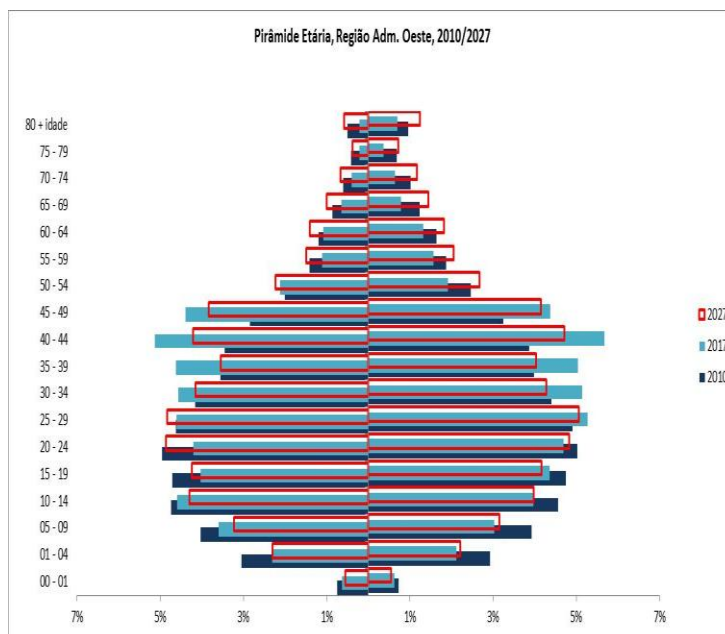
BAIRRO	LEI DE CRIAÇÃO	ÁREA (Km ²)	DOMICÍLIOS PARTICULARES PERMANENTES 2000	DOMICÍLIOS PARTICULARES PERMANENTES 2010	TAXA DE CRESCIMENTO DOMICÍLIOS PART. PERM. (2000-2010)	POPULAÇÃO RESIDENTE 2010	POPULAÇÃO RESIDENTE 2017*	POPULAÇÃO RESIDENTE 2027*	TAXA DE CRESCIMENTO 2010-2017	TAXA DE CRESCIMENTO 2017-2027	DENSIDADE DEMOGRÁFICA 2017* (hab/Km ²)	DENSIDADE DEMOGRÁFICA A 2027* (hab/Km ²)
Oeste	5.367/02	35,7589	47.209	62.897	2,91	218.405	235.070	241.827	1,06	0,28	6.573,75	6.762,71
Quintas	4.330/93	2,4854	7.424	7.929	0,66	27.375	24.754	23.634	-1,43	-0,46	9.959,77	9.509,13
Nordeste	4.330/93	2,9844	2.782	3.339	1,84	11.521	11.792	11.908	0,33	0,10	3.951,21	3.990,08
Dix-Sept Rosado	4.329/93	1,0964	3.970	4.605	1,49	15.689	15.494	15.410	-0,18	-0,05	14.131,70	14.055,09
Bom Pastor	4.328/93	3,4609	4.416	5.191	1,63	18.224	18.653	18.836	0,33	0,10	5.389,64	5.442,51
N. Sra. de Nazaré	4.329/93	1,4401	3.890	4.768	2,06	16.136	16.516	16.678	0,33	0,10	11.468,65	11.581,14
Felipe Camarão	4.330/93	6,544	10.782	14.392	2,93	50.997	57.628	60.462	1,76	0,48	8.806,23	9.239,30
Cidade da Esperança	4.330/93	1,8287	4.742	5.346	1,21	19.356	18.362	17.573	-0,75	-0,44	10.041,01	9.609,56
Cidade Nova	4.328/93	2,6212	3.840	5.200	3,08	17.651	19.946	20.927	1,76	0,48	7.609,49	7.983,75
Guarapes	4.328/93	8,6595	1.945	2.822	3,79	10.250	11.583	12.152	1,76	0,48	1.337,61	1.403,31
Planalto	5.367/02	4,6383	3.418	9.305	10,53	31.206	40.342	44.247	3,74	0,93	8.697,58	9.539,49

Tabela 02: Área, Domicílio, População e Densidade Demográfica da Região Administrativa Oeste

Fonte: SEMURB-DIPE, com base nos dados do Instituto Brasileiro de Geografia e Estatística-IBGE (Censos 2000 e 2010).

*Conforme Estimativa da População do Rio Grande do Norte (IBGE, 2017).

POPULAÇÃO POR SEXO - 2010 a 2027

BAIRRO	2010					2017					2027				
	Homens	%	Mulheres	%	Ambos os sexos	Homens	%	Mulheres	%	Ambos os sexos	Homens	%	Mulheres	%	Ambos os sexos
Oeste	104584	47,89%	113821	52,11%	218405	112503	47,86%	122567	52,14%	235070	115233	47,65%	126594	52,35%	241827
Quintas	12727	46,49%	14648	53,51%	27375	11564	46,72%	13190	53,28%	24754	11168	47,25%	12466	52,75%	23634
Nordeste	5389	46,78%	6132	53,22%	11521	5438	46,12%	6354	53,88%	11792	5371	45,10%	6537	54,90%	11908
Dix-Sept Rosado	7425	47,33%	8264	52,67%	15689	7314	47,20%	8180	52,80%	15494	7234	46,94%	8176	53,06%	15410
Bom Pastor	8897	48,82%	9327	51,18%	18224	9151	49,06%	9502	50,94%	18653	9286	49,30%	9550	50,70%	18836
N. Sra. de Nazaré	7475	46,32%	8661	53,68%	16136	7607	46,06%	8909	53,94%	16516	7637	45,79%	9041	54,21%	16678
Felipe Camarão	24896	48,82%	26101	51,18%	50997	27996	48,58%	29632	51,42%	57628	29101	48,13%	31361	51,87%	60462
Cidade da Esperança	8868	45,82%	10488	54,18%	19356	8399	45,74%	9963	54,26%	18362	8080	45,98%	9493	54,02%	17573
Cidade Nova	8473	48,00%	9178	52,00%	17651	9471	47,48%	10475	52,52%	19946	9788	46,77%	11139	53,23%	20927
Guarapes	5192	50,65%	5058	49,35%	10250	5998	51,78%	5585	48,22%	11583	6489	53,40%	5663	46,60%	12152
Planalto	15242	48,84%	15964	51,16%	31206	19564	48,50%	20778	51,50%	40342	21079	47,64%	23168	52,36%	44247

Tabela 03: População por Sexo da Região Administrativa Oeste

Fonte: SEMURB-DIPE, com base nos dados do Instituto Brasileiro de Geografia e Estatística-IBGE (Censos 2000 e 2010).

*Conforme Estimativa da População do Rio Grande do Norte (IBGE, 2017).

REGIÃO ADMINISTRATIVA OESTE

CONDIÇÃO DE OCUPAÇÃO DOS DOMICÍLIOS – 2010

BAIRRO\DOMICÍLIO	PRÓPRIO		ALUGADO		CEDIDO		OUTROS		DOMICÍLIO	
	2010	%	2010	%	2010	%	2010	%	2010	%
OESTE	40.942	65,09%	18.378	29,22%	3.400	5,41%	177	0,28%	62.897	100%
Quintas	4.689	59,14%	2.712	34,20%	509	6,42%	19	0,24%	7.929	100%
Nordeste	2.198	65,83%	974	29,17%	164	4,91%	3	0,09%	3.339	100%
Dix-Sept Rosado	2.704	58,72%	1.705	37,02%	185	4,02%	11	0,24%	4.605	100%
Bom Pastor	3.317	63,90%	1.598	30,78%	262	5,05%	14	0,27%	5.191	100%
N. Sra. de Nazaré	2.743	57,53%	1.646	34,52%	373	7,82%	6	0,13%	4.768	100%
Felipe Camarão	9.900	68,79%	3.733	25,94%	708	4,92%	51	0,35%	14.392	100%
Cidade da Esperança	3.637	68,03%	1.275	23,85%	425	7,95%	9	0,17%	5.346	100%
Cidade Nova	2.981	57,33%	1.877	36,10%	341	6,56%	1	0,02%	5.200	100%
Guarapes	2.226	78,88%	401	14,21%	143	5,07%	52	1,84%	2.822	100%
Planalto	6.547	70,36%	2.457	26,41%	290	3,12%	11	0,12%	9.305	100%

Tabela 04: Condição de Ocupação dos Domicílios da Região Administrativa Oeste

Fonte: SEMURB-DIPE, com base nos dados do Instituto Brasileiro de Geografia e Estatística-IBGE (Censos 2000 e 2010).

TIPOS DE DOMICÍLIO – 2010

BAIRRO	CASA		APARTAMENTO		CÔMODO		CASA DE VILA OU		OUTRO		DOMICÍLIO	
	2010	%	2010	%	2010	%	2010	%	2010	%	2010	2010
OESTE	55.247	87,84%	1.675	2,66%	258	0,41%	5.717	9,09%	0	0,00%	62.897	1
Quintas	6.836	86,22%	73	0,92%	23	0,29%	997	12,57%	0	0,00%	7.929	100%
Nordeste	2.844	85,18%	11	0,33%	12	0,36%	472	14,14%	0	0,00%	3.339	100%
Dix-Sept Rosado	3.548	77,05%	346	7,51%	4	0,09%	707	15,35%	0	0,00%	4.605	100%
Bom Pastor	4.447	85,67%	39	0,75%	62	1,19%	643	12,39%	0	0,00%	5.191	100%
N. Sra. de Nazaré	3.829	80,31%	369	7,74%	46	0,96%	524	10,99%	0	0,00%	4.768	100%
Felipe Camarão	13.336	92,66%	180	1,25%	11	0,08%	865	6,01%	0	0,00%	14.392	100%
Cidade da Esperança	4.819	90,14%	245	4,58%	13	0,24%	269	5,03%	0	0,00%	5.346	100%
Cidade Nova	4.476	86,08%	127	2,44%	34	0,65%	563	10,83%	0	0,00%	5.200	100%
Guarapes	2.743	97,20%	11	0,39%	53	1,88%	15	0,53%	0	0,00%	2.822	100%
Planalto	8.369	89,94%	274	2,94%	0	0,00%	662	7,11%	0	0,00%	9.305	100%

Tabela 05: Tipos de Domicílios da Região Administrativa Oeste

Fonte: SEMURB-DIPE, com base nos dados do Instituto Brasileiro de Geografia e Estatística-IBGE (Censos 2000 e 2010).

ABASTECIMENTO DE ÁGUA – 2010

BAIRRO	REDE GERAL	POÇO OU NASCENTE NA PROPRIEDADE	POÇO OU NASCENTE FORA DA PROPRIEDADE	OUTRAS	TOTAL
Zona Oeste	98,71	0,21	0,24	0,82	100
Quintas	99,34	0,03	0,45	0,18	100
Nordeste	98,26	0,15	0,12	1,47	100
Dix-Sept Rosado	99,83	-	0,04	0,13	100
Bom Pastor	97,25	0,04	0,13	2,58	100
N. Sra. de Nazaré	99,81	0,02	0,02	0,15	100
Felipe Camarão	98,90	0,13	0,06	0,91	100
Cidade da Esperança	99,91	0,09	-	-	100
Cidade Nova	99,35	0,38	0,04	0,23	100
Guarapes	94,97	2,16	1,81	1,06	100
Planalto	97,84	0,21	0,45	1,49	100

Tabela 06: Abastecimento de Água da Região Administrativa Oeste

Fonte: SEMURB-DIPE, com base nos dados do Instituto Brasileiro de Geografia e Estatística-IBGE (Censos 2000 e 2010).

REGIÃO ADMINISTRATIVA OESTE

CONSUMO DE ÁGUA E LIGAÇÕES DE ÁGUA NO ANO DE 2015

ZONA E BAIRRO	Comercial				Industrial				Público				Residencial				Total Ligações		Total Consumo	
	Ligações		Consumo(m3)		Ligações		Consumo(m3)		Ligações		Consumo(m3)		Ligações		Consumo(m3)		(Água)	%	(Água)	%
	Água	%	Água	%	Água	%	Água	%	Água	%	Água	%	Água	%	Água	%				
OESTE	1.747	3,23%	31.380	4,90%	170	0,31%	6.620	1,03%	209	0,39%	20.869	3,26%	51.920	96,07%	580.940	90,80%	54.046	100,00%	639.809	100,00%
Nordeste	102	3,15%	1.167	3,30%	3	0,09%	53	0,15%	12	0,37%	689	1,95%	3.125	96,39%	33.486	94,61%	3.242	100,00%	35.395	100,00%
Bom Pastor	100	2,80%	1.418	3,44%	14	0,39%	518	1,26%	22	0,62%	1.605	3,89%	3.436	96,19%	37.696	91,41%	3.572	100,00%	41.237	100,00%
Cidade da Esperança	261	5,54%	3.711	5,34%	12	0,25%	238	0,34%	29	0,62%	2.578	3,71%	4.413	93,59%	63.028	90,62%	4.715	100,00%	69.555	100,00%
Cidade Nova	96	2,52%	1.076	2,56%	8	0,21%	135	0,32%	17	0,45%	836	1,99%	3.692	96,83%	39.940	95,12%	3.813	100,00%	41.987	100,00%
Dix-Sept Rosado	276	6,14%	3.354	5,41%	10	0,22%	1.066	1,72%	17	0,38%	1.729	2,79%	4.193	93,26%	55.898	90,09%	4.496	100,00%	62.047	100,00%
Felipe Camarão	218	2,06%	2.671	2,34%	31	0,29%	570	0,50%	29	0,27%	2.293	2,01%	10.329	97,38%	108.560	95,15%	10.607	100,00%	114.094	100,00%
Guarapes	13	1,24%	94	0,91%	1	0,10%	4	0,04%	9	0,86%	1.311	12,66%	1.023	97,80%	8.944	86,39%	1.046	100,00%	10.353	100,00%
N. Sra. de Nazaré	218	5,91%	2.688	4,98%	20	0,54%	2.032	3,77%	23	0,62%	2.966	5,50%	3.426	92,92%	46.280	85,76%	3.687	100,00%	53.966	100,00%
Planalto	242	2,00%	12.750	9,49%	55	0,45%	1.736	1,29%	13	0,11%	1.338	1,00%	11.796	97,44%	118.517	88,22%	12.106	100,00%	134.341	100,00%
Quintas	221	3,27%	2.451	3,19%	16	0,24%	268	0,35%	38	0,56%	5.524	7,19%	6.487	95,93%	68.591	89,27%	6.762	100,00%	76.834	100,00%

Tabela 07: Consumo e Ligações de Água da Região Administrativa Oeste

Fonte: SEMURB-DIPE, com base nos dados da Companhia de Águas e Esgotos do Rio Grande do Norte CAERN (média mensal, considerando o período de jan a dez de 2015).

PRODUÇÃO DE LIXO – 2016

BAIRRO	PRODUÇÃO DIÁRIA DE LIXO DOMICILIAR (TONELADAS)
Zona Oeste	154,00
Quintas	16,48
Nordeste	7,76
Dix-Sept Rosado	10,23
Bom Pastor	12,27
N. Sra. de Nazaré	10,87
Felipe Camarão	37,60
Cidade da Esperança	12,17
Cidade Nova	13,01
Guarapes	7,56
Planalto	26,05

Tabela 08: Produção de Lixo da Região Administrativa Oeste no ano de 2016

Fonte: SEMURB-DIPE, com base nos dados da Companhia de Serviços Urbanos de Natal – URBANA (ano referência: 2016).

DESTINO DE LIXO NO ANO DE 2010

BAIRRO	COLETADO POR SERVIÇO DE LIMPEZA	COLETADO EM CAÇAMBA DE SERVIÇO DE LIMPEZA	OUTROS DESTINOS	TOTAL
Zona Oeste	95,56	3,07	1,36	100
Quintas	98,60	1,22	0,18	100
Nordeste	96,71	0,36	2,94	100
Dix-Sept Rosado	99,89	0,11	-	100
Bom Pastor	95,07	1,48	3,45	100
N. Sra. de Nazaré	94,97	4,95	0,08	100
Felipe Camarão	97,60	1,79	0,63	100
Cidade da Esperança	99,35	0,58	0,07	100
Cidade Nova	93,38	5,56	1,06	100
Guarapes	88,87	0,43	10,70	100
Planalto	88,94	9,87	1,20	100

Tabela 09: Destino do Lixo da Região Administrativa Oeste

Fonte: SEMURB-DIPE, com base nos dados do Instituto Brasileiro de Geografia e Estatística-IBGE (Censos 2000 e 2010).

REGIÃO ADMINISTRATIVA OESTE

DRENAGEM E PAVIMENTAÇÃO – 2015

BAIRRO	DRENAGEM (%)	PAVIMENTAÇÃO (%)
Quintas	75	75
Nordeste	95	95
Dix-Sept Rosado	75	80
Bom Pastor	80	80
N. Sra. de Nazaré	90	95
Felipe Camarão	90	92
Cidade da Esperança	95	100
Cidade Nova	95	95
Guarapes	68	68
Planalto	13	14

Tabela 10: Drenagem e Pavimentação da Região Administrativa Oeste no ano de 2015

Fonte: SEMURB-DIPE, com base nos dados da SEMOPI – Secretaria de Obras Públicas e Infraestrutura do ano de 2015.

ESGOTAMENTO SANITÁRIO – 2010

BAIRRO	TÊM BANHEIRO OU SANITÁRIO REDE GERAL DE ESGOTO OU PLUVIAL	TÊM BANHEIRO OU SANITÁRIO FOSSA SÉPTICA	TÊM BANHEIRO OU SANITÁRIO (OUTRO TIPO DE ESGOTAMENTO)	NÃO TINHAM BANHEIRO NEM SANITÁRIO	TOTAL
Zona Oeste	42,09	17,65	39,78	0,48	100
Quintas	91,82	2,93	5,06	0,19	100
Nordeste	75,71	4,67	18,89	0,48	100
Dix-Sept Rosado	68,42	16,11	15,03	0,44	100
Bom Pastor	41,07	11,67	45,77	1,48	100
N. Sra. de Nazaré	83,83	2,58	13,30	0,29	100
Felipe Camarão	6,93	26,67	65,83	0,57	100
Cidade da Esperança	93,84	3,55	2,47	0,14	100
Cidade Nova	10,50	25,35	63,31	0,84	100
Guarapes	1,74	27,29	67,47	3,50	100
Planalto	8,17	33,42	58,05	0,36	100

Tabela 11: Esgotamento Sanitário da Região Administrativa Oeste no ano de 2010

Fonte: SEMURB-DIPE, com base nos dados do Instituto Brasileiro de Geografia e Estatística-IBGE (Censos 2000 e 2010).

PRODUÇÃO DE ESGOTO – 2015

ZONA E BAIRRO	Comercial				Industrial				Publico				Residencial				Total Ligações		Total Produção	
	Ligações		Produção(m3)		Ligações		Produção(m3)		Ligações		Produção(m3)		Ligações		Produção(m3)		(Esgoto)	%	(Esgoto)	%
	Esgoto	%	Esgoto	%	Esgoto	%	Esgoto	%	Esgoto	%	Esgoto	%	Esgoto	%						
OESTE	958	4,29%	14.140	4,79%	93	0,42%	7.776	2,63%	97	0,43%	10.799	3,66%	21.185	94,86%	262.450	88,92%	22.333	100,00%	295.165	100,00%
Nordeste	77	3,21%	779	2,96%	3	0,13%	53	0,20%	6	0,25%	443	1,68%	2.314	96,42%	25.044	95,16%	2.400	100,00%	26.319	100,00%
Bom Pastor	44	2,65%	1.782	8,94%	8	0,48%	253	1,27%	7	0,42%	258	1,29%	1.603	96,45%	17.636	88,49%	1.662	100,00%	19.929	100,00%
Cidade da Esperança	247	5,30%	3.829	5,60%	6	0,13%	77	0,11%	28	0,60%	2.490	3,64%	4.382	93,97%	61.924	90,64%	4.663	100,00%	68.320	100,00%
Cidade Nova	3	2,21%	43	2,22%	1	0,74%	20	1,03%	0	0,00%	0	0,00%	132	97,06%	1.870	96,74%	136	100,00%	1.933	100,00%
Dix-Sept Rosado	183	5,56%	2.222	4,85%	23	0,70%	897	1,96%	6	0,18%	501	1,09%	3.081	93,56%	42.213	92,10%	3.293	100,00%	45.833	100,00%
Felipe Camarão	3	0,87%	43	1,24%	1	0,29%	4	0,12%	2	0,58%	28	0,81%	339	98,26%	3.389	97,83%	345	100,00%	3.464	100,00%
Guarapes	0	0,00%	0	0,00%	0	0,00%	0	0,00%	0	0,00%	0	0,00%	0	0,00%	0	0,00%	0	0,00%	0	0,00%
N. Sra. de Nazaré	173	5,48%	2.720	5,53%	17	0,54%	2.054	4,17%	14	0,44%	2.661	5,41%	2.955	93,54%	41.768	84,89%	3.159	100,00%	49.203	100,00%
Planalto	0	0,00%	0	0,00%	0	0,00%	0	0,00%	0	0,00%	0	0,00%	0	0,00%	0	0,00%	0	0,00%	0	0,00%
Quintas	228	3,42%	2.722	3,40%	34	0,51%	4.418	5,51%	34	0,51%	4.418	5,51%	6.379	95,57%	68.606	85,58%	6.675	100,00%	80.164	100,00%

Tabela 12: Produção de Esgoto da Região Administrativa Oeste no ano de 2015

Fonte: SEMURB-DIPE, com base nos dados da Companhia de Águas e Esgotos do Rio Grande do Norte CAERN (média mensal, considerando o período de jan a dez de 2015).

REGIÃO ADMINISTRATIVA OESTE

ASPECTOS SOCIOECONÔMICOS:

A Região Administrativa Oeste – apresenta rendimento nominal médio mensal de 0,99 salários mínimos, ficando abaixo da média do Município, que é de 1,78 salários mínimos. Destacam-se os maiores rendimentos nominais médios nos bairros de Cidade da Esperança com 1,67 salários mínimos e no bairro de N. S. de Nazaré com 1,47 salários.

RENDIMENTO NOMINAL MÉDIO MENSAL DAS PESSOAS DE 10 ANOS OU MAIS DE IDADE - 2010

BAIRRO	VALOR DO RENDIMENTO NOMINAL MÉDIO MENSAL (em nº de salários mínimos)
QUINTAS	0,96
NORDESTE	1,08
DIX-SEPT ROSADO	1,08
BOM PASTOR	0,75
N.S. DE NAZARÉ	1,47
FELIPE CAMARÃO	0,78
CID. DA ESPERANÇA	1,67
CIDADE NOVA	0,83
GUARAPES	0,53
PLANALTO	0,92
ZONA OESTE	0,99
NATAL	1,78

Tabela 13: Rendimento nominal médio mensal no ano de 2010

Fonte: SEMURB-DIPE, com base nos dados do Instituto Brasileiro de Geografia e Estatística - IBGE (Censo 2010).

No tocante às taxas de alfabetização, com exceção do bairro Guarapes que apresenta taxa de alfabetização de pessoas de 5 anos ou mais de 72%, todos os demais bairros estão acima de 80%.

TAXA DE ALFABETIZAÇÃO

BAIRRO	PESSOAS DE 5 ANOS OU MAIS DE IDADE, ALFABETIZADAS	TAXA DE ALFABETIZAÇÃO - PESSOAS DE 5 ANOS OU MAIS DE IDADE (%)
Zona Oeste	173.525	85,83
QUINTAS	22.576	88,20
NORDESTE	9.421	87,20
DIX-SEPT ROSADO	12.983	88,33
BOM PASTOR	13.873	82,44
N. S. DE NAZARÉ	13.699	90,45
FELIPE CAMARÃO	38.933	83,09
CID. DA ESPERANÇA	17.051	93,27
CIDADE NOVA	13.797	84,93
GUARAPES	6.613	72,21
PLANALTO	24.579	86,11

Tabela 14: Taxa de alfabetização

Fonte: SEMURB-DIPE, com base nos dados do Instituto Brasileiro de Geografia e Estatística-IBGE (Censo 2010).

REGIÃO ADMINISTRATIVA OESTE

1) BOM PASTOR

ASPECTOS URBANÍSTICOS:

O bairro Bom Pastor insere-se na Zona de Adensamento Básico, estabelecida no macrozoneamento da Lei Complementar nº. 082 de 21 de junho de 2007, em seu capítulo I. Essa Lei dispõe sobre o Novo Plano Diretor de Natal - PDN/2007. Há uma área, no bairro, que foi demarcada para fins de regulamentação como Zona de Proteção Ambiental-8 (ZPA-8), que compreende o estuário do Rio Potengi e o Manguezal.

Esta é de grande importância ambiental e sócio-econômica, devido a consistir em fonte de alimento e local de reprodução de espécies, bem como em fonte de alimento para a população ribeirinha. Incide também no bairro a faixa de controle de gabarito da Embratel, que delimita a altura máxima de edificações entre as torres de transmissão, para fins de tráfego de microondas da Empresa.

MAPA 01 - LEGISLAÇÃO URBANÍSTICA E AMBIENTAL

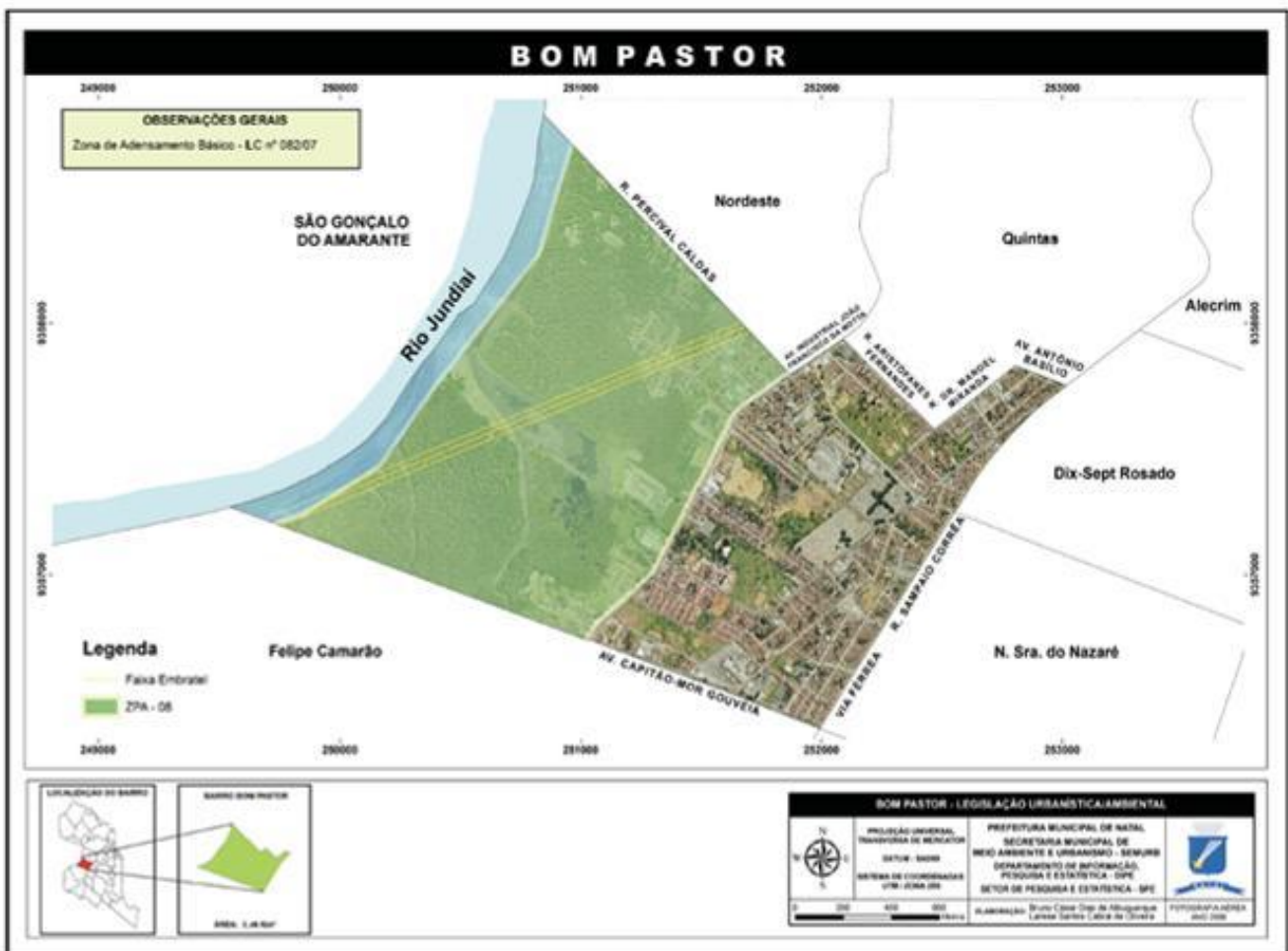

REGIÃO ADMINISTRATIVA OESTE

DADOS DEMOGRÁFICOS:

EVOLUÇÃO DA POPULAÇÃO 1991 - 2027:



Gráfico 01: Evolução da População do bairro do Bom Pastor

Fonte: SEMURB - DIPE, com base nos dados do IBGE - Instituto Brasileiro de Estatística e Geografia, Censo de 1991, 2000, 2010 e contagem populacional de 1996, 2007. *Conforme Estimativa da População do Rio Grande do Norte (IBGE, 2017).

POPULAÇÃO POR FAIXAS ETÁRIAS - 2010 a 2027

ZONA OESTE/ Faixa Etária	2010		2017		2027	
	Homens	Mulheres	Homens	Mulheres	Homens	Mulheres
00 - 01	135	153	103	123	65	84
01 - 04	569	539	447	421	297	277
05 - 09	796	727	701	614	548	452
10 - 14	888	815	805	707	656	541
15 - 19	894	860	814	757	668	592
20 - 24	949	893	1007	838	1028	717
25 - 29	844	870	898	937	919	978
30 - 34	720	792	712	811	658	786
35 - 39	654	668	657	648	620	582
40 - 44	611	677	782	823	1044	1021
45 - 49	517	569	701	738	1016	1003
50 - 54	368	438	452	483	569	522
55 - 59	263	334	292	362	318	381
60 - 64	212	289	234	331	254	378
65 - 69	167	255	188	349	209	511
70 - 74	127	179	142	228	157	303
75 - 79	75	126	75	164	70	223
80 + idade	108	143	140	168	191	200
	8897	9327	9151	9502	9286	9550

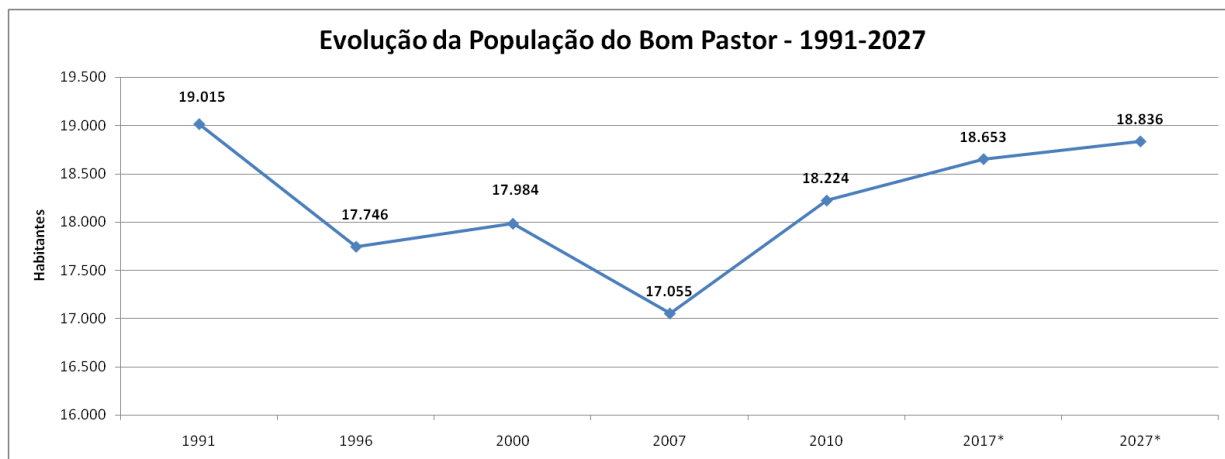
Tabela 01: População por faixa etária

Fonte: SEMURB - DIPE com dados do-IBGE (Censo 2000 e 2010) e estimativas IBGE para 2017 e 2027



Gráfico 02: Pirâmide Etária do Bom Pastor

Fonte: SEMURB- DIPE com base em dados do IBGE (Censo 2000 e 2010).

*Conforme Estimativa da População do Rio Grande do Norte (IBGE, 2017).

CARACTERÍSTICAS DO ENTORNO DOS DOMICÍLIOS DO ANO DE 2010

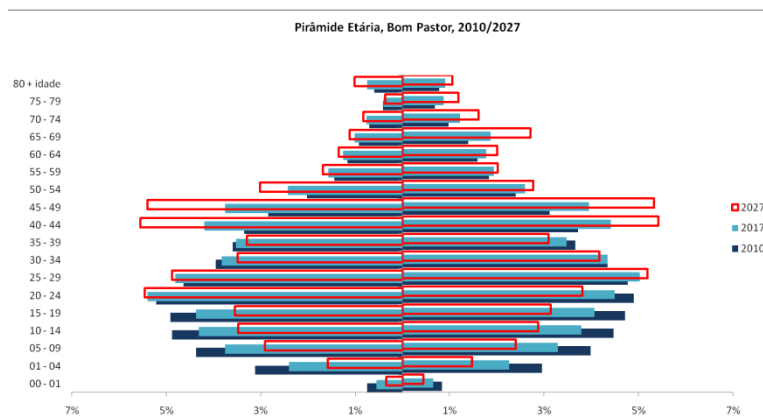
Bom Pastor			
Característica	EXISTE	NÃO EXISTE	TOTAL
IDENTIFICAÇÃO DE LOGRADOURO (%)	30,56	69,44	100,00
ILUMINAÇÃO PÚBLICA (%)	98,18	1,82	100,00
PAVIMENTAÇÃO (%)	97,21	2,79	100,00
CALÇADA (%)	89,90	10,10	100,00
MEIO-FIO/GUIA (%)	60,90	39,10	100,00
BUEIRO/BOCA-DE-LOBO (%)	1,08	98,92	100,00
RAMPA PARA CADEIRANTE (%)	0,00	100,00	100,00
ARBORIZAÇÃO (%)	49,74	50,26	100,00
ESGOTO A CÉU ABERTO (%)	84,06	15,94	100,00
LIXO ACUMULADO NOS LOGRADOUROS (%)	12,52	87,48	100,00

Tabela 02: Características do entorno dos domicílios no ano de 2010

Fonte: SEMURB - DIPE, com base nos dados do Instituto Brasileiro de Geografia e Estatística-IBGE (Censo 2010).

REGIÃO ADMINISTRATIVA OESTE

ASPECTOS SOCIOECONÔMICOS DO BAIRRO:

RENDA PER CAPITA NOS DOMICÍLIOS PARTICULARES PERMANENTES

BAIRRO BOM PASTOR	
RENDA MENSAL DOMICILIAR PER CAPITA	%
Até 1/8 de salário mínimo	3,58
Mais de 1/8 a 1/4 de salário mínimo	11,17
Mais de 1/4 a 1/2 salário mínimo	28,92
Mais de 1/2 a 1 salário mínimo	35,31
Mais de 1 a 2 salários mínimos	14,06
Mais de 2 a 3 salários mínimos	2,00
Mais de 3 a 5 salários mínimos	1,06
Mais de 5 a 10 salários mínimos	0,17
Mais de 10 salários mínimos	0,04
Sem rendimento	3,68
Sem declaração	0,00
Total	100



Tabela 03: Renda per capita por faixa de salário mínimo
Fonte: SEMURB - DIPE com dados do -IBGE (Censo 2010).

Gráfico 03: Renda per capita por faixa de salário mínimo
Fonte: SEMURB - DIPE com dados do -IBGE (Censo 2010).

INFRAESTRUTURA E EQUIPAMENTOS URBANOS:

UNIDADES DE ENSINO – 2016

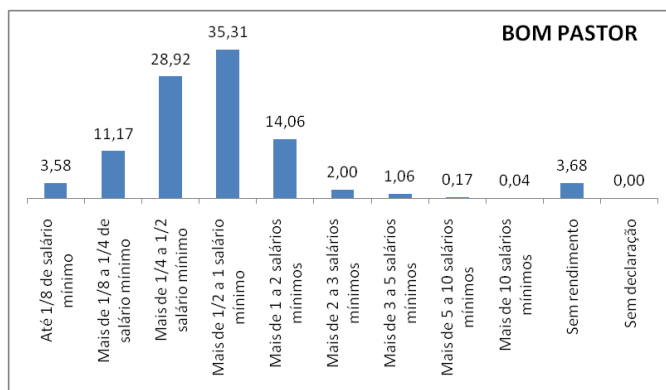
BAIRRO	DEP.ADM.	ESTABELECIMENTO	ENDEREÇO	Creche	Pre-Escola	ENSINO FUNDAMENTAL	ENSINO MÉDIO	ENSINO FUNDAMENTAL Adulto	ENSINO MÉDIO Adulto	
Bom Pastor	CMEI	CMEI FREI DAMIAO	AVENIDA INDUSTRIAL JOAO FRANCISCO DA MOTTA	58	50	0	0	0	0	
		EE DEP MARCIO MARINHO ENS 1 G	RUA TENENTE PETRONILO DIOGO SILVA	0	0	149	0	0	0	
		EE JEAN MERMOZ ENS DE 1 E 2	RUA BARAO DE MAUA	0	0	556	250	149	0	
			EE PROFª MARIA ILKA DE MOURA ENS 1 6	RUA MANOEL MIRANDA	0	0	227	0	0	0
			EE SOLDADO LUIZ GONZAGA 1 E 2 GRAUS	AVENIDA AMINTAS BARROS	0	0	204	70	0	182
			ESC MUL PROFª FRANCISCA FERREIRA DA SILVA	AVENIDA INDUSTRIAL JOAO FRANCISCO DA MOTTA	0	67	773	0	237	0
			ESCOLA CRESCENDO COM DEUS	RUA ARISTOFANES FERNANDES	0	147	0	0	0	0
			JARDIM ESCOLA CANTINHO DO SABER	RUA BARAO DE MAUA	0	21	54	0	0	0
			CENTRO EDUCACIONAL POSITIVO	RUA BIANOR MEDEIROS	26	63	117	0	0	0
			EFICACIA COLEGIO E CURSO	RUA PEREIRA	0	145	576	0	0	0
			EXEMPLAR COLEGIO E CURSO	RUA DOUTOR JOSE NEVES	31	52	129	0	0	0
			EDUCANDARIO BRASIL	RUA TENENTE PETRONILO DIOGO SILVA	8	19	55	0	0	0

Tabela 04: Unidades de Ensino no bairro do Bom Pastor

Fonte: SEMURB - DIPE, com base nos dados da SEEC - Secretaria de Estado da Educação e da Cultura/RN – 2016

UNIDADES DE SAÚDE – 2016

BAIRRO	UNIDADE DE SAUDE	PRESTADORA	ENDEREÇO
BOM PASTOR	UNIDADE BÁSICA DE SAÚDE	USF MONTE LIBANO	R. MATUZALÉM, S/N
		USF BOM PASTOR	R. AUGUSTO CARNEIRO, 18

Tabela 05: Unidades de Saúde no bairro do Bom Pastor

Fonte: SEMURB - DIPE, com base nos dados da SMS - Secretaria Municipal de Saúde - 2016.

UNIDADES SEGURANÇA PÚBLICA – 2016

BAIRRO	TIPO	DELEGACIA	ENDEREÇO
Bom Pastor	BASE COMUNITÁRIA	Bom Pastor	R. Manoel Miranda, S/N
	POLICIA MILITAR E UNIDADES SUBORDINADAS	1º COM	R. Manoel Miranda, S/N

* 1º Companhia funciona na base Comunitaria do Bom Pastor

Tabela 06: Unidade de Segurança Pública no bairro do Bom Pastor

Fonte: SEMURB - DIPE, com base nos dados da SESED - Secretaria de Estado da Segurança Pública e da Defesa Social/RN – 2011

REGIÃO ADMINISTRATIVA OESTE

EQUIPAMENTOS URBANOS – 2015

BAIRRO	EQUIPAMENTO	NOME	ENDEREÇO
Bom Pastor	Cemitério	Cemitério Bom Pastor I	Rua Bom Pastor
		Cemitério Bom Pastor II	Rua Bom Pastor
	Praças	Praça Bom Pastor	Avenida Nascimento de Castro/ Rua Sampaio Correia
		Praça Palhaço Faísca	Rua Percival Caldas/ Avenida Amintas Barros/ Rua Capitão João Ribeiro Machado
		Praça dos Beijoqueiros	Avenida Lima e Silva/ Travessa Lima e Silva/ Rua Henrique Dias
		Praça sem nome	Rua José Flor Tavares / Rua Paraíso do Norte
		Praça São Francisco de Assis	Rua Coronel Coelho / Rua Barão de Mauá
	Praça do Cruzeiro	Rua Sampaio Corrêa / Rua Bom Pastor	

Tabela 07: Equipamentos Urbanos no bairro do Bom Pastor

Fonte: SEMURB - DIPE, com base nos dados da SEMSUR – Secretaria Municipal de Serviços Urbanos - 2015.

UNIDADES DE DESPORTO – 2016

BAIRRO	EQUIPAMENTO DESPORTIVO	ENDEREÇO
Bom Pastor	Campo ou Mini Campo	Av. Napolião Laureano em frente a escola Franc. Ferreira
		Av. Napolião Laureano por traz a escola Franc. Ferreira
	Quadra	AV. ARISTÓFANES FERNANDES
		RUA HENRIQUE DIAS C/CEL COELHO

Tabela 08: Unidades de Desporto no bairro do Bom Pastor

Fonte: SEMURB - DIPE, com base nos dados da SEL - Secretaria Municipal de Esporte e Lazer- 2016.

HABITAÇÃO E SITUAÇÃO FUNDIÁRIA:

CONJUNTOS HABITACIONAIS - 2016

BAIRRO	CONJUNTO	UNID. HAB	POPULAÇÃO
BOM PASTOR	Vida Nova	209	732
	Santa Esmeralda (Promorar)	119	417

Tabela 09: Conjuntos Habitacionais no bairro do Bom Pastor

Fonte: SEMURB – DIPE e DGSIG – 2016

LOTEAMENTOS - 2016

BAIRRO	NOME	PROPRIETARIO
BOM PASTOR	145	Maria de Lourdes de Souza e esposo
	72	João Francisco da Mota
	Monte Líbano	Joaquim Flor Tavares
	133	Júlio César de Andrade e esposa
	139	Júlio César de Andrade
	31	Delvira de Carvalho Gondim
	160	João Percevel de Farias Caldas e outros
	Bom Pastor (BANDERN)	Amaro Mesquita e outros

Tabela 10: Loteamentos no bairro do Bom Pastor

Fonte: SEMURB – DIPE e DGSIG – 2016

AGLOMERADOS SUBNORMAIS - 2010

BAIRRO	AGLOMERADO SUBNORMAL	DOMICÍLIOS PARTICULARES OCUPADOS	POPULAÇÃO RESIDENTE EM DOMICÍLIOS PARTICULARES OCUPADOS	MÉDIA DE MORADORES EM DOMICÍLIOS PARTICULARES OCUPADOS
BOM PASTOR	Camboim	212	817	3,85
	Maré ou salgadinho	480	1.839	3,83
	Cruzeiro	290	1.102	3,8
	Mereto	354	1.208	3,41

Tabela 11: Aglomerados e Subnormais no bairro do Bom Pastor

Fonte: SEMURB - DIPE, com base nos dados do Instituto Brasileiro de Geografia e Estatística-IBGE (Censo 2010).

REGIÃO ADMINISTRATIVA OESTE

2) CIDADE NOVA:

ASPECTOS URBANÍSTICOS:

O bairro Cidade Nova insere-se na Zona de Adensamento Básico, estabelecida no macrozoneamento da Lei Complementar nº. 082 de 21 de junho de 2007, em seu capítulo I. Essa Lei dispõe sobre o Novo Plano Diretor de Natal - PDN/2007. A Zona de Proteção Ambiental-1 – ZPA-1, Lei 4.694/95, de 31 de julho de 1995, publicada no Diário Oficial do Estado de 03 de agosto de 1995, é parte de uma importante área de recarga do aquífero subterrâneo, que garante a demanda de água potável da cidade, além de proteção da flora e fauna das dunas.

MAPA 01 - LEGISLAÇÃO URBANÍSTICA E AMBIENTAL



REGIÃO ADMINISTRATIVA OESTE

DADOS DEMOGRÁFICOS:

EVOLUÇÃO DA POPULAÇÃO:



Gráfico 01: Evolução da População do bairro de Cidade Nova

Fonte: SEMURB – DIPE , com base nos dados do IBGE -Instituto Brasileiro de Estatística e Geografia.Censo de 1991, 2000, 2010 e a contagem populacional de 1996, 2007.*Conforme Estimativa da População do Rio Grande do Norte (IBGE, 2017).

POPULAÇÃO POR FAIXAS ETÁRIAS - 2010 a 2027

Cidade Nova						
ZONA OESTE/ Faixa Etária	2010		2017		2027	
	Homens	Mulheres	Homens	Mulheres	Homens	Mulheres
00 - 01	132	149	104	130	62	90
01 - 04	541	583	431	501	263	341
05 - 09	715	712	619	638	426	461
10 - 14	912	858	933	898	814	808
15 - 19	874	874	868	875	727	741
20 - 24	917	923	1037	1012	1044	975
25 - 29	844	883	1014	1042	1113	1114
30 - 34	743	779	854	837	880	783
35 - 39	616	741	710	869	734	921
40 - 44	613	689	840	978	1112	1364
45 - 49	471	562	675	790	952	1084
50 - 54	317	391	372	504	394	612
55 - 59	241	302	307	414	365	548
60 - 64	190	224	256	306	333	404
65 - 69	126	182	177	247	243	322
70 - 74	101	128	134	162	168	192
75 - 79	43	84	41	98	32	102
80 + idade	77	114	101	177	127	280
	8473	9178	9471	10475	9788	11139

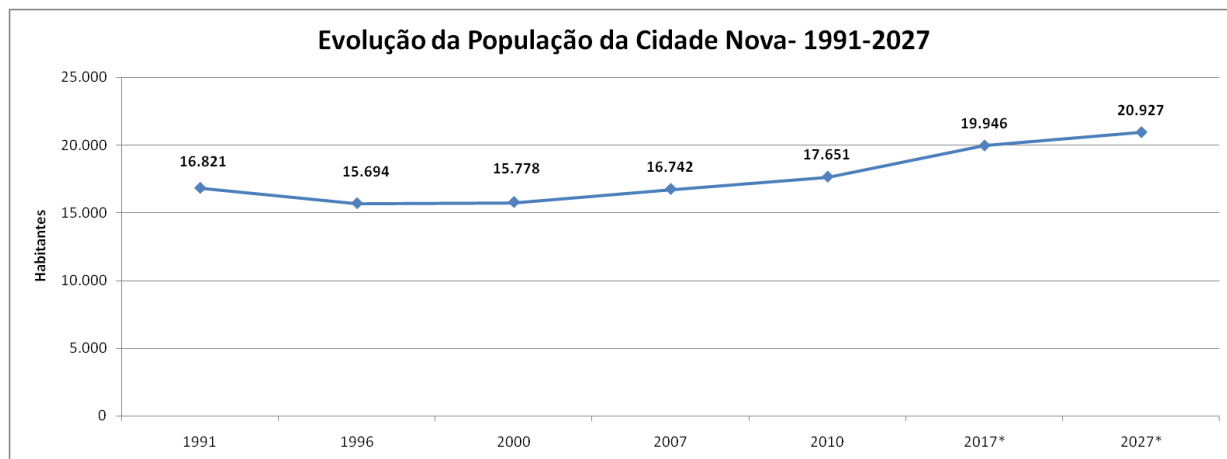
Tabela 01: População por faixa etária

Fonte: SEMURB – DIPE com dados do IBGE (Censo 2000 e 2010) e estimativas IBGE para 2017 e 2027



Gráfico 02: Pirâmide Etária de Cidade Nova

Fonte: SEMURB- DIPE com base em dados do IBGE (Censo 2000 e 2010).

*Conforme Estimativa da População do Rio Grande do Norte (IBGE, 2017).

CARACTERÍSTICAS DO ENTORNO DOS DOMICÍLIOS NO ANO DE – 2010

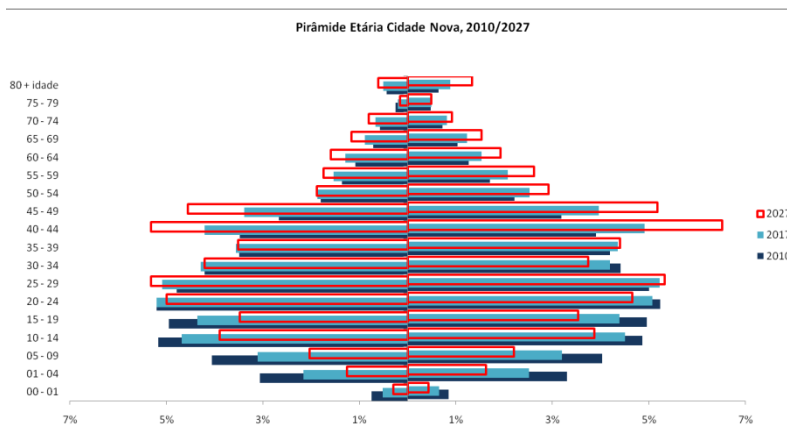
Cidade Nova			
Característica	EXISTE	NÃO EXISTE	TOTAL
IDENTIFICAÇÃO DE LOGRADOURO (%)	36,28	63,72	100,00
ILUMINAÇÃO PÚBLICA (%)	97,41	2,59	100,00
PAVIMENTAÇÃO (%)	87,92	12,08	100,00
CALÇADA (%)	92,89	7,11	100,00
MEIO-FIO/GUIA (%)	64,40	35,60	100,00
BUEIRO/BOCA-DE-LOBO (%)	44,57	55,43	100,00
RAMPA PARA CADEIRANTE (%)	0,32	99,68	100,00
ARBORIZAÇÃO (%)	74,55	25,45	100,00
ESGOTO A CÉU ABERTO (%)	93,31	6,69	100,00
LIXO ACUMULADO NOS LOGRADOUROS (%)	14,04	85,96	100,00

Tabela 02: Características do entorno dos domicílios no ano de 2010

Fonte: SEMURB - DIPE, com base nos dados do Instituto Brasileiro de Geografia e Estatística-IBGE (Censo 2010).

REGIÃO ADMINISTRATIVA OESTE

ASPECTOS SOCIOECONÔMICOS DO BAIRRO:

RENDA PER CAPITA NOS DOMICÍLIOS PARTICULARES PERMANENTES

BAIRRO CIDADE NOVA	
RENDA MENSAL DOMICILIAR PER CAPITA	%
Até 1/8 de salário mínimo	2,90
Mais de 1/8 a 1/4 de salário mínimo	9,29
Mais de 1/4 a 1/2 salário mínimo	27,50
Mais de 1/2 a 1 salário mínimo	34,67
Mais de 1 a 2 salários mínimos	16,92
Mais de 2 a 3 salários mínimos	2,92
Mais de 3 a 5 salários mínimos	1,60
Mais de 5 a 10 salários mínimos	0,42
Mais de 10 salários mínimos	0,08
Sem rendimento	3,69
Sem declaração	0,00
Total	100



Tabela 03: Renda per capita por faixa de salário mínimo
Fonte: SEMURB - DIPE com dados do -IBGE (Censo 2010).

Gráfico 03: Renda per capita por faixa de salário mínimo
Fonte: SEMURB - DIPE com dados do -IBGE (Censo 2010).

INFRAESTRUTURA E EQUIPAMENTOS URBANOS:

UNIDADES DE ENSINO – 2016

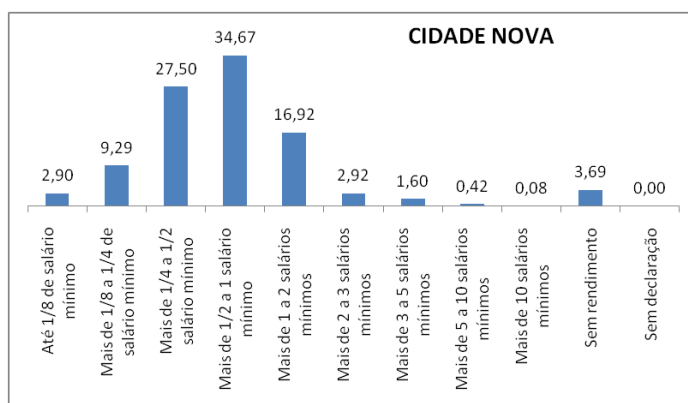
BAIRRO	DEP. ADM.	ESTABELECIMENTO	ENDEREÇO	Creche	Pre-Escola	ENSINO FUNDAMENTAL	ENSINO MÉDIO	ENSINO FUNDAMENTAL Adulto	ENSINO MÉDIO Adulto
Cidade Nova	CMEI	CMEI PROFA MARIA ITACIRA BENTO	AVENIDA SOLANGE NUNES DO NASCIMENTO	60	0	0	0	0	0
		CMEI SATURNINA ALVES DE LUCENA	RUA DANTAS BARRETO	58	0	0	0	0	0
		CMEI PROFA MARISE PAIVA	AVENIDA SOLANGE NUNES DO NASCIMENTO	0	316	0	0	0	0
		CMEI JOSE ALENCAR GOMES DA SILVA	AVENIDA SOLANGE NUNES DO NASCIMENTO	61	0	0	0	0	0
	Escola Estadual	EE UNIAO DO POVO DA CID NOVA ENS FUND E MEDIO	RUA GETULIO VARGAS	0	0	619	541	0	0
	Escola Municipal	ESC MUL PROFA EMILIA RAMOS	RUA DANTAS BARRETO	0	0	614	0	207	0
		ESC MUL PROF LUIS MARANHÃO FILHO	AVENIDA SOLANGE NUNES DO NASCIMENTO	0	0	808	0	76	0
		ESC MUL PROFA ZENEIDE IGINO DE MOURA	AVENIDA SOLANGE NUNES DO NASCIMENTO	0	0	324	0	0	0
	Escola Particular	CENTRO EDUCACIONAL TIA ANJINHA	RUA LARANJAL	55	48	170	0	0	0
		CENTRO SAO JOSE	RUA PADRE CICERO	0	98	0	0	0	0
COLEGIO ESSENCIAL		RUA IVO FURTADO	13	39	164	0	0	0	

Tabela 04: Unidades de Ensino no bairro de Cidade Nova

Fonte: SEMURB – DIPE, com base nos dados da SEEC - Secretaria de Estado da Educação e da Cultura/RN – 2016

UNIDADES DE SAÚDE – 2016

BAIRRO	UNIDADE DE SAUDE	PRESTADORA	ENDEREÇO
CIDADE NOVA	UNIDADE BÁSICA DE SAÚDE	USF CIDADE NOVA	R. LARANJA

Tabela 05: Unidades de Saúde no bairro de Cidade Nova

Fonte: SEMURB - DIPE, com base nos dados da SMS - Secretaria Municipal de Saúde - 2016.

UNIDADES SEGURANÇA PÚBLICA – 2016

BAIRRO	TIPO	DELEGACIA	ENDEREÇO
Cidade Nova		Não Tem	

Tabela 06: Unidades de Segurança Pública no bairro de Cidade Nova

Fonte: SEMURB - DIPE, com base nos dados da SESED - Secretaria de Estado da Segurança Pública e da Defesa Social/RN - 2016.

REGIÃO ADMINISTRATIVA OESTE

EQUIPAMENTOS URBANOS – 2015

BAIRRO	EQUIPAMENTO	NOME	ENDEREÇO
Cidade Nova	Não Tem		

Tabela 07: Equipamentos Urbanos no bairro de Cidade Nova

Fonte:SEMURB - DIPE, com base nos dados da SEMSUR – Secretaria Municipal de Serviços Urbanos - 2015.

UNIDADES DE DESPORTO – 2016

BAIRRO	EQUIPAMENTO DESPORTIVO	ENDEREÇO
CIDADE NOVA	NÃO TEM	

Tabela 08: Unidades de Desporto no bairro de Cidade Nova

Fonte:SEMURB - DIPE, com base nos dados da SEL - Secretaria Municipal de Esporte e Lazer - 2016.

HABITAÇÃO E SITUAÇÃO FUNDIÁRIA:

CONJUNTOS HABITACIONAIS– 2016

BAIRRO	CONJUNTO	UNID. HAB	POPULAÇÃO
CIDADE NOVA	Não Tem		

Tabela 09: Conjuntos Habitacionais no bairro de Cidade Nova

Fonte:SEMURB – DIPE e DGSIG – 2016

LOTEAMENTOS– 2016

BAIRRO	NOME	PROPRIETARIO
CIDADE NOVA	SanVale	Nil Imóveis Ltda
	Cidade Nova - B	Nil Negócios de Imóveis
	Cidade Nova - A	Ciro Barreto de Paiva, Raimundo Paiva e esposa
	141	Henrique Eufrásio Santana
	55	Max Eufrásio Santana
	Raimundo e Ciro Barreto de Paiva	Raimundo e Ciro Barreto de Paiva

Tabela 10: Loteamentos no bairro de Cidade Nova

Fonte:SEMURB DIPE e DGSIG – 2016

AGLOMERADOS SUBNORMAIS -2010

BAIRRO	AGLOMERADO SUBNORMAL	DOMICÍLIOS PARTICULARES OCUPADOS	POPULAÇÃO RESIDENTE EM DOMICÍLIOS PARTICULARES OCUPADOS	MÉDIA DE MORADORES EM DOMICÍLIOS PARTICULARES OCUPADOS
CIDADE NOVA	0	0	0	0

Tabela 11: Aglomerados e Subnormais no bairro de Cidade Nova

Fonte:SEMURB - DIPE, com base nos dados do Instituto Brasileiro de Geografia e Estatística-IBGE (Censo 2010).

3) CIDADE DA ESPERANÇA:

ASPECTOS URBANÍSTICOS:

O bairro Cidade da Esperança insere-se na Zona de Adensamento Básico, estabelecida no macrozoneamento da Lei Complementar nº. 082 de 21 de junho de 2007, em seu capítulo I. Essa Lei dispõe sobre o Novo Plano Diretor de Natal - PDN/2007.

MAPA 01 - LEGISLAÇÃO URBANÍSTICA E AMBIENTAL



REGIÃO ADMINISTRATIVA OESTE

DADOS DEMOGRÁFICOS:

EVOLUÇÃO DA POPULAÇÃO:



Gráfico 01: Evolução da População no bairro da Cidade da Esperança

Fonte: SEMURB – DIPE, com base nos dados do IBGE -Instituto Brasileiro de Estatística e Geografia.Censo de 1991, 2000, 2010 e a contagem populacional de 1996, 2007.*Conforme Estimativa da População do Rio Grande do Norte (IBGE, 2017).

POPULAÇÃO POR FAIXAS ETÁRIAS - 2010 a 2027

Cidade da Esperança						
ZONA OESTE/ Faixa Etária	2010		2017		2027	
	Homens	Mulheres	Homens	Mulheres	Homens	Mulheres
00 - 01	103	87	70	55	40	28
01 - 04	450	434	332	328	208	212
05 - 09	562	580	408	419	249	255
10 - 14	741	702	588	526	408	336
15 - 19	776	873	612	696	422	486
20 - 24	921	914	845	786	721	613
25 - 29	797	852	727	744	616	592
30 - 34	688	808	572	670	425	495
35 - 39	690	807	593	694	461	541
40 - 44	715	874	813	1027	943	1250
45 - 49	670	828	955	1044	1530	1405
50 - 54	444	558	484	558	528	539
55 - 59	325	496	323	527	310	556
60 - 64	288	466	302	492	312	514
65 - 69	233	356	255	409	281	481
70 - 74	178	329	183	372	185	429
75 - 79	117	217	103	225	83	229
80 + idade	170	307	235	390	359	532
	8868	10488	8399	9963	8080	9493

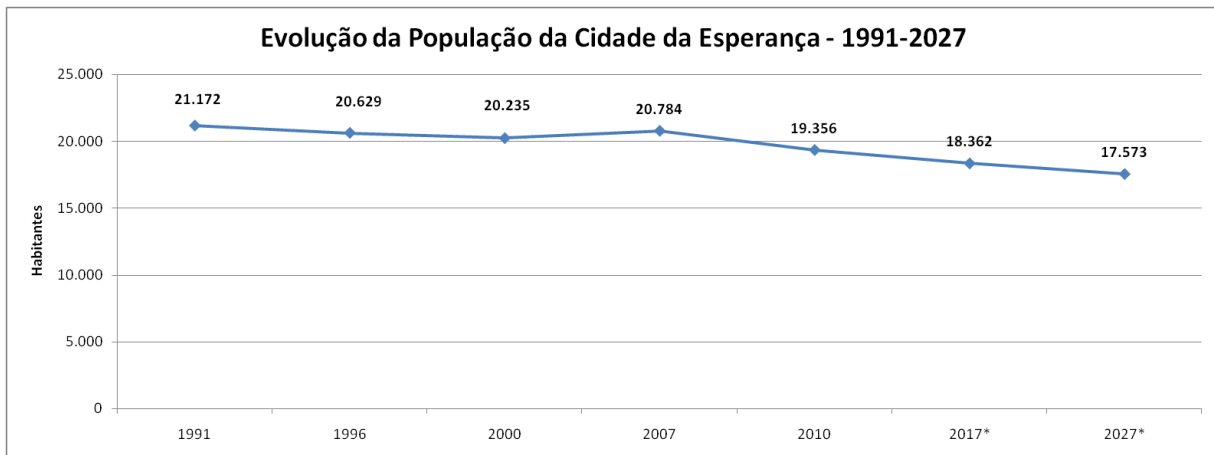
Tabela 01: População por faixa etária

Fonte: SEMURB – DIPE com dados do-IBGE (Censo 2000 e 2010) e estimativas IBGE para 2017 e 2027



Gráfico 02: Pirâmide Etária da Cidade da Esperança

Fonte: SEMURB- DIPE com base em dados do IBGE (Censo 2000 e 2010).

*Conforme Estimativa da População do Rio Grande do Norte (IBGE, 2017).

CARACTERÍSTICAS DO ENTORNO DOS DOMICÍLIOS DO ANO DE 2010

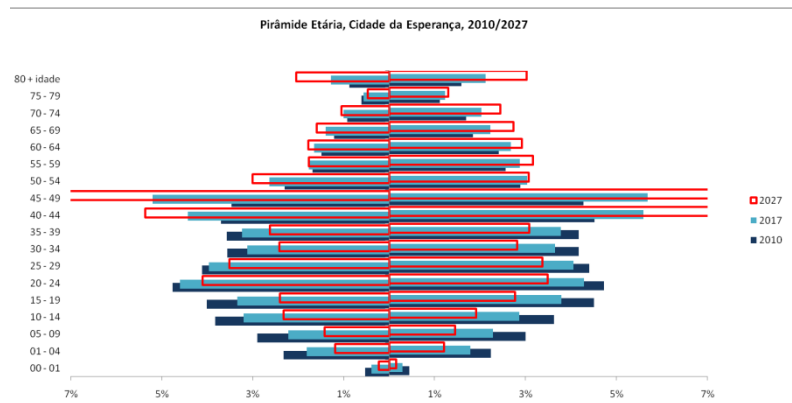
Cidade da Esperança			
Característica	EXISTE	NÃO EXISTE	TOTAL
IDENTIFICAÇÃO DE LOGRADOURO (%)	53,78	46,22	100,00
ILUMINAÇÃO PÚBLICA (%)	99,76	0,24	100,00
PAVIMENTAÇÃO (%)	100,00	0,00	100,00
CALÇADA (%)	94,05	5,95	100,00
MEIO-FIO/GUIA (%)	99,18	0,82	100,00
BUEIRO/BOCA-DE-LOBO (%)	31,24	68,76	100,00
RAMPA PARA CADEIRANTE (%)	1,65	98,35	100,00
ARBORIZAÇÃO (%)	42,22	57,78	100,00
ESGOTO A CÉU ABERTO (%)	9,43	90,57	100,00
LIXO ACUMULADO NOS LOGRADOUROS (%)	7,39	92,61	100,00

Tabela 02: Características do entorno dos domicílios no ano de 2010

Fonte:SEMURB - DIPE, com base nos dados do Instituto Brasileiro de Geografia e Estatística-IBGE (Censo 2010).

REGIÃO ADMINISTRATIVA OESTE

ASPECTOS SOCIOECONÔMICOS DO BAIRRO:

RENDA PER CAPITA NOS DOMICÍLIOS PARTICULARES PERMANENTES

BAIRRO CIDADE DA ESPERANÇA	
RENDA MENSAL DOMICILIAR PER CAPITA	%
Até 1/8 de salário mínimo	0,95
Mais de 1/8 a 1/4 de salário mínimo	3,91
Mais de 1/4 a 1/2 salário mínimo	15,90
Mais de 1/2 a 1 salário mínimo	31,48
Mais de 1 a 2 salários mínimos	26,75
Mais de 2 a 3 salários mínimos	8,81
Mais de 3 a 5 salários mínimos	5,05
Mais de 5 a 10 salários mínimos	3,57
Mais de 10 salários mínimos	1,66
Sem rendimento	1,91
Sem declaração	0,00
Total	100



Tabela 03: Renda per capita por faixa de salário mínimo
Fonte: SEMURB - DIPE com dados do -IBGE (Censo 2010).

Gráfico 03: Renda per capita por faixa de salário mínimo
Fonte: SEMURB - DIPE com dados do -IBGE (Censo 2010).

INFRAESTRUTURA E EQUIPAMENTOS URBANOS:

UNIDADES DE ENSINO – 2016

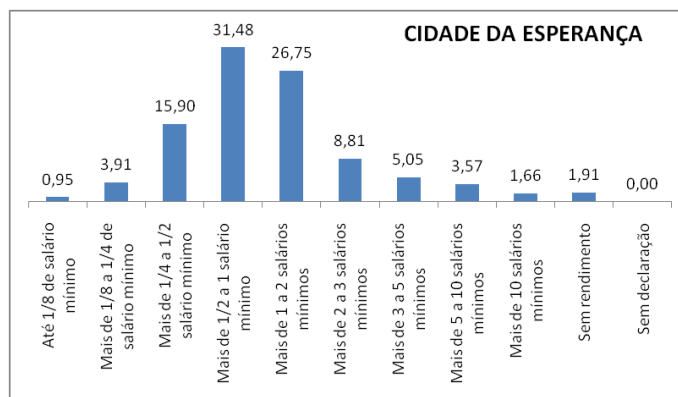
BAIRRO	DEP.ADM.	ESTABELECIMENTO	ENDEREÇO	Creche	Pre-Escola	ENSINO FUNDAMENTAL	ENSINO MÉDIO	ENSINO FUNDAMENTAL Adulto	ENSINO MÉDIO Adulto
Cidade da Esperança	CMEI	CMEI NOSSA SENHORA AUXILIADORA	RUA IUJI	98	117	0	0	0	0
		CMEI JESIEL FIGUEIREDO	AVENIDA PERNAMBUCO	38	44	0	0	0	0
	Escola Estadual	EE BELEM CAMARA ENSINO FUNDAMENTAL E MEDIO	RUA LAJES	0	0	271	0	0	0
		EE LAURO DE CASTRO	RUA SOUZA	0	0	372	0	0	0
		EE MONSENHOR MATA ENS DE 1 GRAU	RUA GUAIBA	0	0	134	0	0	0
		EE RAIMUNDO SOARES	RUA PATOS	0	0	0	168	0	328
	Escola Municipal	ESC MUL CELESTINO PIMENTEL	AVENIDA PERNAMBUCO	0	0	659	0	296	0
		ESC MUL PROFA IVONETE MACIEL	AVENIDA INTERVENTOR MARIO CAMARA	0	69	336	0	0	0
	Escola Particular	ESCOLA MADRE FITZBACH	RUA ARACATI	0	0	249	0	0	0
		IMPACTO COLEGIO E CURSO	RUA CARUARU	59	246	745	164	0	0
		JARDIM ESCOLA CORES E ARTES	RUA MIRANDIBA	14	73	106	0	0	0
		NUCLEO EDUCACIONAL ALVORADA DO SABER	RUA POMBAL, 26	20	27	26	0	0	0

Tabela 04: Unidades de Ensino no bairro da Cidade da Esperança

Fonte: SEMURB - DIPE, com base nos dados da SEEC - Secretaria de Estado da Educação e da Cultura/RN – 2016

UNIDADES DE SAÚDE – 2016

BAIRRO	UNIDADE DE SAUDE	PRESTADORA	ENDEREÇO
CIDADE DA ESPERANÇA	UNIDADE DE PRONTO SOCORRO	UPA ESPERANÇA	AV. PARAIBA, S/N
	POLICLINICA	POLICLINICA OESTE	R. PERNAMBUCO, S/N
	SERVIÇOS DE REABILITAÇÃO	POLICLINICA OESTE	R. PERNAMBUCO, S/N
	CENTRO DE ESPECIALIDADES	CEO POLICLINICA OESTE	R. PERNAMBUCO, S/N
	CENTRO DE ATENÇÃO PSICOSSOCIAL INFANTO - JUVENIL CAPS I	CAPS I	AV. CAPITÃO MOR GOVEIA, S/N

Tabela 05: Unidades de Saúde no bairro da Cidade da Esperança

Fonte: SEMURB - DIPE, com base nos dados da SMS - Secretaria Municipal de Saúde - 2016.

UNIDADES SEGURANÇA PÚBLICA – 2016

BAIRRO	TIPO	DELEGACIA	ENDEREÇO
Cidade Da Esperança	DELEGACIA ESPECIALIZADA	DEA – Delegacia Especializada de Atendimento ao Adolescente Infrator	Rua Sampaio Correia, s/nº
		CENTRAL DE FLAGRANTES	AV. INTERVENTOR MÁRIO CÂMARA
	DELEGACIA DE PLANTÃO	1º Delegacia de Plantão da Zona Sul	AV. INTERVENTOR MÁRIO CÂMARA

Tabela 06: Unidades de Segurança Pública no bairro da Cidade da Esperança

Fonte: SEMURB - DIPE, com base nos dados da SESED - Secretaria de Estado da Segurança Pública e da Defesa Social/RN - 2016.

REGIÃO ADMINISTRATIVA OESTE

EQUIPAMENTOS URBANOS – 2015

BAIRRO	EQUIPAMENTO	NOME	ENDEREÇO
Cidade da Esperança	Feira	Cidade da Esperança	Av. Perimentral Leste
	Praça	Praça Lauro Maia	Rua Soledade
		Praça Ministro Aluizio Alves	Rua Campina Grande c/ Rua Adolfo Gordo
		Praça Antônio Alves Correia	Avenida Pernambuco / Avenida Paraíba c/ Rua Adolfo Gordo

Tabela 07: Equipamentos Urbanos no bairro da Cidade da Esperança

Fonte: SEMURB - DIPE, com base nos dados da SEMSUR – Secretaria Municipal de Serviços Urbanos - 2015.

UNIDADES DE DESPORTO – 2016

BAIRRO	EQUIPAMENTO DESPORTIVO	ENDEREÇO
CIDADE DA ESPERANÇA	Quadra	AV. PARAIBA (AO LADO DO GINASIO POLISPORTIVOS)
		AV. PARAIBA (DENTRO DO TERRENO DO CAMPO DE FUTEBOL)

Tabela 08: Unidades de Desporto no bairro da Cidade da Esperança

Fonte: SEMURB - DIPE, com base nos dados da SEL - Secretaria Municipal de Esporte e Lazer - 2016.

HABITAÇÃO E SITUAÇÃO FUNDIÁRIA:

CONJUNTOS HABITACIONAIS– 2016

BAIRRO	CONJUNTO	UNID. HAB
CIDADE DA ESPERANÇA	Cidade da Esperança	0

Tabela 09: Conjuntos Habitacionais no bairro da Cidade da Esperança

Fonte: SEMURB – DIPE e DGSIG- 2016

LOTEAMENTOS– 2016

BAIRRO	NOME	PROPRIETARIO
CIDADE DA ESPERANÇA	65	Ney Eufrásio Santana
	Esperança	Antônio Peixoto de Araújo e esposa
	137	Geraldo Burity Romeiro e esposa
	129	Oscar Plácido Ramos e esposa
	0	-
	122	Aurino Maia
	2	Gustavo Dias da Silva e esposa

Tabela 10: Loteamentos no bairro da Cidade da Esperança

Fonte: SEMURB – DIPE e DGSIG – 2016

AGLOMERADOS SUBNORMAIS - 2010

BAIRRO	AGLOMERADO SUBNORMAL	DOMICÍLIOS PARTICULARES OCUPADOS	POPULAÇÃO RESIDENTE EM DOMICÍLIOS PARTICULARES OCUPADOS	MÉDIA DE MORADORES EM DOMICÍLIOS PARTICULARES OCUPADOS
CIDADE DA ESPERANÇA	0	0	0	0

Tabela 11: Aglomerados Subnormais da Cidade da Esperança

Fonte: SEMURB - DIPE, com base nos dados do Instituto Brasileiro de Geografia e Estatística-IBGE (Censo 2010).

4) DIX-SEPT ROSADO:

ASPECTOS URBANÍSTICOS:

O bairro de Dix-Sept Rosado insere-se na Zona Adensável, estabelecida no macrozoneamento da Lei Complementar nº. 082 de 21 de junho de 2007, em seu capítulo I. Essa Lei dispõe sobre o Novo Plano Diretor de Natal - PDN/2007.

MAPA -01 LEGISLAÇÃO URBANÍSTICA E AMBIENTAL

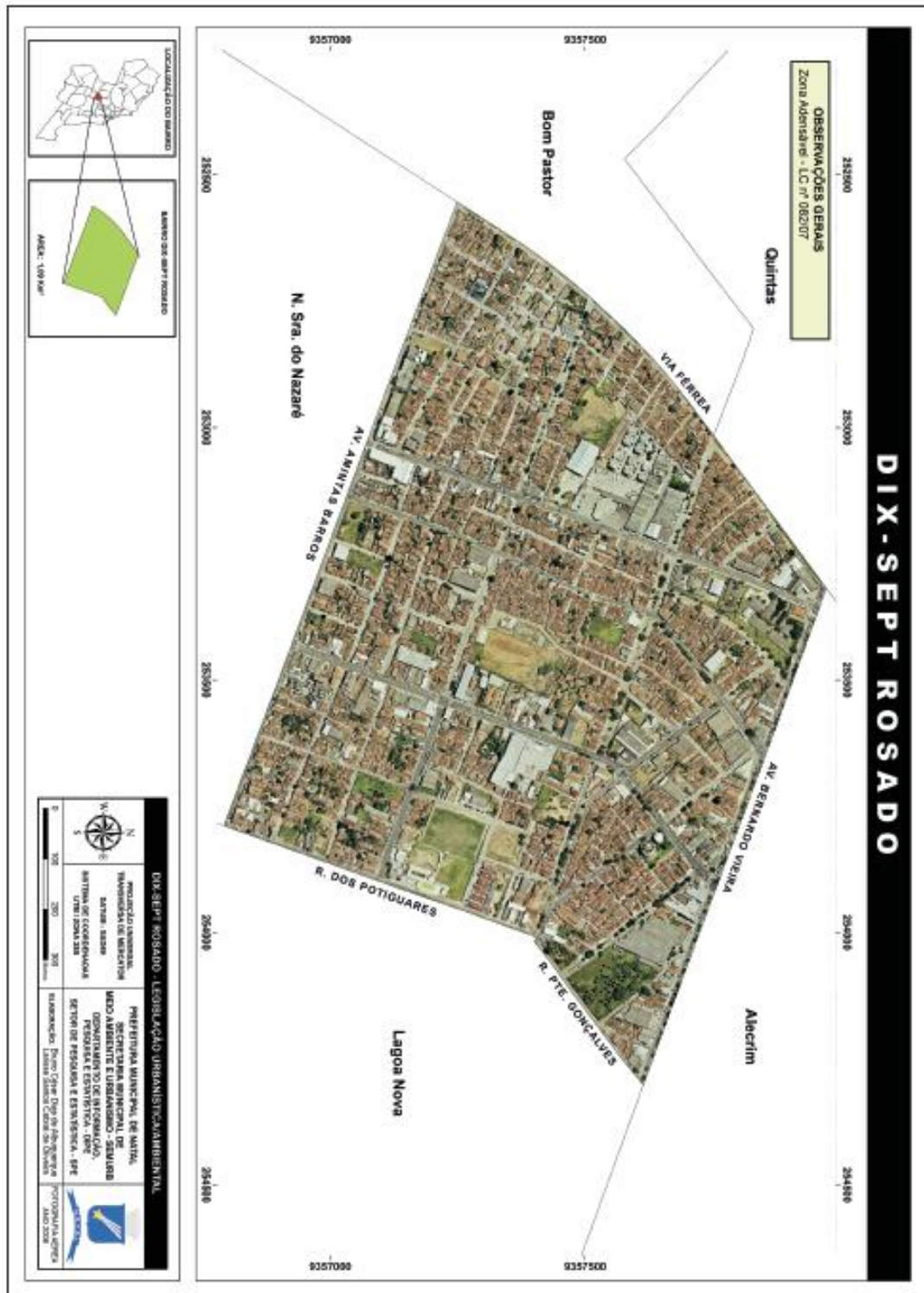

REGIÃO ADMINISTRATIVA OESTE

EVOLUÇÃO DA POPULAÇÃO:



Gráfico 01: Evolução da População de Dix-SeptRosado

Fonte: SEMURB - DIPE, com base nos dados do IBGE - Instituto Brasileiro de Estatística e Geografia, Censo de 1991, 2000, 2010 e contagem populacional de 1996, 2007. *Conforme Estimativa da População do Rio Grande do Norte (IBGE, 2017).

POPULAÇÃO POR FAIXAS ETÁRIAS - 2010 a 2027

Dix - Set - Rosado						
ZONA OESTE/ Faixa Etária	2010		2017		2027	
	Homens	Mulheres	Homens	Mulheres	Homens	Mulheres
00 - 01	102	101	79	77	53	51
01 - 04	424	363	322	267	212	167
05 - 09	555	528	442	427	309	306
10 - 14	661	632	565	536	439	411
15 - 19	659	702	535	572	386	414
20 - 24	788	776	733	705	642	598
25 - 29	742	783	802	837	870	894
30 - 34	654	702	648	653	620	573
35 - 39	561	572	555	504	531	408
40 - 44	556	655	683	764	890	924
45 - 49	452	531	562	659	743	869
50 - 54	350	475	368	527	383	592
55 - 59	256	338	270	360	282	383
60 - 64	225	335	260	382	311	447
65 - 69	178	243	219	312	286	431
70 - 74	109	209	122	242	139	290
75 - 79	73	120	70	109	64	93
80 + idade	80	199	78	246	74	325
	7425	8264	7314	8180	7234	8176

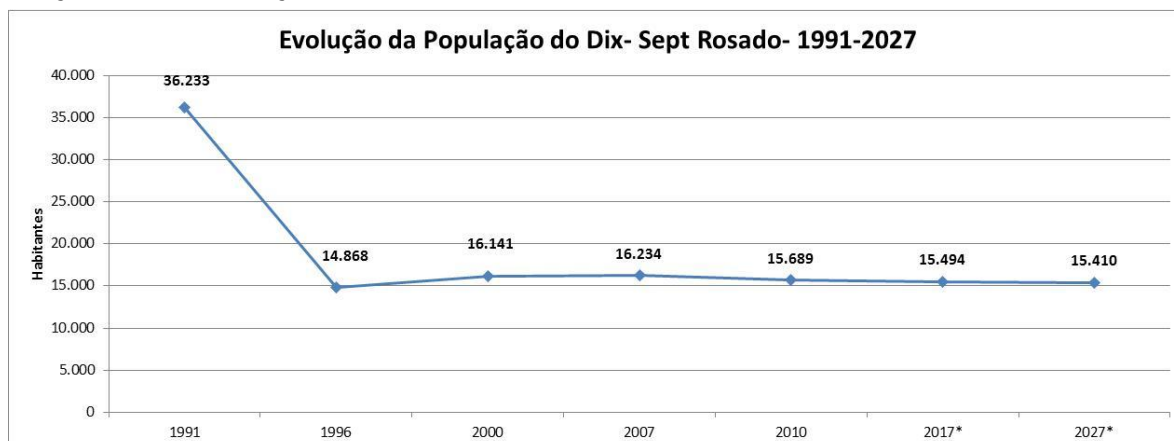
Tabela 01: População por faixa etária

Fonte: SEMURB – DIPE com dados do-IBGE (Censo 2000 e 2010) e estimativas IBGE para 2017 e 2027



Gráfico 02: Pirâmide Etária de Dix-SeptRosado

Fonte: SEMURB- DIPE com base em dados do IBGE (Censo 2000 e 2010).

*Conforme Estimativa da População do Rio Grande do Norte (IBGE, 2017).

CARACTERÍSTICAS DO ENTORNO DOS DOMICÍLIOS – 2010

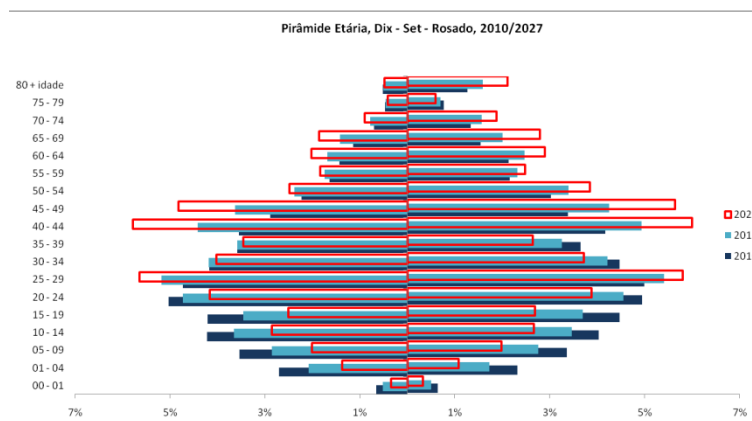
Dix-Sept Rosado			
Característica	EXISTE	NÃO EXISTE	TOTAL
IDENTIFICAÇÃO DE LOGRADOURO (%)	38,43	61,57	100,00
ILUMINAÇÃO PÚBLICA (%)	99,67	0,33	100,00
PAVIMENTAÇÃO (%)	99,58	0,42	100,00
CALÇADA (%)	84,74	15,26	100,00
MEIO-FIO/GUIA (%)	99,47	0,53	100,00
BUEIRO/BOCA-DE-LOBO (%)	29,96	70,04	100,00
RAMPA PARA CADEIRANTE (%)	1,89	98,11	100,00
ARBORIZAÇÃO (%)	53,70	46,30	100,00
ESGOTO A CÉU ABERTO (%)	74,50	25,50	100,00
LIXO ACUMULADO NOS LOGRADOUROS (%)	15,30	84,70	100,00

Tabela 02: Características do entorno dos domicílios de Dix-SeptRosado

Fonte: SEMURB - DIPE, com base nos dados do Instituto Brasileiro de Geografia e Estatística-IBGE (Censo 2010).

REGIÃO ADMINISTRATIVA OESTE

ASPECTOS SOCIOECONÔMICOS DO BAIRRO:

RENDA PER CAPITA NOS DOMICÍLIOS PARTICULARES PERMANENTES

BAIRRO DIX-SEPT ROSADO	
RENDA MENSAL DOMICILIAR PER CAPITA	%
Até 1/8 de salário mínimo	1,35
Mais de 1/8 a 1/4 de salário mínimo	6,19
Mais de 1/4 a 1/2 salário mínimo	22,11
Mais de 1/2 a 1 salário mínimo	36,09
Mais de 1 a 2 salários mínimos	21,98
Mais de 2 a 3 salários mínimos	5,21
Mais de 3 a 5 salários mínimos	3,15
Mais de 5 a 10 salários mínimos	1,04
Mais de 10 salários mínimos	0,15
Sem rendimento	2,74
Sem declaração	0,00
Total	100



Tabela 03: Renda per capita por faixa de salário mínimo
Fonte: SEMURB - DIPE com dados do -IBGE (Censo 2010).

Gráfico 03: Renda per capita por faixa de salário mínimo
Fonte: SEMURB - DIPE com dados do -IBGE (Censo 2010).

INFRAESTRUTURA E EQUIPAMENTOS URBANOS:

UNIDADES DE ENSINO – 2016

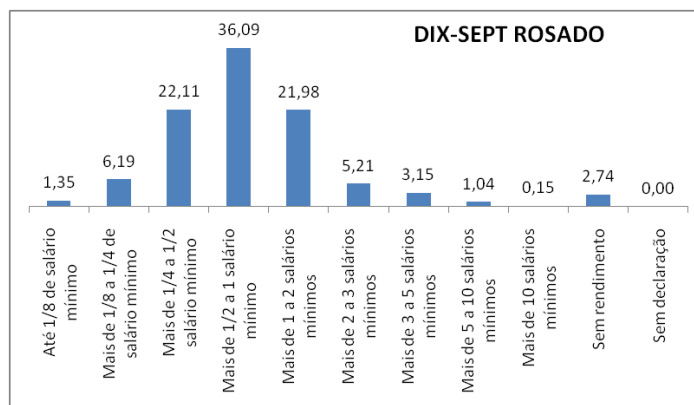
BAIRRO	DEP.ADM.	ESTABELECIMENTO	ENDEREÇO	Creche	Pre-Escola	ENSINO FUNDAMENTAL	ENSINO MÉDIO	ENSINO FUNDAMENTAL Adulto	ENSINO MÉDIO Adulto
Dix-Set-Rosado	CMEI	CMEI PROFA ELAINE DO NASCIMENTO LOPES	TRAVESSA TREZE DE MAIO	90	95	0	0	0	0
		CMEI PROFA FRANCISCA ANASTACIA DE SOUTO	RUA DOS CAICOS	94	55	0	0	0	0
	Escola Estadual	CEJA PROFA LIA CAMPOS	AVENIDA CORONEL ESTEVAM	0	0	0	0	841	1237
		EE AMB MATIAS MOREIRA	RUA PROFESSORA JOSEFA BOTELHO	0	0	218	0	0	0
		EE PROF FRANCISCO IVO CAVALCANTI ENS 2 GRAU	AVENIDA CORONEL ESTEVAM	0	0	0	878	0	0
		EE PROF JOAQUIM TORRES ENS 1 GRAU	RUA DOS POTIGUARES	0	0	185	0	0	0
		EE PROF LUIS SOARES ENS DE 1 E 2 GRAU	AVENIDA CORONEL ESTEVAM	0	0	445	0	0	0
	Escola Particular	UNIVERSIDADE POTIGUAR - UNIDADE NASCIMENTO DE CASTRO	AVENIDA NASCIMENTO DE CASTRO	0	0	0	0	0	0
		CENTRO EDUCACIONAL OPCAO INFANTIL	RUA ANTONIO PINHEIRO	15	31	65	0	0	0
		CEU AZUL COLEGIO E CURSO	AVENIDA NASCIMENTO DE CASTRO	10	22	55	0	0	0

Tabela 04: Unidades de Ensino do Bairro de Dix-SeptRosado

Fonte: SEMURB - DIPE, com base nos dados da SEEC - Secretaria de Estadoda Educação e da Cultura/RN – 2016

UNIDADES DE SAÚDE – 2016

BAIRRO	UNIDADE DE SAUDE	PRESTADORA	ENDEREÇO
DIX SEPT ROSADO	SERVIÇO DE ATENDIMENTO MOVEL DE URGENCIA	SAMU 192 NATAL	R. DOS POTIGUARES, 300
	PROGRAMA DE ACESSIBILIDADE ESPECIAL PORTA A PORTA- PRAE	PRAE	AV. DOS POTIGUARES, 300

Tabela 05: Unidades de Saúde de Dix-SeptRosado

Fonte: SEMURB - DIPE, com base nos dados da SMS - Secretaria Municipal de Saúde - 2016.

UNIDADES SEGURANÇA PÚBLICA – 2016

BAIRRO	TIPO	DELEGACIA	ENDEREÇO
Dix-Set-Rosado		Não Tem	

Tabela 06: Unidades de Segurança Pública de Dix-SeptRosado

Fonte: SEMURB - DIPE, com base nos dados da SESED - Secretaria de Estado da Segurança Pública e da Defesa Social/RN - 2016.

REGIÃO ADMINISTRATIVA OESTE

EQUIPAMENTOS URBANOS – 2015

BAIRRO	EQUIPAMENTO	NOME	ENDEREÇO
Dix Set Rosado	Não tem		

Tabela 07: Equipamentos Urbanos de Dix-SeptRosado

Fonte: SEMURB - DIPE, com base nos dados da SEMSUR – Secretaria Municipal de Serviços Urbanos - 2015.

UNIDADES DE DESPORTO – 2016

BAIRRO	EQUIPAMENTO DESPORTIVO	ENDEREÇO
DIX SEPT ROSADO	Quadra	RUA VICENTE FEOLA

Tabela 08: Unidades de Desporto de Dix-SeptRosado

Fonte: SEMURB - DIPE, com base nos dados da SEL - Secretaria Municipal de Esporte e Lazer - 2016.

HABITAÇÃO E SITUAÇÃO FUNDIÁRIA: CONJUNTOS HABITACIONAIS– 2015

BAIRRO	CONJUNTO	UNID. HAB	POPULAÇÃO
DIX-SEPT ROSADO	Não Tem		

Tabela 09: Conjuntos Habitacionais de Dix-SeptRosado

Fonte: SEMURB –DIPE E DGSIG– 2016

LOTEAMENTOS– 2015

BAIRRO	NOME	PROPRIETARIO
DIX-SEPT ROSADO	Maria Izabel de Moura	Maria Izabel de Moura
	170	José Vilar Raposo de Melo e esposa
	134	Roberto Pereira Varela
	113	Iderval Duarte Medeiros e Outros
	115	Iderval Duarte Medeiros e Outros
	114	Onofre Lopes da Silva
	138	Serquiz Elias (Herdeiros)
	H	-
	111	João Rotílio Suassuna
	103	Antônio Cabral Pereira Fagundes e esposa
	85	Imobiliária Potiguar
	159	Alfredo Fidélis da Silva
	1	João Ferreira de Souza
Jardim Esperança	Mineração Tomaz Salustino S/A	

Tabela 10: Loteamentos de Dix-SeptRosado

Fonte: SEMURB –DIPE e DGSIG - 2016

AGLOMERADOS SUBNORMAIS - 2010

BAIRRO	AGLOMERADO SUBNORMAL	DOMICÍLIOS PARTICULARES OCUPADOS	POPULAÇÃO RESIDENTE EM DOMICÍLIOS PARTICULARES OCUPADOS	MÉDIA DE MORADORES EM DOMICÍLIOS PARTICULARES OCUPADOS
DIX-SEPT ROSADO	Treze de Maio	702	2.451	3,49

Tabela 11: Aglomerados Subnormais de Dix-SeptRosado

Fonte: SEMURB - DIPE, com base nos dados do Instituto Brasileiro de Geografia e Estatística-IBGE (Censo 2010).

REGIÃO ADMINISTRATIVA OESTE

5) FELIPE CAMARÃO:

ASPECTOS URBANÍSTICOS:

O bairro Felipe Camarão insere-se na Zona de Adensamento Básico, estabelecida no macrozoneamento da Lei Complementar nº. 082 de 21 de junho de 2007, em seu capítulo I. Essa Lei dispõe sobre o Novo Plano Diretor de Natal - PDN/2007. Nesse bairro, há duas áreas consideradas frágeis, do ponto de vista ambiental: a Zona de Proteção Ambiental-4 – ZPA-4, que apresenta parte dos cordões dunares, regulamentada pela Lei 4.912/97 e a Zona de Proteção Ambiental-8 – ZPA-8, que compreende o Rio Potengi e o manguezal, ainda não regulamentada. Incide também no bairro a faixa de controle de gabarito da Embratel, que delimita a altura máxima de edificações entre as torres de transmissão, para fins de tráfego de microondas da Empresa.

MAPA – 01 LEGISLAÇÃO URBANÍSTICA E AMBIENTAL

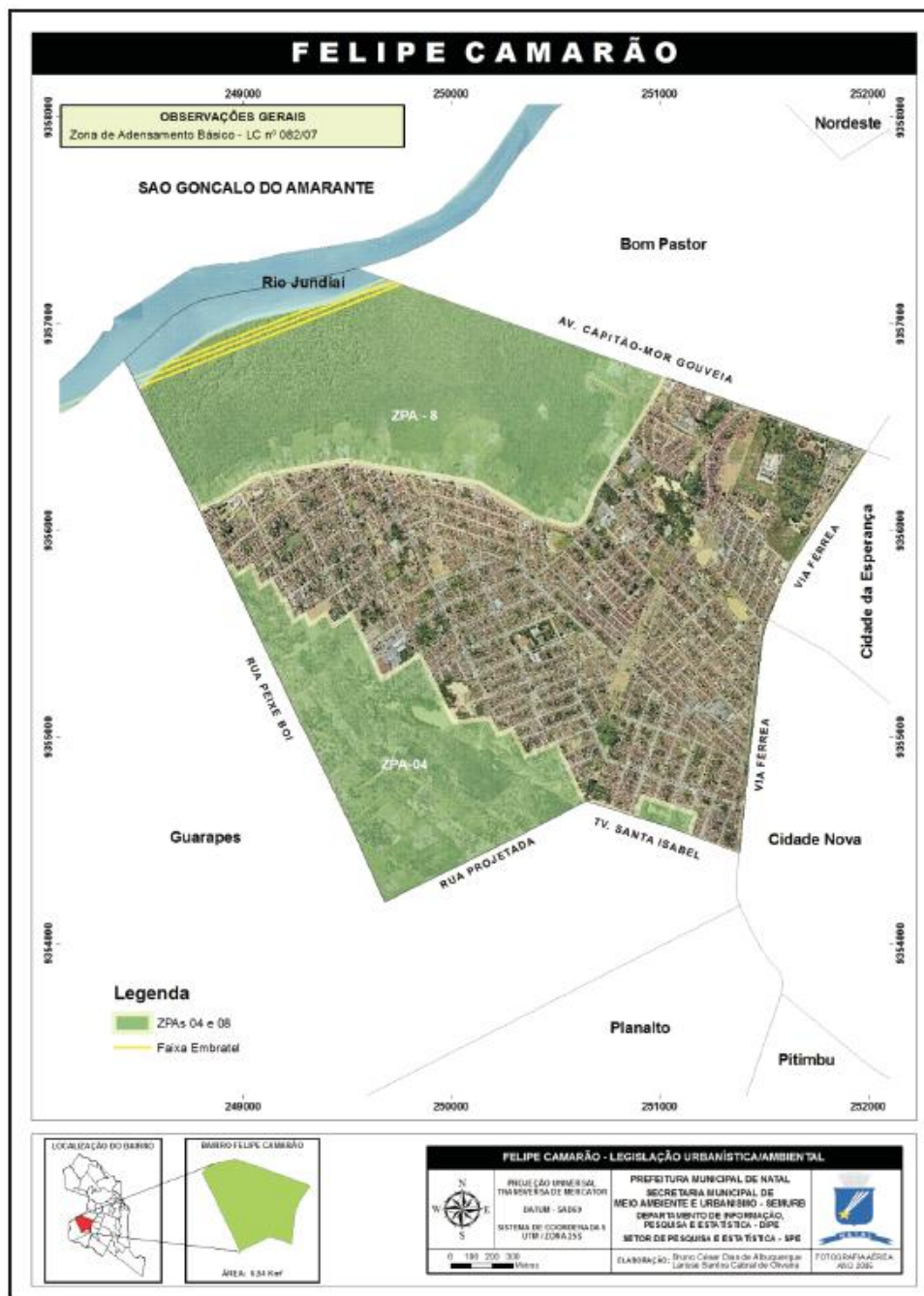

REGIÃO ADMINISTRATIVA OESTE

EVOLUÇÃO DA POPULAÇÃO:



Gráfico 01: Evolução da População de Felipe Camarão

Fonte: SEMURB - DIPE, com base nos dados do IBGE - Instituto Brasileiro de Estatística e Geografia, Censo de 1991, 2000, 2010 e contagem populacional de 1996, 2007. *Conforme Estimativa da População do Rio Grande do Norte (IBGE, 2017).

POPULAÇÃO POR FAIXAS ETÁRIAS - 2010 a 2027

Felipe Camarão						
ZONA OESTE/ Faixa Etária	2010		2017		2027	
	Homens	Mulheres	Homens	Mulheres	Homens	Mulheres
00 - 01	430	371	344	299	212	185
01 - 04	1704	1633	1440	1385	958	926
05 - 09	2323	2193	2066	2000	1478	1484
10 - 14	2697	2642	2799	2631	2497	2212
15 - 19	2665	2554	2808	2531	2560	2114
20 - 24	2589	2650	2884	3022	2847	3084
25 - 29	2400	2523	2891	2961	3191	3149
30 - 34	2205	2232	2563	2497	2689	2479
35 - 39	1770	1997	1973	2364	1949	2545
40 - 44	1728	1906	2400	2611	3246	3461
45 - 49	1363	1467	1983	2137	2866	3094
50 - 54	936	1113	1197	1481	1439	1883
55 - 59	639	758	786	920	893	1026
60 - 64	533	624	718	777	929	899
65 - 69	332	466	447	583	579	679
70 - 74	239	381	284	529	307	715
75 - 79	158	247	171	340	162	453
80 + idade	185	344	241	565	299	972
	24896	26101	27996	29632	29101	31361

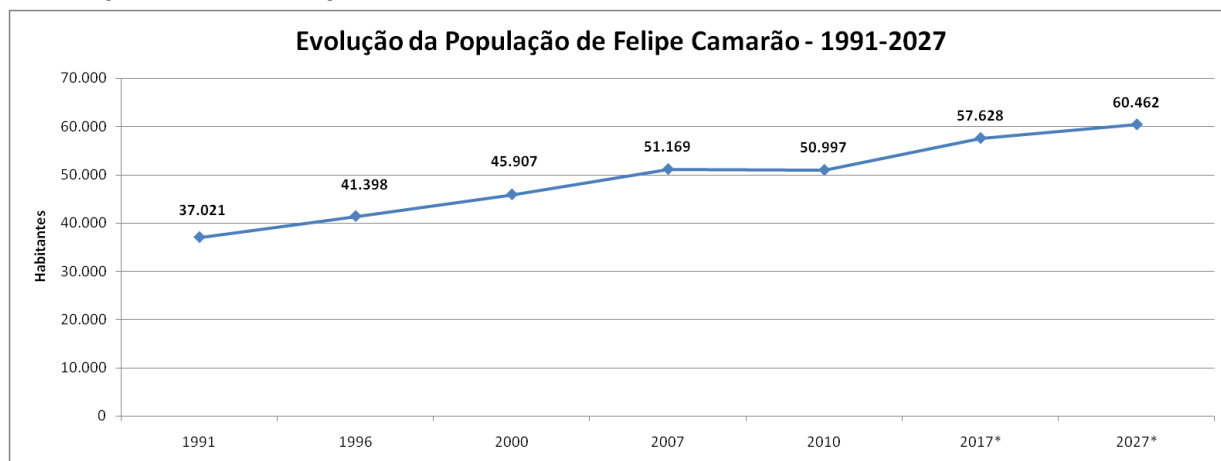

Tabela 01: População por faixa etária

Fonte: SEMURB - DIPE com dados do IBGE (Censo 2000 e 2010) e estimativas IBGE para 2017 e 2027

Gráfico 02: Pirâmide Etária de Felipe Camarão

Fonte: SEMURB- DIPE com base em dados do IBGE (Censo 2000 e 2010).

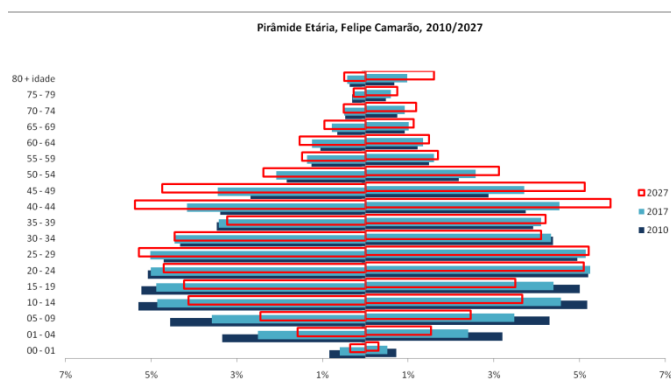
*Conforme Estimativa da População do Rio Grande do Norte (IBGE, 2017).

CARACTERÍSTICAS DO ENTORNO DOS DOMICÍLIOS – 2010

Felipe Camarão			
Característica	EXISTE	NÃO EXISTE	TOTAL
IDENTIFICAÇÃO DE LOGRADOURO (%)	48,26	51,74	100,00
ILUMINAÇÃO PÚBLICA (%)	98,33	1,67	100,00
PAVIMENTAÇÃO (%)	86,43	13,57	100,00
CALÇADA (%)	78,86	21,14	100,00
MEIO-FIO/GUIA (%)	78,95	21,05	100,00
BUEIRO/BOCA-DE-LOBO (%)	29,80	70,20	100,00
RAMPA PARA CADEIRANTE (%)	0,24	99,76	100,00
ARBORIZAÇÃO (%)	39,02	60,98	100,00
ESGOTO A CÉU ABERTO (%)	86,16	13,84	100,00
LIXO ACUMULADO NOS LOGRADOUROS (%)	25,96	74,04	100,00

Tabela 02: Características do entorno dos domicílios de Felipe Camarão

Fonte: SEMURB - DIPE, com base nos dados do Instituto Brasileiro de Geografia e Estatística-IBGE (Censo 2010).

REGIÃO ADMINISTRATIVA OESTE

ASPECTOS SOCIOECONÔMICOS DO BAIRRO:

RENDA PER CAPITA NOS DOMICÍLIOS PARTICULARES PERMANENTES

BAIRRO FELIPE CAMARÃO	
RENDA MENSAL DOMICILIAR PER CAPITA	%
Até 1/8 de salário mínimo	3,61
Mais de 1/8 a 1/4 de salário mínimo	10,85
Mais de 1/4 a 1/2 salário mínimo	30,59
Mais de 1/2 a 1 salário mínimo	35,15
Mais de 1 a 2 salários mínimos	13,20
Mais de 2 a 3 salários mínimos	2,04
Mais de 3 a 5 salários mínimos	0,97
Mais de 5 a 10 salários mínimos	0,32
Mais de 10 salários mínimos	0,11
Sem rendimento	3,13
Sem declaração	0,03
Total	100



Tabela 03: Renda per capita por faixa de salário mínimo
Fonte: SEMURB - DIPE com dados do -IBGE (Censo 2010).

Gráfico 03: Renda per capita por faixa de salário mínimo
Fonte: SEMURB - DIPE com dados do -IBGE (Censo 2010).

INFRAESTRUTURA E EQUIPAMENTOS URBANOS:

UNIDADES DE ENSINO – 2016

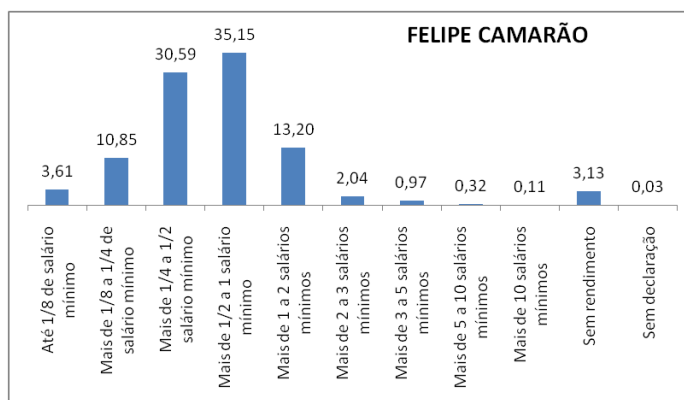
BAIRRO	DEP.ADM.	ESTABELECIMENTO	ENDEREÇO	Creche	Pre-Escola	ENSINO FUNDAMENTAL	ENSINO MÉDIO	ENSINO FUNDAMENTAL Adulto	ENSINO MÉDIO Adulto	
Felipe Camarão	CMEI	CMEI NOSSA SENHORA DE FATIMA	RUA SAO NICOLAU	63	135	0	0	0	0	
		CMEI DRA ZILDA ARNS	AVENIDA NOSSA SENHORA DO LIVRAMENTO	99	40	0	0	0	0	
		CMEI IRMA DULCE	RUA PEDRINHO BEZERRA	83	45	0	0	0	0	
		CMEI PROFA MARIA LUIZA SANTOS DE SOUZA	RUA SAO DOMINGOS	94	90	0	0	0	0	
		CMEI CARMEM FERNANDES PEDROZA	RUA PASTOR JOSINO GALVAO	0	321	0	0	0	0	
	Escola Estadual	E E EURIPEDES BARSANULFO	RUA SAO BENEDITO		0	0	357	0	0	0
		EE 12 DE OUTUBRO	TRAVESSA SAO DOMINGOS		0	0	175	0	0	0
		EE PROFA MARIA QUEIROZ ENS FUNDAMENTAL E MEDIO	RUA DA TAMARINEIRA		0	0	356	507	0	0
		EE PROFA MARIA LUIZA ALVES COSTA	AVENIDA NOSSA SENHORA DO ROSARIO		0	0	291	0	80	0
		EE CLARA CAMARAO	RUA ITAMAR MACIEL		0	0	457	0	310	0
	Escola Municipal	ESC MUL DJALMA MARANHAO	RUA SANTA MARIA MADALENA		0	0	465	0	209	0
		ESC MUL PROF BERNARDO DO NASCIMENTO	AVENIDA NOSSA SENHORA DO LIVRAMENTO		0	0	305	0	57	0
		ESC MUL PROF VERISSIMO DE MELO	RUA RAINHA DO MAR		0	0	844	0	180	0
		ESC MUL PROFA MARIA CRISTINA OZORIO TAVARES	RUA ANTONIO CAROLINO		0	0	661	0	0	0
	Escola Particular	ESCOLA DE EDUCACAO BASICA E PROFISSIONAL FUNDACAO BRADESCO	RUA PROFESSOR ANTONIO TRIGUEIRO		0	56	660	237	0	0
		JARDIM ESCOLA DEGRAUS DO SABER	RUA ANTONIO CAROLINO		0	27	144	0	0	0
		NUCLEO EDUCACIONAL ARTE DA CRIANCA	RUA PROFESSOR COUTINHO		9	3	0	0	0	0
		CENTRO PRESBITERIANO DE ENSINO - BETHEL	RUA SAO VICENTE		0	105	31	0	0	0
		COLEGIO E CURSO SAO JOSE	RUA SAO NICOLAU		0	13	64	0	0	0
		CENTRO EDUCACIONAL ADVENTO	RUA PROFESSOR COUTINHO		9	10	5	0	0	0
		ENEC - ESCOLA NATALENSE DE EDUCACAO E CULTURA	RUA SANTA HELENA		0	106	598	0	0	0
		LETRINHAS MAGICAS LTDA - ME	RUA SAO VICENTE		0	10	6	0	0	0
	SOCIEDADE DE ENSINO INSTITUTO	RUA INDOMAR		0	27	161	0	0	0	

Tabela 04: Unidades de Ensino do Bairro de Felipe Camarão

Fonte: SEMURB - DIPE, com base nos dados da SEEC - Secretaria de Estadoda Educação e da Cultura/RN – 2016

REGIÃO ADMINISTRATIVA OESTE

UNIDADES DE SAÚDE – 2016

BAIRRO	UNIDADE DE SAÚDE	PRESTADORA	ENDEREÇO
FELIPE CAMARÃO	MATERNIDADE	MATERNIDADE FELIPE CAMARÃO	AV. TAMARINEIRA, S/N
	UNIDADE BÁSICA DE SAÚDE	USF KM 06	R. CAPITÃO MOR GOVEIA/ PROXIMO A ESCOLA 12 OUTUBRO
		USF FELIPE CAMARÃO	R. SANTA CATARINA
		USF FELIPE CAMARÃO I	AV. NOSSA SENHORA DO LIVRAMENTO, 04
		USF FELIPE CAMARÃO II	R. ITAMAR MACIEL, 30

Tabela 05: Unidades de Saúde de Felipe Camarão

Fonte: SEMURB - DIPE, com base nos dados da SMS - Secretaria Municipal de Saúde - 2016.

UNIDADES SEGURANÇA PÚBLICA – 2016

BAIRRO	TIPO	DELEGACIA	ENDEREÇO
Felipe Camarão	DELEGACIA DISTRITAL	14ª Distrito de Polícia Civil	R. Tamarineira, 8500

Tabela 06: Unidades de Segurança Pública de Felipe Camarão

Fonte: SEMURB - DIPE, com base nos dados da SESED - Secretaria de Estado da Segurança Pública e da Defesa Social/RN - 2016.

EQUIPAMENTOS URBANOS – 2015

BAIRRO	EQUIPAMENTO	NOME	ENDEREÇO
Felipe Camarão	Feiras	Felipe Camarão - Domingo	R. Nossa Senhora do Livramento (Continuação da Rua da Tamarineira)
		Felipe Camarão	Rua Santa Cristina e Tv. Nossa Senhora do Rosário
		Felipe Camarão (KM 06)	R. Pedrinho Bezerra
	Praças	Praça de Felipe Camarão	Rua José Vicente/ Rua Antônio Trigueiro/ Tv. Antônio Trigueiro

Tabela 07: Equipamentos Urbanos de Felipe Camarão

Fonte: SEMURB - DIPE, com base nos dados da SEMSUR – Secretaria Municipal de Serviços Urbanos - 2015.

UNIDADES DE DESPORTO – 2016

BAIRRO	EQUIPAMENTO DESPORTIVO	ENDEREÇO
FELIPE CAMARÃO	Quadra	AV. DAS TAMARINEIRAS RUA SANTA CRISTINA

Tabela 08 : Unidades de Desporto de Felipe Camarão

Fonte: SEMURB - DIPE, com base nos dados da SEL - Secretaria Municipal de Esporte e Lazer - 2016.

HABITAÇÃO E SITUAÇÃO FUNDIÁRIA: CONJUNTOS HABITACIONAIS– 2015

BAIRRO	CONJUNTO	UNID. HAB	POPULAÇÃO
FELIPE CAMARÃO	Jardim América	96	336
	Lavadeiras	86	301
	Felipe Camarão II	222	777
	Felipe Camarão III (PROMORAR)	209	732
	Morada Nova	209	732
	Felipe Camarão (PROMORAR)	249	872
	Praia Mar	0	0

Tabela 09: Conjuntos Habitacionais de Felipe Camarão

Fonte: SEMURB –DIPE E DGSIG– 2016

LOTEAMENTOS– 2015

BAIRRO	NOME	PROPRIETARIO
FELIPE CAMARÃO	60	João Aracaty Caldas
	Suassuna	José Suassuna Filho
	Felipe Vamarão	Paulo M. Fontes
	87	Luiz Florêncio da Costa

Tabela 10: Loteamentos de Felipe Camarão

Fonte: SEMURB –DIPE e DGSIG– 2016

REGIÃO ADMINISTRATIVA OESTE

AGLOMERADOS SUBNORMAIS - 2010

BAIRRO	AGLOMERADO SUBNORMAL	DOMICÍLIOS PARTICULARES OCUPADOS	POPULAÇÃO RESIDENTE EM DOMICÍLIOS PARTICULARES OCUPADOS	MÉDIA DE MORADORES EM DOMICÍLIOS PARTICULARES OCUPADOS
FELIPE CAMARÃO	Do Fio	423	1.609	3,8
	Barreiros	237	893	3,77
	Lavadeiras	365	1.237	3,39
	Alta Tensão	339	1.219	3,6
	Fio/Alemão	277	1.037	3,74
	Alemão	418	1.519	3,63

Tabela 11: Aglomerados Subnormais de Felipe Camarão

Fonte: SEMURB - DIPE, com base nos dados do Instituto Brasileiro de Geografia e Estatística-IBGE (Censo 2010).

REGIÃO ADMINISTRATIVA OESTE

6) GUARAPES:

ASPECTOS URBANÍSTICOS:

O bairro Guarapes insere-se na Zona de Adensamento Básico, estabelecida no macrozoneamento da Lei Complementar nº. 082 de 21 de junho de 2007, em seu capítulo I. Essa Lei dispõe sobre o Novo Plano Diretor de Natal - PDN/2007 A Zona Especial de Proteção Ambiental, regulamentada pela Lei, 4.912, de 10 de dezembro de 1997, dispõe sobre o uso do solo, limites e prescrições urbanísticas da Zona de Proteção Ambiental-4 – ZPA-4 e dos cordões dunares do Guarapes. Esta Zona limita-se, ao norte, com a parte urbana do bairro Felipe Camarão e o estuário do Rio Jundiá; ao sul, com vazios urbanos do tabuleiro costeiro, próximos aos riachos Ouro e Prata; a leste, com o tabuleiro costeiro em direção à linha férrea e, a oeste, com a BR-226. Guarapes também corresponde por parte da Zona de Proteção Ambiental-8 – ZPA-8, que compreende o Rio Potengi e o manguezal, ainda não regulamentada. Incide também no bairro a faixa de controle de gabarito da Embratel, que delimita a altura máxima de edificações entre as torres de transmissão, para fins de tráfego de microondas da Empresa.

MAPA – 01 LEGISLAÇÃO URBANÍSTICA E AMBIENTAL

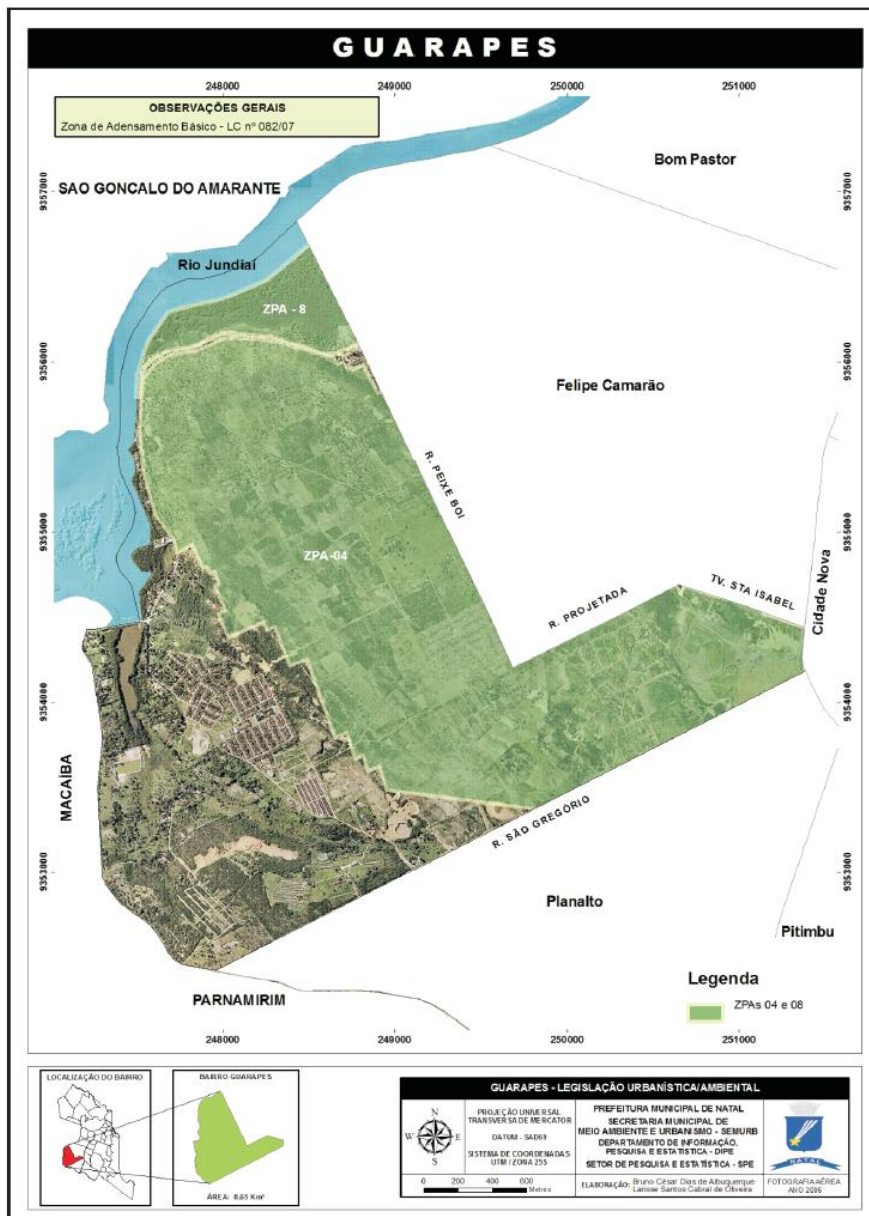

REGIÃO ADMINISTRATIVA OESTE

EVOLUÇÃO DA POPULAÇÃO:



Gráfico 01: Evolução da População de Guarapes

Fonte: SEMURB - DIPE, com base nos dados do IBGE - Instituto Brasileiro de Estatística e Geografia, Censo de 1991, 2000, 2010 e contagem populacional de 1996, 2007. *Conforme Estimativa da População do Rio Grande do Norte (IBGE, 2017).

POPULAÇÃO POR FAIXAS ETÁRIAS - 2010 a 2027

ZONA OESTE/ Faixa Etária	Guarapes					
	2010		2017		2027	
	Homens	Mulheres	Homens	Mulheres	Homens	Mulheres
00 - 01	108	90	90	78	58	54
01 - 04	482	412	471	347	386	229
05 - 09	551	506	534	444	432	311
10 - 14	604	570	606	556	516	455
15 - 19	581	591	664	641	679	609
20 - 24	607	525	779	629	941	688
25 - 29	477	493	613	640	742	785
30 - 34	402	361	469	405	494	403
35 - 39	290	306	291	309	247	266
40 - 44	278	301	326	349	346	364
45 - 49	257	259	390	340	598	424
50 - 54	187	202	290	267	457	338
55 - 59	120	137	147	198	167	283
60 - 64	88	110	125	142	175	172
65 - 69	61	70	70	94	72	122
70 - 74	43	60	64	79	95	99
75 - 79	28	26	35	26	41	23
80 + idade	28	39	35	42	41	39
	5192	5058	5998	5585	6489	5663

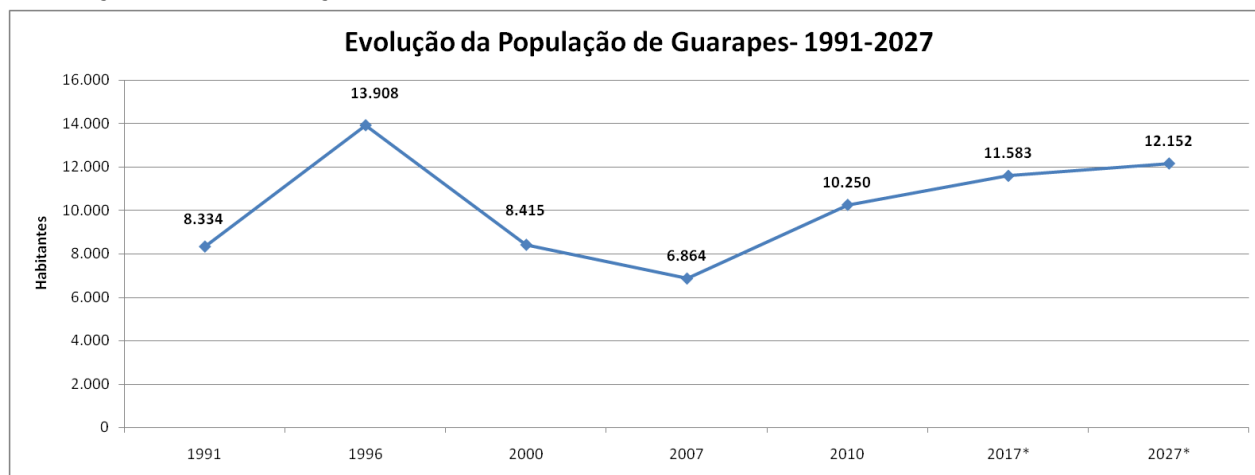
Tabela 01: População por faixa etária

Fonte: SEMURB - DIPE com dados do IBGE (Censo 2000 e 2010) e estimativas IBGE para 2017 e 2027



Gráfico 02: Pirâmide Etária de Guarapes

Fonte: SEMURB- DIPE com base em dados do IBGE (Censo 2000 e 2010).

*Conforme Estimativa da População do Rio Grande do Norte (IBGE, 2017).

CARACTERÍSTICAS DO ENTORNO DOS DOMICÍLIOS – 2010

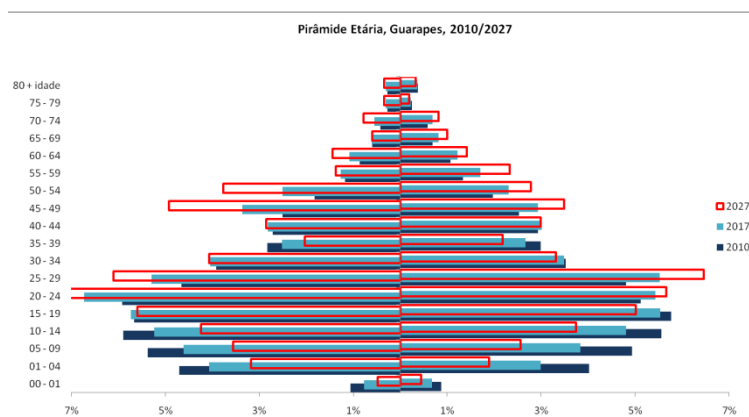
Guarapes			
Característica	EXISTE	NÃO EXISTE	TOTAL
IDENTIFICAÇÃO DE LOGRADOURO (%)	61,30	38,70	100,00
ILUMINAÇÃO PÚBLICA (%)	97,13	2,87	100,00
PAVIMENTAÇÃO (%)	71,47	28,53	100,00
CALÇADA (%)	20,80	79,20	100,00
MEIO-FIO/GUIA (%)	68,45	31,55	100,00
BUEIRO/BOCA-DE-LOBO (%)	7,07	92,93	100,00
RAMPA PARA CADEIRANTE (%)	0,00	100,00	100,00
ARBORIZAÇÃO (%)	12,11	87,89	100,00
ESGOTO A CÉU ABERTO (%)	66,53	33,47	100,00
LIXO ACUMULADO NOS LOGRADOUROS (%)	5,15	94,85	100,00

Tabela 02: Características do entorno dos domicílios de Guarapes

Fonte: SEMURB - DIPE, com base nos dados do Instituto Brasileiro de Geografia e Estatística-IBGE (Censo 2010).

REGIÃO ADMINISTRATIVA OESTE

ASPECTOS SOCIOECONÔMICOS DO BAIRRO:

RENDA PER CAPITA NOS DOMICÍLIOS PARTICULARES PERMANENTES

BAIRRO GUARAPES	
RENDA MENSAL DOMICILIAR PER CAPITA	%
Até 1/8 de salário mínimo	10,31
Mais de 1/8 a 1/4 de salário mínimo	17,43
Mais de 1/4 a 1/2 salário mínimo	34,94
Mais de 1/2 a 1 salário mínimo	25,12
Mais de 1 a 2 salários mínimos	5,56
Mais de 2 a 3 salários mínimos	0,78
Mais de 3 a 5 salários mínimos	0,28
Mais de 5 a 10 salários mínimos	0,04
Mais de 10 salários mínimos	0,07
Sem rendimento	5,42
Sem declaração	0,04
Total	100



Tabela 03: Renda per capita por faixa de salário mínimo
Fonte: SEMURB - DIPE com dados do -IBGE (Censo 2010).

Gráfico 03: Renda per capita por faixa de salário mínimo
Fonte: SEMURB - DIPE com dados do -IBGE (Censo 2010).

INFRAESTRUTURA E EQUIPAMENTOS URBANOS:

UNIDADES DE ENSINO – 2016

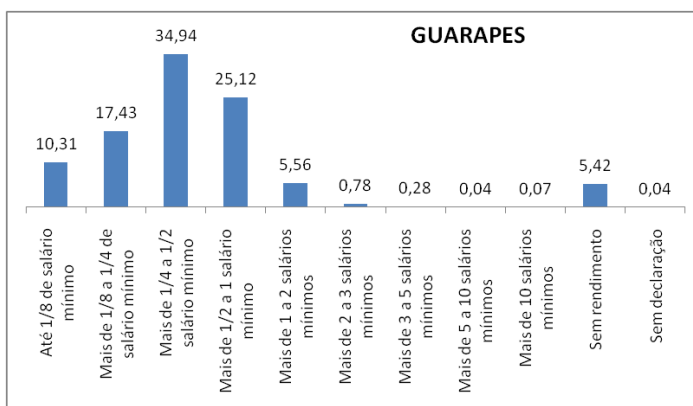
BAIRRO	DEP.ADM.	ESTABELECIMENTO	ENDEREÇO	Creche	Pre-Escola	ENSINO FUNDAMENTAL	ENSINO MÉDIO	ENSINO FUNDAMENTAL Adulto	ENSINO MÉDIO Adulto
Guarapes	CMEI	CMEI PROFA MARILANDA BEZERRA DE PAIVA	RUA DA LAGOA SECA	0	271	0	0	0	0
		CMEI CLEA BEZERRA DE MELO	RUA JERUSALEM	141	0	0	0	0	0
		CMEI PROF ARNALDO ARSENIÓ DE AZEVEDO	RUA ANA PAULA BARBOSA	98	97	0	0	0	0
	Escola Estadual	EE DO GUARAPES - ENS MÍDIO	RUA DA LAGOA SECA	0	0	0	197	0	0
	Escola Municipal	ESC MUL PROF FCO DE ASSIS VARELA CAVALCANTI	RUA DA LAGOA SECA	0	0	475	0	164	0
		ESC MUL PROFA ALMERINDA BEZERRA FURTADO	RUA DA RIBEIRA	0	0	766	0	205	0

Tabela 04: Unidades de Ensino do Bairro de Guarapes

Fonte: SEMURB - DIPE, com base nos dados da SEEC - Secretaria de Estado da Educação e da Cultura/RN – 2016

UNIDADES DE SAÚDE – 2016

BAIRRO	UNIDADE DE SAÚDE	PRESTADORA	ENDEREÇO
GUARAPES	UNIDADE BÁSICA DE SAÚDE	USF GUARAPES	R. DA LAGOA SECA, 106

Tabela 05: Unidades de Saúde de Guarapes

Fonte: SEMURB - DIPE, com base nos dados da SMS - Secretaria Municipal de Saúde - 2016.

UNIDADES SEGURANÇA PÚBLICA – 2016

BAIRRO	TIPO	DELEGACIA	ENDEREÇO
Guarapes		Não Tem	

Tabela 06: Unidades de Segurança Pública de Guarapes

Fonte: SEMURB - DIPE, com base nos dados da SESED - Secretaria de Estado da Segurança Pública e da Defesa Social/RN - 2016.

EQUIPAMENTOS URBANOS – 2015

BAIRRO	EQUIPAMENTO	NOME	ENDEREÇO
Guarapes	Praça	Praça João Marques Ferreira	Rua Praia do Meio c/ Rua Novo Guarapes

Tabela 07: Equipamentos Urbanos de Guarapes

Fonte: SEMURB - DIPE, com base nos dados da SEMSUR - Secretaria Municipal de Serviços Urbanos - 2015.

REGIÃO ADMINISTRATIVA OESTE

UNIDADES DE DESPORTO – 2016

BAIRRO	EQUIPAMENTO DESPORTIVO	ENDEREÇO
GUARAPES	Campo ou Mini Campo	R. das Rocas
	Quadras	RUA LAGOA SECA

Tabela 08: Unidades de Desporto de Guarapes

Fonte: SEMURB - DIPE, com base nos dados da SEL - Secretaria Municipal de Esporte e Lazer - 2016.

HABITAÇÃO E SITUAÇÃO FUNDIÁRIA:

CONJUNTOS HABITACIONAIS– 2015

BAIRRO	CONJUNTO	UNID. HAB	POPULAÇÃO
Guarapes	Conjunto Dinarte Mariz (Inferninho)	0	0
	Leningrado	0	0
	Santa Clara	0	0
	Guarapes	0	0

Tabela 09: Conjuntos Habitacionais de Guarapes

Fonte: SEMURB –DIPE E DGSIG– 2016

LOTEAMENTOS– 2015

BAIRRO	NOME	PROPRIETARIO
Guarapes	Jardim Botânico	

Tabela 10: Loteamentos de Guarapes

Fonte: SEMURB –DIPE e DGSIG– 2016

AGLOMERADOS SUBNORMAIS - 2010

BAIRRO	AGLOMERADO SUBNORMAL	DOMICÍLIOS PARTICULARES OCUPADOS	POPULAÇÃO RESIDENTE EM DOMICÍLIOS PARTICULARES OCUPADOS	MÉDIA DE MORADORES EM DOMICÍLIOS PARTICULARES OCUPADOS
GUARAPES	Alta do Guarapes	399	1.508	3,78

Tabela 11: Aglomerados Subnormais de Guarapes

Fonte: SEMURB - DIPE, com base nos dados do Instituto Brasileiro de Geografia e Estatística-IBGE (Censo 2010).

REGIÃO ADMINISTRATIVA OESTE

7) NORDESTE:

ASPECTOS URBANÍSTICOS:

O bairro Nordeste insere-se na Zona de Adensável, estabelecida no macrozoneamento da Lei Complementar nº. 082 de 21 de junho de 2007, em seu capítulo I. Essa Lei dispõe sobre o Novo Plano Diretor de Natal - PDN/2007. Este bairro contém uma área frágil, do ponto de vista ambiental, que é parte integrante da Zona de Proteção Ambiental, denominada ZPA-8, que compreende o Rio Potengi e manguezal, ainda não regulamentada. Incide também no bairro a faixa de controle de gabarito da Embratel, que delimita a altura máxima de edificações entre as torres de transmissão, para fins de tráfego de microondas da Empresa.

MAPA – 01 LEGISLAÇÃO URBANÍSTICA E AMBIENTAL

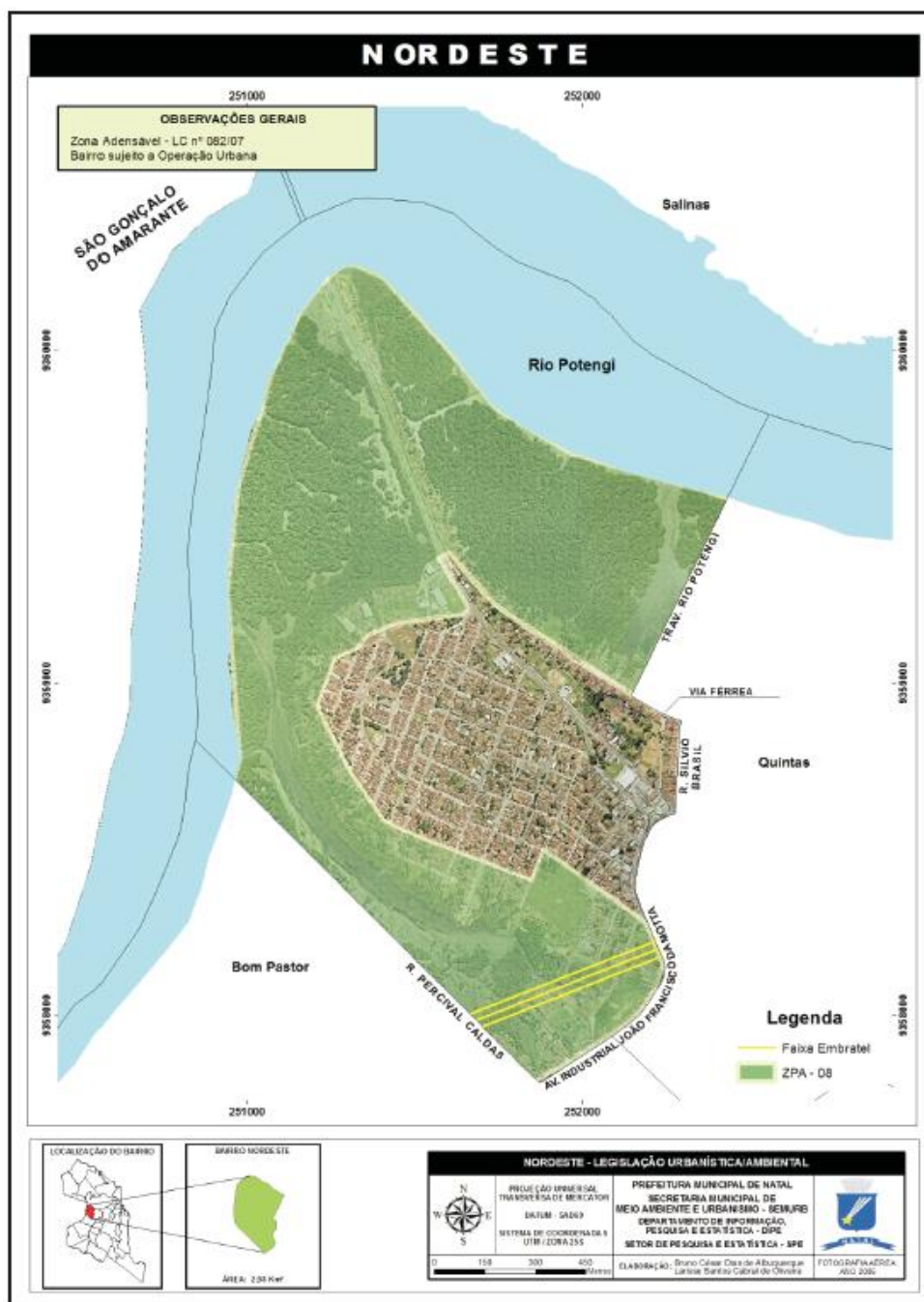

REGIÃO ADMINISTRATIVA OESTE

EVOLUÇÃO DA POPULAÇÃO:



Gráfico 01: Evolução da População do Bairro Nordeste

Fonte: SEMURB - DIPE, com base nos dados do IBGE - Instituto Brasileiro de Estatística e Geografia, Censo de 1991, 2000, 2010 e contagem populacional de 1996, 2007. *Conforme Estimativa da População do Rio Grande do Norte (IBGE, 2017).

POPULAÇÃO POR FAIXAS ETÁRIAS - 2010 a 2027

ZONA OESTE/ Faixa Etária	Nordeste					
	2010		2017		2027	
	Homens	Mulheres	Homens	Mulheres	Homens	Mulheres
00 - 01	76	65	60	41	40	20
01 - 04	269	307	193	251	112	177
05 - 09	428	448	347	383	241	286
10 - 14	495	491	433	425	335	323
15 - 19	518	530	458	462	358	354
20 - 24	547	590	513	609	438	595
25 - 29	510	584	535	665	535	749
30 - 34	465	459	495	434	505	375
35 - 39	387	439	409	449	414	432
40 - 44	389	435	442	489	496	541
45 - 49	330	388	447	491	644	643
50 - 54	239	326	248	370	245	415
55 - 59	194	258	221	299	249	345
60 - 64	166	228	201	258	247	287
65 - 69	124	148	126	132	120	104
70 - 74	82	157	90	186	95	221
75 - 79	86	121	104	161	129	226
80 + idade	84	158	114	249	166	446
	5389	6132	5438	6354	5371	6537

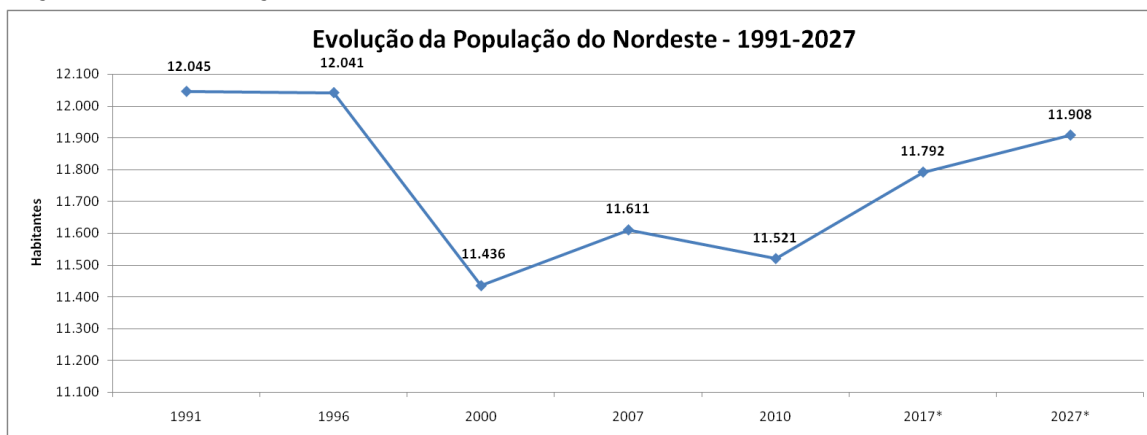
Tabela 01: População por faixa etária

Fonte: SEMURB - DIPE com dados do IBGE (Censo 2000 e 2010) e estimativas IBGE para 2017 e 2027



Gráfico 02: Pirâmide Etária do Bairro Nordeste

Fonte: SEMURB- DIPE com base em dados do IBGE (Censo 2000 e 2010).

*Conforme Estimativa da População do Rio Grande do Norte (IBGE, 2017).

CARACTERÍSTICAS DO ENTORNO DOS DOMICÍLIOS – 2010

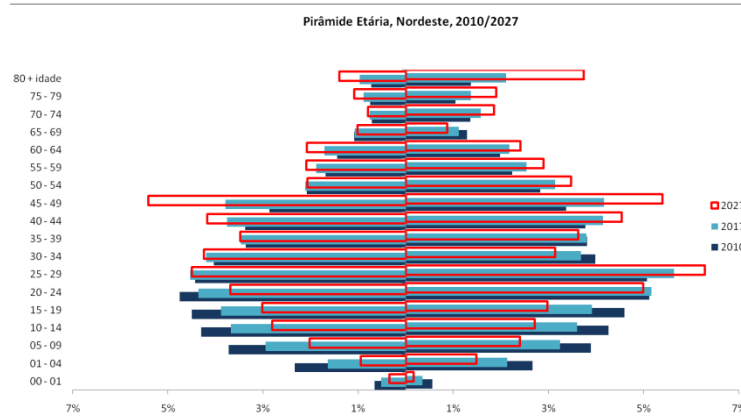
Nordeste			
Característica	EXISTE	NÃO EXISTE	TOTAL
IDENTIFICAÇÃO DE LOGRADOURO (%)	18,90	81,10	100,00
ILUMINAÇÃO PÚBLICA (%)	99,36	0,64	100,00
PAVIMENTAÇÃO (%)	99,66	0,34	100,00
CALÇADA (%)	99,06	0,94	100,00
MEIO-FIO/GUIA (%)	88,55	11,45	100,00
BUEIRO/BOCA-DE-LOBO (%)	3,06	96,94	100,00
RAMPA PARA CADEIRANTE (%)	0,19	99,81	100,00
ARBORIZAÇÃO (%)	50,19	49,81	100,00
ESGOTO A CÉU ABERTO (%)	5,93	94,07	100,00
LIXO ACUMULADO NOS LOGRADOUROS (%)	1,02	98,98	100,00

Tabela 02: Características do entorno dos domicílios do Bairro Nordeste

Fonte: SEMURB - DIPE, com base nos dados do Instituto Brasileiro de Geografia e Estatística-IBGE (Censo 2010).

REGIÃO ADMINISTRATIVA OESTE

ASPECTOS SOCIOECONÔMICOS DO BAIRRO:

RENDA PER CAPITA NOS DOMICÍLIOS PARTICULARES PERMANENTES

BAIRRO NORDESTE	
RENDA MENSAL DOMICILIAR PER CAPITA	%
Até 1/8 de salário mínimo	2,96
Mais de 1/8 a 1/4 de salário mínimo	8,30
Mais de 1/4 a 1/2 salário mínimo	20,63
Mais de 1/2 a 1 salário mínimo	32,32
Mais de 1 a 2 salários mínimos	21,35
Mais de 2 a 3 salários mínimos	5,90
Mais de 3 a 5 salários mínimos	3,53
Mais de 5 a 10 salários mínimos	1,65
Mais de 10 salários mínimos	0,15
Sem rendimento	3,17
Sem declaração	0,03
Total	100

Tabela 03: Renda per capita por faixa de salário mínimo
Fonte: SEMURB - DIPE com dados do -IBGE (Censo 2010).



Gráfico 03: Renda per capita por faixa de salário mínimo
Fonte: SEMURB - DIPE com dados do -IBGE (Censo 2010).

INFRAESTRUTURA E EQUIPAMENTOS URBANOS:

UNIDADES DE ENSINO – 2016

BAIRRO	DEP.ADM.	ESTABELECIMENTO	ENDEREÇO	Creche	Pre-Escola	ENSINO FUNDAMENTAL	ENSINO MÉDIO	ENSINO FUNDAMENTAL Adulto	ENSINO MÉDIO Adulto
Nordeste	CMEI	CMEI NOSSA SENHORA DE SANTANA	RUA ALFREDO EDELTRUDES	64	81	0	0	0	0
	Escola Municipal	ESC MUL CHICO SANTEIRO	RUA DA CRUZ	0	0	229	0	146	0
	Escola Estadual	EE IMPERIAL MARINHEIRO ENS 1 GRAU E 2 GRAU	RUA ARARAI	0	0	298	101	0	0
	Escola Particular	CENTRO EDUCACIONAL REFLETINDO O FUTURO UNIDADE I	RUA ACUI	17	26	93	0	0	0

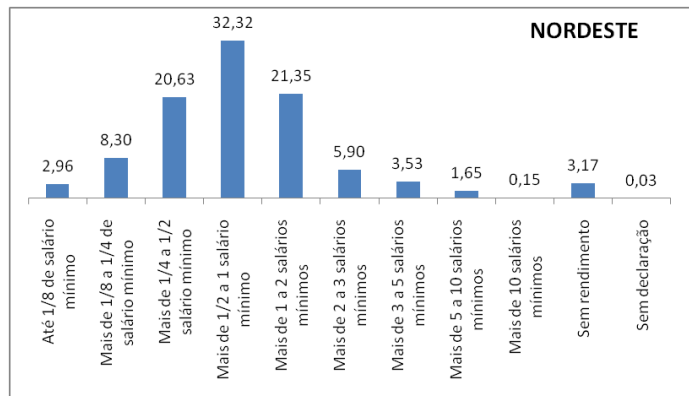
Tabela 04: Unidades de Ensino do Bairro Nordeste

Fonte: SEMURB - DIPE, com base nos dados da SEEC - Secretaria de Estadoda Educação e da Cultura/RN – 2016

UNIDADES DE SAÚDE – 2016

BAIRRO	UNIDADE DE SAUDE	PRESTADORA	ENDEREÇO
NORDESTE	NÃO TEM		

Tabela 05: Unidades de Saúde do Bairro Nordeste

Fonte: SEMURB - DIPE, com base nos dados da SMS - Secretaria Municipal de Saúde - 2016.

UNIDADES SEGURANÇA PÚBLICA – 2016

BAIRRO	TIPO	DELEGACIA	ENDEREÇO
Nordeste	BASE COMUNITÁRIA	Nordeste	R. Tome de Souza (Vizinho a creche municipal)

Tabela 06: Unidades de Segurança Pública do Bairro Nordeste

Fonte: SEMURB - DIPE, com base nos dados da SESSED - Secretaria de Estado da Segurança Pública e da Defesa Social/RN - 2016.

EQUIPAMENTOS URBANOS – 2015

BAIRRO	EQUIPAMENTO	NOME	ENDEREÇO
Nordeste	Praças	Praça Marcílio Dias	Rua Caricê c/ Rua Alverca
		Praça Arapuá	Rua Bela Vista c/ Rua Araguaçu c Rua Buriti
		Praça Ecológica da Melhor Idade Joaquim da Mata	Av. Felizardo Moura / Rua Jandira
		Praça Ecológica	Av Felizardo Moura
		Praça da Igreja	Rua Ibiapaba / Rua Imburama / Rua Apipucos
		Praça da Quadra	Rua Alverca / Rua Apipucos
		Praça do Cajueiro	Rua Arapuã / Rua Bacupari / Rua do Batuque
		Praça Manoel Patricio de Medeiros	Rua Cajupiranga / Rua Arapuã

Tabela 07: Equipamentos Urbanos do Bairro Nordeste

Fonte: SEMURB - DIPE, com base nos dados da SEMSUR – Secretaria Municipal de Serviços Urbanos - 2015.

REGIÃO ADMINISTRATIVA OESTE

UNIDADES DE DESPORTO – 2016

BAIRRO	EQUIPAMENTO DESPORTIVO	ENDEREÇO
Nordeste	Campo ou Mini Campo	Av. Felizardo Moura com R. Cajarana
	Quadra	RUA ALVERCO C/ APIPUCOS
		RUA ALTO DA BOA VISTA

Tabela 08: Unidades de Desporto do Bairro Nordeste

Fonte: SEMURB - DIPE, com base nos dados da SEL - Secretaria Municipal de Esporte e Lazer - 2016.

HABITAÇÃO E SITUAÇÃO FUNDIÁRIA: CONJUNTOS HABITACIONAIS– 2015

BAIRRO	CONJUNTO	UNID. HAB	POPULAÇÃO
NORDESTE	Boa Vista	305	1068

Tabela 09: Conjuntos Habitacionais do Bairro Nordeste

Fonte: SEMURB –DIPE E DGSIG– 2016

LOTEAMENTOS– 2015

BAIRRO	NOME	PROPRIETARIO
NORDESTE	17	José Cavalcanti de Souza e esposa
	108	Gentil Ferreira de Souza e esposa
	102	José Cavalcanti de Souza e esposa
	62	João Maria Cavalcanti de Souza
	77	Isaías Cavalcanti de Souza e esposa

Tabela 10: Loteamentos do Bairro Nordeste

Fonte: SEMURB –DIPE e DGSIG - 2016

AGLOMERADOS SUBNORMAIS - 2010

BAIRRO	AGLOMERADO SUBNORMAL	DOMICÍLIOS PARTICULARES OCUPADOS	POPULAÇÃO RESIDENTE EM DOMICÍLIOS PARTICULARES OCUPADOS	MÉDIA DE MORADORES EM DOMICÍLIOS PARTICULARES OCUPADOS
NORDESTE	Mosquito	323	1.156	3,58
	Do Curtume	440	1.581	3,59

Tabela 11: Aglomerados Subnormais do Bairro Nordeste

Fonte: SEMURB - DIPE, com base nos dados do Instituto Brasileiro de Geografia e Estatística-IBGE (Censo 2010).

8) NOSSA SENHORA DE NAZARÉ:

ASPECTOS URBANÍSTICOS:

O bairro de Nossa Senhora de Nazaré insere-se na Zona de Adensamento Básico, estabelecida no macrozoneamento da Lei Complementar nº. 082 de 21 de junho de 2007, em seu capítulo I. Essa Lei dispõe sobre o Novo Plano Diretor de Natal - PDN/2007.

MAPA –01 LEGISLAÇÃO URBANÍSTICA E AMBIENTAL



REGIÃO ADMINISTRATIVA OESTE

EVOLUÇÃO DA POPULAÇÃO:



Gráfico 01: Evolução da População de N. S. de Nazaré

Fonte: SEMURB - DIPE, com base nos dados do IBGE - Instituto Brasileiro de Estatística e Geografia, Censo de 1991, 2000, 2010 e contagem populacional de 1996, 2007.*Conforme Estimativa da População do Rio Grande do Norte (IBGE, 2017).

POPULAÇÃO POR FAIXAS ETÁRIAS - 2010 a 2027

ZONA OESTE/ Faixa Etária	N.S. de Nazare					
	2010		2017		2027	
	Homens	Mulheres	Homens	Mulheres	Homens	Mulheres
00 - 01	95	92	83	71	65	47
01 - 04	384	420	303	377	203	304
05 - 09	471	549	355	506	222	421
10 - 14	629	575	569	479	462	347
15 - 19	692	702	579	565	421	388
20 - 24	821	821	809	737	741	592
25 - 29	797	849	877	839	941	772
30 - 34	630	701	643	727	620	718
35 - 39	552	704	580	774	583	829
40 - 44	549	639	663	695	812	735
45 - 49	434	569	505	679	587	818
50 - 54	342	487	332	519	299	533
55 - 59	258	387	244	441	210	499
60 - 64	272	360	348	458	463	606
65 - 69	219	266	310	371	477	558
70 - 74	138	225	184	302	259	431
75 - 79	84	114	84	110	78	98
80 + idade	108	201	141	258	193	346
	7475	8661	7607	8909	7637	9041

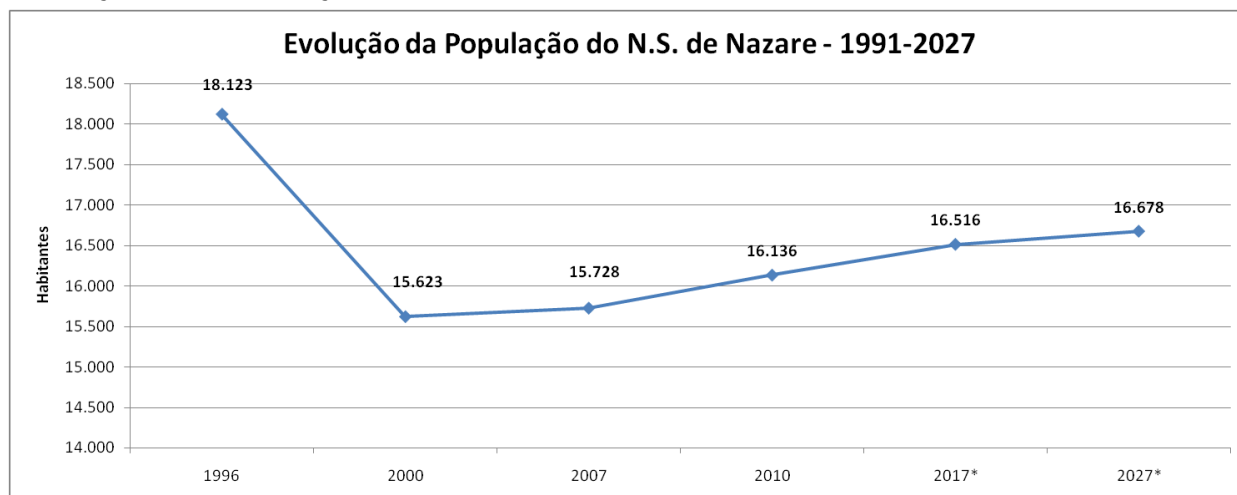

Tabela 01: População por faixa etária

Fonte: SEMURB - DIPE com dados do IBGE (Censo 2000 e 2010) e estimativas IBGE para 2017 e 2027

Gráfico 02: Pirâmide Etária de N. S. de Nazaré

Fonte: SEMURB- DIPE com base em dados do IBGE (Censo 2000 e 2010).

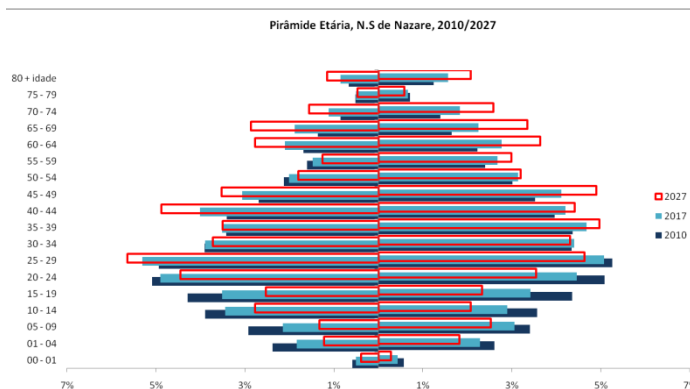
*Conforme Estimativa da População do Rio Grande do Norte (IBGE, 2017).

CARACTERÍSTICAS DO ENTORNO DOS DOMICÍLIOS – 2010

N. Sra. de Nazaré			
Característica	EXISTE	NÃO EXISTE	TOTAL
IDENTIFICAÇÃO DE LOGRADOURO (%)	50,19	49,81	100,00
ILUMINAÇÃO PÚBLICA (%)	98,34	1,66	100,00
PAVIMENTAÇÃO (%)	97,50	2,50	100,00
CALÇADA (%)	87,12	12,88	100,00
MEIO-FIO/GUIA (%)	92,97	7,03	100,00
BUEIRO/BOCA-DE-LOBO (%)	19,36	80,64	100,00
RAMPA PARA CADEIRANTE (%)	2,56	97,44	100,00
ARBORIZAÇÃO (%)	40,21	59,79	100,00
ESGOTO A CÉU ABERTO (%)	35,82	64,18	100,00
LIXO ACUMULADO NOS LOGRADOUROS (%)	10,78	89,22	100,00

Tabela 02: Características do entorno dos domicílios de N. S. de Nazaré

Fonte: SEMURB - DIPE, com base nos dados do Instituto Brasileiro de Geografia e Estatística-IBGE (Censo 2010).

REGIÃO ADMINISTRATIVA OESTE

ASPECTOS SOCIOECONÔMICOS DO BAIRRO:

RENDA PER CAPITA NOS DOMICÍLIOS PARTICULARES PERMANENTES

BAIRRO NOSSA SENHORA DE NAZARÉ	
RENDA MENSAL DOMICILIAR PER CAPITA	%
Até 1/8 de salário mínimo	1,17
Mais de 1/8 a 1/4 de salário mínimo	5,12
Mais de 1/4 a 1/2 salário mínimo	18,96
Mais de 1/2 a 1 salário mínimo	33,68
Mais de 1 a 2 salários mínimos	22,36
Mais de 2 a 3 salários mínimos	7,21
Mais de 3 a 5 salários mínimos	5,22
Mais de 5 a 10 salários mínimos	3,42
Mais de 10 salários mínimos	1,05
Sem rendimento	1,80
Sem declaração	0,00
Total	100



Tabela 03: Renda per capita por faixa de salário mínimo
Fonte: SEMURB - DIPE com dados do -IBGE (Censo 2010).

Gráfico 03: Renda per capita por faixa de salário mínimo
Fonte: SEMURB - DIPE com dados do -IBGE (Censo 2010).

INFRAESTRUTURA E EQUIPAMENTOS URBANOS:

UNIDADES DE ENSINO – 2016

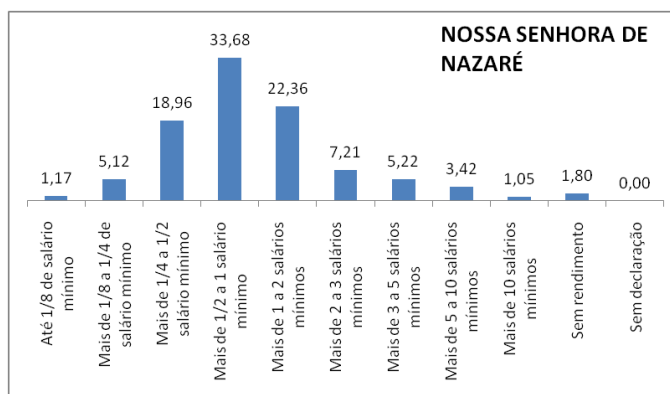
BAIRRO	DEP.ADM.	ESTABELECIMENTO	ENDEREÇO	Creche	Pre-Escola	ENSINO FUNDAMENTAL	ENSINO MÉDIO	ENSINO FUNDAMENTAL Adulto	ENSINO MÉDIO Adulto
Nossa Senhora de Nazaré	CMEI	CMEI JESUS BOM PASTOR	RUA HERMITA CANSANCAO	48	41	0	0	0	0
		CMEI PROFA RAQUEL MARIA FILGUEIRA	AVENIDA LIMA E SILVA	73	149	0	0	0	0
	Escola Estadual	EE PROFA JUDITH B DE MELO ENS 1 2 G	AVENIDA JERONIMO CAMARA	0	0	271	189	25	122
	Escola Municipal	ESC MUL PROF ZUZA	AVENIDA MIGUEL CASTRO	0	0	379	0	195	0
		ESC MUL SAO FRANCISCO DE ASSIS	AVENIDA MIGUEL CASTRO	0	0	556	0	0	0
	Escola Particular	IDEAL COLEGIO E CURSO	RUA JOAQUIM NABUCO	0	30	122	0	0	0
		JARDIM ESCOLA CAIXINHA DO SABER	RUA JARDIM BRASILIA	0	2	32	0	0	0
		ESCOLA PERFIL	RUA BORGES DE CASTRO	80	37	46	0	0	0

Tabela 04: Unidades de Ensino do Bairro de N. S. de Nazaré

Fonte: SEMURB - DIPE, com base nos dados da SEEC - Secretaria de Estadoda Educação e da Cultura/RN – 2016

UNIDADES DE SAÚDE – 2016

BAIRRO	UNIDADE DE SAUDE	PRESTADORA	ENDEREÇO
NOSSA SENHORA DE NAZARE	HOSPITAL	CECAN	Av. Miguel Castro, n? 1385.
	CLINICA E AMBULATORIO	SUVAG	Av. Lima e Silva, n 118.
	UNIDADE BÁSICA DE SAÚDE	USF NAZARE	R. RUBENS MATRIZ, N° 447

Tabela 05: Unidades de Saúde de N. S. de Nazaré

Fonte: SEMURB - DIPE, com base nos dados da SMS - Secretaria Municipal de Saúde - 2016.

UNIDADES SEGURANÇA PÚBLICA – 2016

BAIRRO	TIPO	DELEGACIA	ENDEREÇO
Nossa Senhora de Nazare		Não Tem	

Tabela 06: Unidades de Segurança Pública de N. S. de Nazaré

Fonte: SEMURB - DIPE, com base nos dados da SESED - Secretaria de Estado da Segurança Pública e da Defesa Social/RN - 2016.

REGIÃO ADMINISTRATIVA OESTE

EQUIPAMENTOS URBANOS – 2015

BAIRRO	EQUIPAMENTO	NOME	ENDEREÇO
Nossa Senhora de Nazare	Praças	Praça Osvaldo de Oliveira	Rua José Martins c/ Rua Antônio de Almeida
		Praça José Antônio Pereira	Rua Genar Wanderley / Rua Justino Xavier de Souza

Tabela 07: Equipamentos Urbanos de N. S. de Nazaré

Fonte: SEMURB - DIPE, com base nos dados da SEMSUR – Secretaria Municipal de Serviços Urbanos - 2015.

UNIDADES DE DESPORTO – 2016

BAIRRO	EQUIPAMENTO DESPORTIVO	ENDEREÇO
Nossa Senhora de Nazare	Quadra	AV. LIMA E SILVA

Tabela 08: Unidades de Desporto de N. S. de Nazaré

Fonte: SEMURB - DIPE, com base nos dados da SEL - Secretaria Municipal de Esporte e Lazer - 2016.

HABITAÇÃO E SITUAÇÃO FUNDIÁRIA: CONJUNTOS HABITACIONAIS– 2015

BAIRRO	CONJUNTO	UNID. HAB	POPULAÇÃO
N. SR ^a . de NAZARÉ		Não Tem	

Tabela 09: Conjuntos Habitacionais de N. S. de Nazaré

Fonte: SEMURB –DIPE E DGSIG– 2016

LOTEAMENTOS– 2015

BAIRRO	NOME	PROPRIETARIO
N. SR ^a . de NAZARÉ	100	Hermínio Manoel Oschery e Norma Viana Oschery
	104	Raimundo Chaves e Cia.
	119	Alexandre Rodrigues da Câmara
	154	Manoel Luís de Maria
	146	Maria Pereira Martins
	90	Laura Assunção e Augusto Prediliano de Andrade
	168	Adalgiza Correia de Aquino
	128	F.G. Pedroza Ind. e Com. S/A
	161	José Aurino da Rocha
	81	José de Castro Toscano
	120	Francisco Teódulo Avelino
	18	Francisco das Chagas Rocha
	116	Adriano Rocha
	79	Maria de Lourdes Morais de Melo
7	Militão Chaves	

Tabela 10: Loteamentos de N. S. de Nazaré

Fonte: SEMURB –DIPE e DGSIG - 2016

AGLOMERADOS SUBNORMAIS - 2010

BAIRRO	AGLOMERADO SUBNORMAL	DOMICÍLIOS PARTICULARES OCUPADOS	POPULAÇÃO RESIDENTE EM DOMICÍLIOS PARTICULARES OCUPADOS	MÉDIA DE MORADORES EM DOMICÍLIOS PARTICULARES OCUPADOS
N. S. NAZARÉ	0	0	0	0

Tabela 11: Aglomerados Subnormais de N. S. de Nazaré

Fonte: SEMURB - DIPE, com base nos dados do Instituto Brasileiro de Geografia e Estatística-IBGE (Censo 2010).

REGIÃO ADMINISTRATIVA OESTE

9) PLANALTO:

ASPECTOS URBANÍSTICOS:

O bairro Planalto insere-se na Zona de Adensamento Básico, estabelecida no macrozoneamento da Lei Complementar nº. 082 de 21 de junho de 2007, em seu capítulo I. Essa Lei dispõe sobre o Novo Plano Diretor de Natal - PDN/2007. Segundo ainda o PDN, o referido bairro corresponde a uma área sujeita a Operação Urbana. Ainda incide, neste bairro, a Lei 4.912/1997, que dispõe sobre o uso do solo, limites e prescrições urbanísticas da Zona de Proteção Ambiental – ZPA-4.

MAPA –01 LEGISLAÇÃO URBANÍSTICA E AMBIENTAL

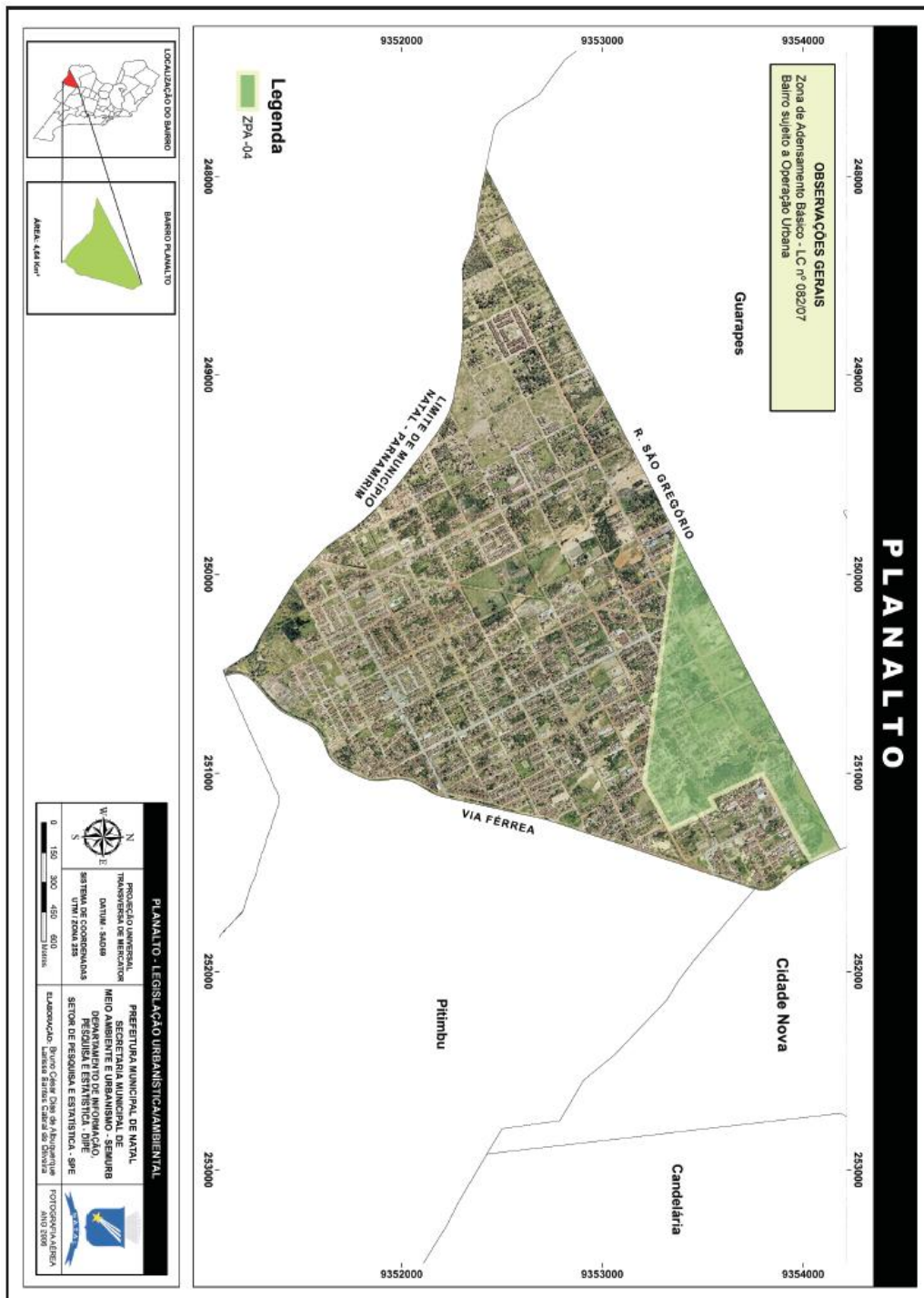

REGIÃO ADMINISTRATIVA OESTE

EVOLUÇÃO DA POPULAÇÃO:



Gráfico 01: Evolução da População de Planalto

Fonte: SEMURB - DIPE, com base nos dados do IBGE - Instituto Brasileiro de Estatística e Geografia, Censo de 1991, 2000, 2010 e contagem populacional de 1996, 2007. *Conforme Estimativa da População do Rio Grande do Norte (IBGE, 2017).

POPULAÇÃO POR FAIXAS ETÁRIAS - 2010 a 2027

ZONA OESTE/ Faixa Etária	Planalto					
	2010		2017		2027	
	Homens	Mulheres	Homens	Mulheres	Homens	Mulheres
00 - 01	286	279	253	253	148	153
01 - 04	1082	1014	934	851	526	462
05 - 09	1489	1356	1453	1222	977	732
10 - 14	1558	1474	1851	1601	1649	1254
15 - 19	1378	1469	1628	1756	1437	1576
20 - 24	1407	1558	1697	1889	1544	1731
25 - 29	1478	1683	1861	2123	1801	2059
30 - 34	1523	1643	1841	2070	1679	2003
35 - 39	1396	1469	1867	2030	1967	2244
40 - 44	1217	1227	2069	2286	3073	3869
45 - 49	896	919	1771	1760	3262	3100
50 - 54	562	573	854	774	1082	827
55 - 59	314	380	451	631	526	907
60 - 64	257	331	438	533	653	732
65 - 69	162	192	264	313	370	439
70 - 74	99	164	161	255	225	335
75 - 79	73	97	85	146	73	181
80 + idade	65	136	85	283	87	563
	15242	15964	19564	20778	21079	23168

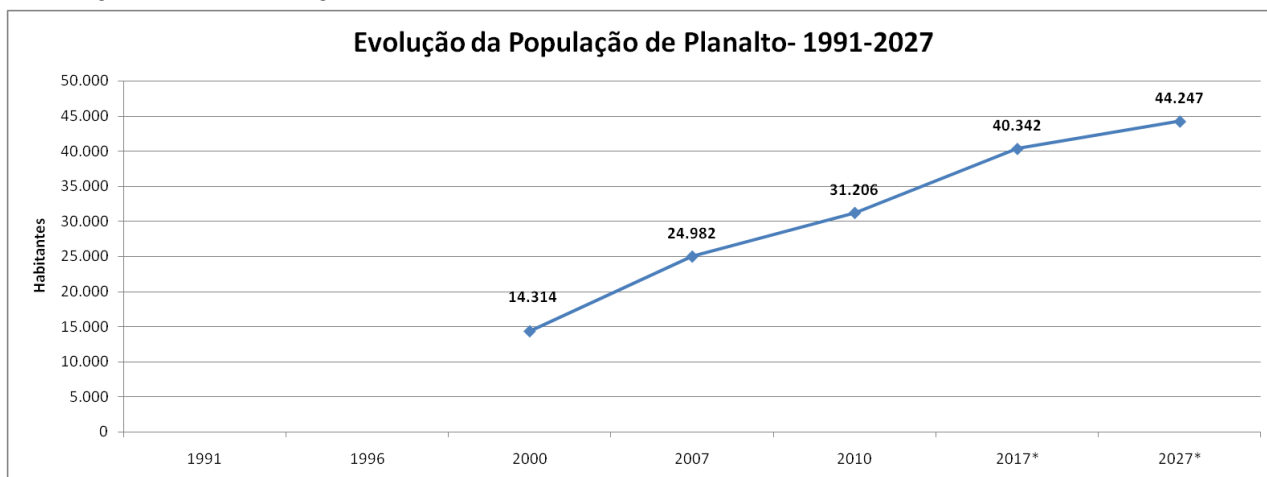
Tabela 01: População por faixa etária

Fonte: SEMURB - DIPE com dados do IBGE (Censo 2000 e 2010) e estimativas IBGE para 2017 e 2027



Gráfico 02: Pirâmide Etária de Planalto

Fonte: SEMURB- DIPE com base em dados do IBGE (Censo 2000 e 2010).

*Conforme Estimativa da População do Rio Grande do Norte (IBGE, 2017).

CARACTERÍSTICAS DO ENTORNO DOS DOMICÍLIOS – 2010

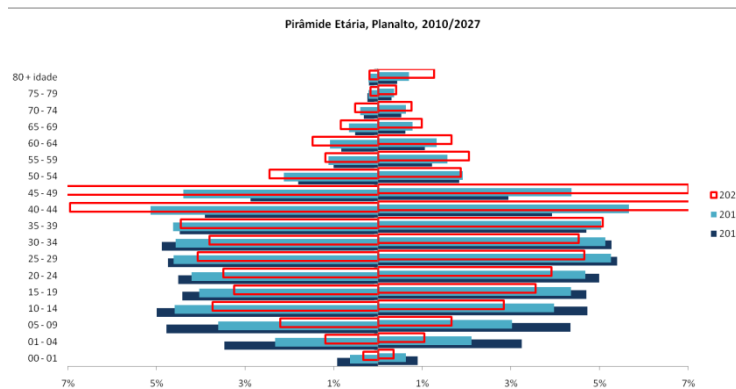
Planalto			
Característica	EXISTE	NÃO EXISTE	TOTAL
IDENTIFICAÇÃO DE LOGRADOURO (%)	48,17	51,83	100,00
ILUMINAÇÃO PÚBLICA (%)	99,13	0,87	100,00
PAVIMENTAÇÃO (%)	23,81	76,19	100,00
CALÇADA (%)	31,09	68,91	100,00
MEIO-FIO/GUIA (%)	23,61	76,39	100,00
BUEIRO/BOCA-DE-LOBO (%)	5,45	94,55	100,00
RAMPA PARA CADEIRANTE (%)	2,40	97,60	100,00
ARBORIZAÇÃO (%)	12,71	87,29	100,00
ESGOTO A CÉU ABERTO (%)	49,34	50,66	100,00
LIXO ACUMULADO NOS LOGRADOUROS (%)	37,82	62,18	100,00

Tabela 02: Características do entorno dos domicílios de Planalto

Fonte: SEMURB - DIPE, com base nos dados do Instituto Brasileiro de Geografia e Estatística-IBGE (Censo 2010).

REGIÃO ADMINISTRATIVA OESTE

ASPECTOS SOCIOECONÔMICOS DO BAIRRO:

RENDA PER CAPITA NOS DOMICÍLIOS PARTICULARES PERMANENTES

BAIRRO PLANALTO	
RENDA MENSAL DOMICILIAR PER CAPITA	%
Até 1/8 de salário mínimo	2,75
Mais de 1/8 a 1/4 de salário mínimo	9,23
Mais de 1/4 a 1/2 salário mínimo	23,86
Mais de 1/2 a 1 salário mínimo	33,63
Mais de 1 a 2 salários mínimos	19,47
Mais de 2 a 3 salários mínimos	4,32
Mais de 3 a 5 salários mínimos	2,29
Mais de 5 a 10 salários mínimos	0,67
Mais de 10 salários mínimos	0,04
Sem rendimento	3,70
Sem declaração	0,04
Total	100



Tabela 03: Renda per capita por faixa de salário mínimo
Fonte: SEMURB - DIPE com dados do -IBGE (Censo 2010).

Gráfico 03: Renda per capita por faixa de salário mínimo
Fonte: SEMURB - DIPE com dados do -IBGE (Censo 2010).

INFRAESTRUTURA E EQUIPAMENTOS URBANOS:

UNIDADES DE ENSINO – 2016

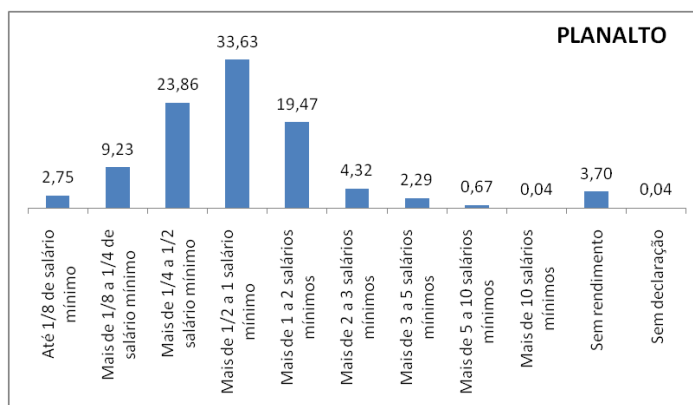
BAIRRO	DEP.ADM.	ESTABELECIMENTO	ENDEREÇO	Creche	Pre-Escola	ENSINO FUNDAMENTAL	ENSINO MÉDIO	ENSINO FUNDAMENTAL Adulto	ENSINO MÉDIO Adulto
Planalto	CMEI	CMEI PROFA MARIA SALETE ALVES BILA	RUA ABREULANDIA	0	369	0	0	0	0
		CMEI CLARA CAMARAO	RUA SANTO EXPEDITO	57	39	0	0	0	0
	Escola Municipal	ESC MUL ESTUDANTE EMMANUEL BEZERRA	RUA MIRA MANGUE	0	0	861	0	262	0
		ESC MUL PROFA TEREZA SATSUQUI	RUA MIRA MANGUE	0	0	168	0	0	0
	Escola Particular	ESCOLA FACULDADE INFANTIL	RUA MARANATA	7	52	35	0	0	0
		ESCOLA CORUJINHA	RUA CONEGO DEOCLIDES DINIZ	17	1	147	0	0	0
		CENTRO DE APRENDIZAGEM PLANALTO	RUA MIRA MANGUE	8	16	29	0	0	0
		ESCOLA UNIVERSO DA CRIANCA	RUA SANTA QUITERIA	24	46	147	0	0	0

Tabela 04: Unidades de Ensino do Bairro de Planalto
Fonte: SEMURB - DIPE, com base nos dados da SEEC - Secretaria de Estadoda Educação e da Cultura/RN – 2016

UNIDADES DE SAÚDE – 2016

BAIRRO	UNIDADE DE SAUDE	PRESTADORA	ENDEREÇO
PLANALTO	UNIDADE BÁSICA DE SAÚDE	USF PLANALTO	RUA COMUNIDADE SHALOM, S/N
		USF SANTA BEATRIZ	PLANALTO, S/N
		USF ARTHUR VEIGA	PLANALTO, S/N

Tabela 05: Unidades de Saúde de Planalto
Fonte: SEMURB - DIPE, com base nos dados da SMS - Secretaria Municipal de Saúde - 2016.

UNIDADES SEGURANÇA PÚBLICA – 2016

BAIRRO	TIPO	DELEGACIA	ENDEREÇO
Planalto	BASE COMUNITÁRIA	Planalto	R. Mirassol

Tabela 06: Unidades de Segurança Pública de Planalto
Fonte: SEMURB - DIPE, com base nos dados da SESED - Secretaria de Estado da Segurança Pública e da Defesa Social/RN - 2016.

REGIÃO ADMINISTRATIVA OESTE

EQUIPAMENTOS URBANOS – 2015

BAIRRO	EQUIPAMENTO	NOME	ENDEREÇO
Planalto	Feira	Planalto	R. Serra da Jurema

Tabela 07: Equipamentos Urbanos de Planalto

Fonte: SEMURB - DIPE, com base nos dados da SEMSUR – Secretaria Municipal de Serviços Urbanos - 2015.

UNIDADES DE DESPORTO – 2016

BAIRRO	EQUIPAMENTO DESPORTIVO	ENDEREÇO
PLANALTO	Quadra	RUA FCO. DE ASSIS DA SILVEIRA(CONJ. BELA VISTA)

Tabela 08: Unidades de Desporto de Planalto

Fonte: SEMURB - DIPE, com base nos dados da SEL - Secretaria Municipal de Esporte e Lazer - 2016.

HABITAÇÃO E SITUAÇÃO FUNDIÁRIA: CONJUNTOS HABITACIONAIS– 2015

BAIRRO	CONJUNTO	UNID. HAB	POPULAÇÃO
PLANALTO	Residencial Solar Planalto	0	0
	Bela Vista	0	0
	Desmembramento Conivel	0	0
	Emanuel Bezerra	0	0
	Tecnart	0	0

Tabela 09: Conjuntos Habitacionais de Planalto

Fonte: SEMURB –DIPE E DGSIG– 2016

LOTEAMENTOS– 2015

BAIRRO	NOME	PROPRIETARIO
PLANALTO	Agroville	
	Jardim do Satélite	
	Desconhecido	
	Desconhecido	

Tabela 10: Loteamentos de Planalto

Fonte: SEMURB –DIPE e DGSIG - 2016

AGLOMERADOS SUBNORMAIS - 2010

BAIRRO	AGLOMERADO SUBNORMAL	DOMICÍLIOS PARTICULARES OCUPADOS	POPULAÇÃO RESIDENTE EM DOMICÍLIOS PARTICULARES OCUPADOS	MÉDIA DE MORADORES EM DOMICÍLIOS PARTICULARES OCUPADOS
PLANALTO	Planalto	49	162	3,31

Tabela 11: Aglomerados Subnormais de Planalto

Fonte: SEMURB - DIPE, com base nos dados do Instituto Brasileiro de Geografia e Estatística-IBGE (Censo 2010).

REGIÃO ADMINISTRATIVA OESTE

10) QUINTAS:

ASPECTOS URBANÍSTICOS:

O bairro Quintas insere-se na Zona de Adensável, estabelecida no macrozoneamento da Lei Complementar nº. 082 de 21 de junho de 2007, em seu capítulo I. Essa Lei dispõe sobre o Novo Plano Diretor de Natal - PDN/2007. O bairro conta com uma área frágil do ponto de vista ambiental, que está inserida na ZPA-8 – Zona de Proteção Ambiental-8, que compreende a área de mangue e do Rio Potengi, ainda não regulamentada. Incide também no bairro a faixa de controle de gabarito da Embratel, que delimita a altura máxima de edificações entre as torres de transmissão, para fins de tráfego de microondas da Empresa.

MAPA – 01 LEGISLAÇÃO URBANÍSTICA E AMBIENTAL

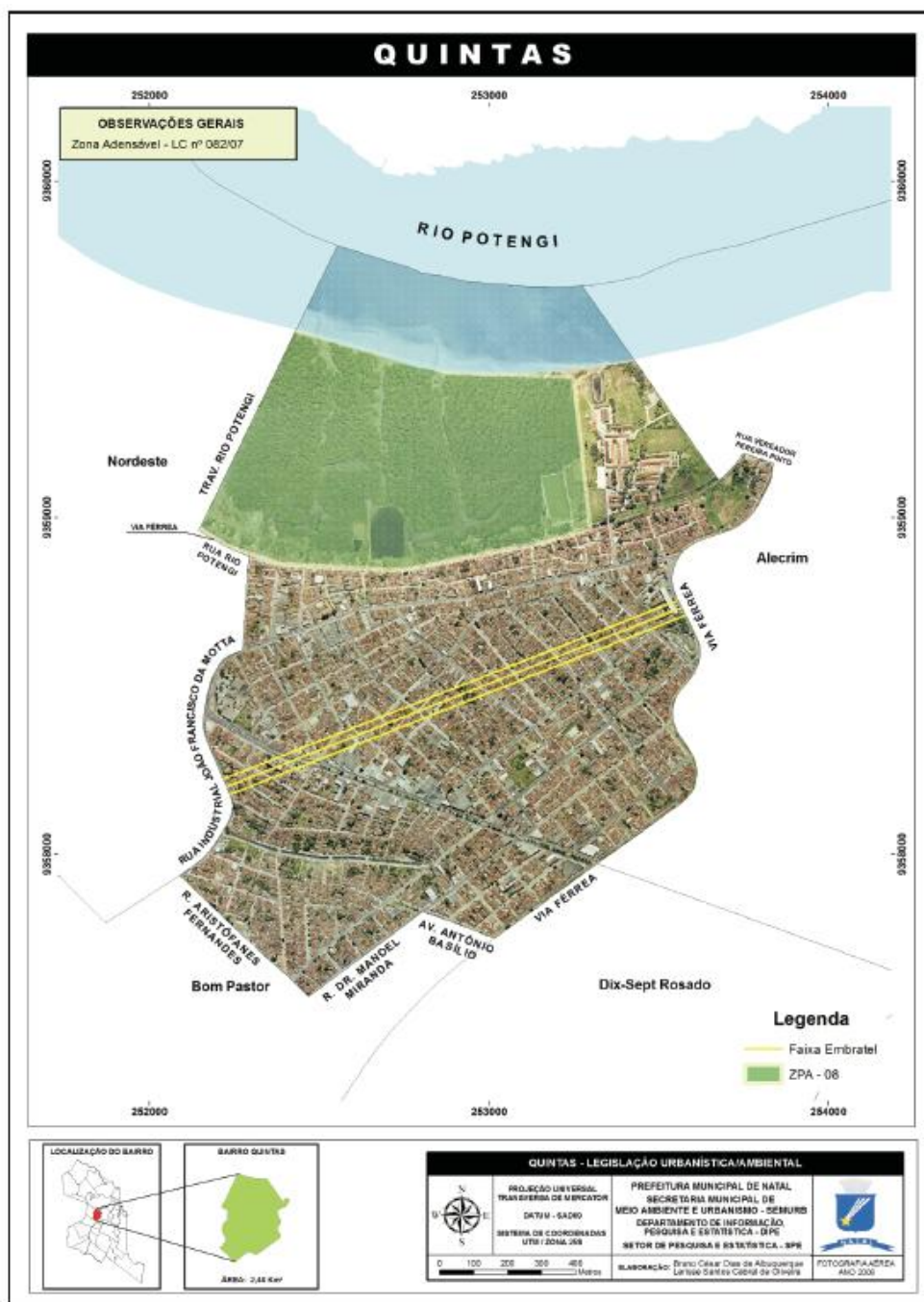

REGIÃO ADMINISTRATIVA OESTE

EVOLUÇÃO DA POPULAÇÃO:



Gráfico 01: Evolução da População das Quintas

Fonte: SEMURB - DIPE, com base nos dados do IBGE - Instituto Brasileiro de Estatística e Geografia, Censo de 1991, 2000, 2010 e contagem populacional de 1996, 2007. *Conforme Estimativa da População do Rio Grande do Norte (IBGE, 2017).

POPULAÇÃO POR FAIXAS ETÁRIAS - 2010 à 2027

ZONA OESTE/ Faixa Etária	Quintas					
	2010		2017		2027	
	Homens	Mulheres	Homens	Mulheres	Homens	Mulheres
00 - 01	175	193	122	149	77	110
01 - 04	743	667	535	459	356	286
05 - 09	931	963	668	738	442	537
10 - 14	1167	1192	973	972	798	772
15 - 19	1257	1201	1017	917	800	664
20 - 24	1276	1301	1120	1110	990	940
25 - 29	1202	1194	1149	1086	1147	1009
30 - 34	1054	1125	960	951	894	795
35 - 39	861	998	715	824	584	667
40 - 44	872	1046	887	1035	968	1085
45 - 49	827	1001	1042	1105	1542	1353
50 - 54	630	806	648	779	719	789
55 - 59	466	674	489	678	557	728
60 - 64	400	596	429	610	505	670
65 - 69	285	524	292	574	320	694
70 - 74	211	394	197	374	190	370
75 - 79	164	322	130	303	100	295
80 + idade	206	451	190	528	179	702
	12727	14648	11564	13190	11168	12466

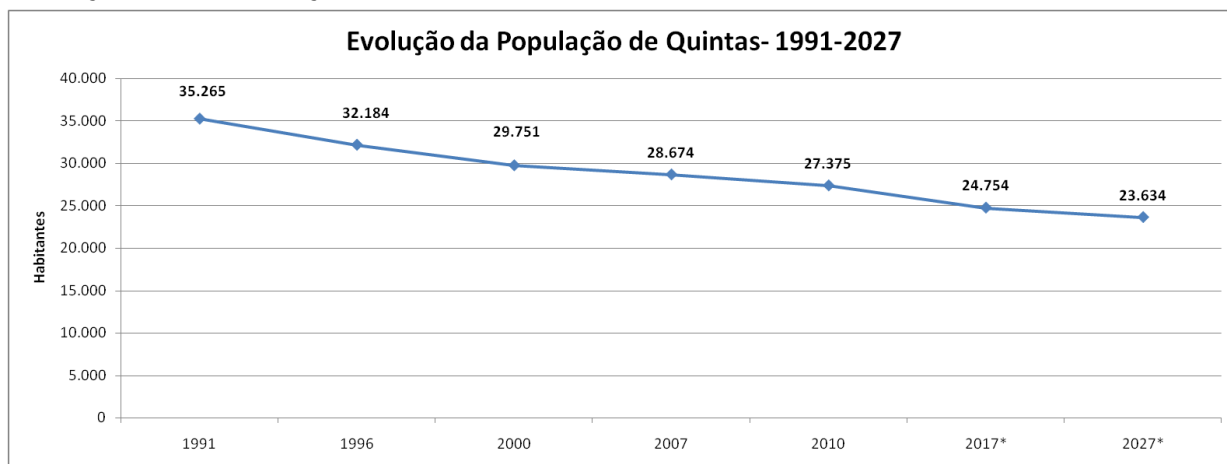
Tabela 01: População por faixa etária

Fonte: SEMURB – DIPE com dados do-IBGE (Censo 2000 e 2010) e estimativas IBGE para 2017 e 2027



Gráfico 02: Pirâmide Etária das Quintas

Fonte: SEMURB- DIPE com base em dados do IBGE (Censo 2000 e 2010).

*Conforme Estimativa da População do Rio Grande do Norte (IBGE, 2017).

CARACTERÍSTICAS DO ENTORNO DOS DOMICÍLIOS – 2010

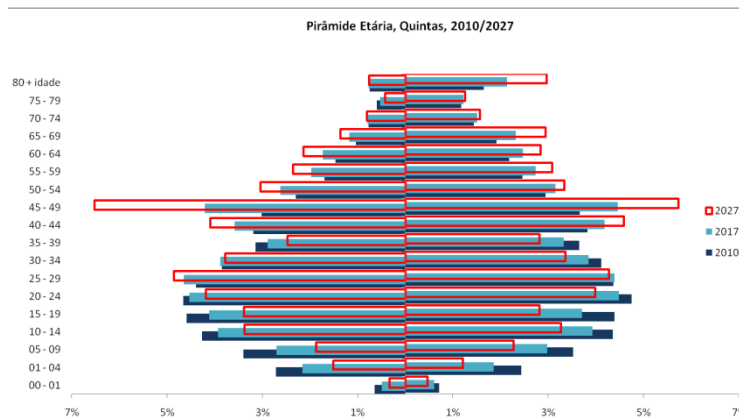
Quintas			
Característica	EXISTE	NÃO EXISTE	TOTAL
IDENTIFICAÇÃO DE LOGRADOURO (%)	30,85	69,15	100,00
ILUMINAÇÃO PÚBLICA (%)	97,28	2,72	100,00
PAVIMENTAÇÃO (%)	96,94	3,06	100,00
CALÇADA (%)	94,34	5,66	100,00
MEIO-FIO/GUIA (%)	90,97	9,03	100,00
BUEIRO/BOCA-DE-LOBO (%)	5,70	94,30	100,00
RAMPA PARA CADEIRANTE (%)	0,00	100,00	100,00
ARBORIZAÇÃO (%)	52,81	47,19	100,00
ESGOTO A CÉU ABERTO (%)	34,94	65,06	100,00
LIXO ACUMULADO NOS LOGRADOUROS (%)	2,44	97,56	100,00

Tabela 02: Características do entorno dos domicílios das Quintas

Fonte: SEMURB - DIPE, com base nos dados do Instituto Brasileiro de Geografia e Estatística-IBGE (Censo 2010).

REGIÃO ADMINISTRATIVA OESTE

ASPECTOS SOCIOECONÔMICOS DO BAIRRO:

RENDA PER CAPITA NOS DOMICÍLIOS PARTICULARES PERMANENTES

BAIRRO QUINTAS	
RENDA MENSAL DOMICILIAR PER CAPITA	%
Até 1/8 de salário mínimo	1,82
Mais de 1/8 a 1/4 de salário mínimo	7,79
Mais de 1/4 a 1/2 salário mínimo	22,54
Mais de 1/2 a 1 salário mínimo	35,07
Mais de 1 a 2 salários mínimos	21,71
Mais de 2 a 3 salários mínimos	4,22
Mais de 3 a 5 salários mínimos	2,41
Mais de 5 a 10 salários mínimos	0,64
Mais de 10 salários mínimos	0,10
Sem rendimento	3,61
Sem declaração	0,09
Total	100



Tabela 03: Renda per capita por faixa de salário mínimo
Fonte: SEMURB - DIPE com dados do -IBGE (Censo 2010).

Gráfico 03: Renda per capita por faixa de salário mínimo
Fonte: SEMURB - DIPE com dados do -IBGE (Censo 2010).

INFRAESTRUTURA E EQUIPAMENTOS URBANOS:

UNIDADES DE ENSINO – 2016

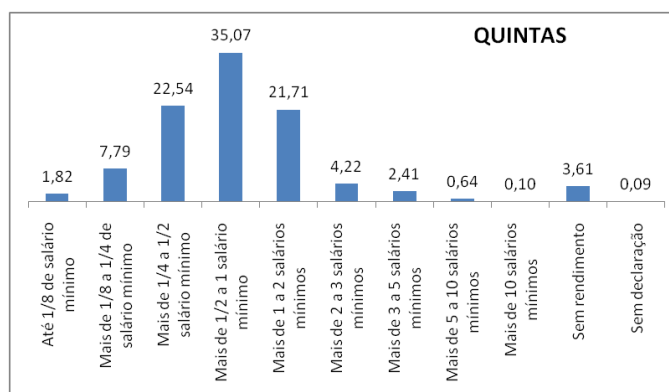
BAIRRO	DEP.ADM.	ESTABELECIMENTO	ENDEREÇO	Creche	Pre-Escola	ENSINO FUNDAMENTAL	ENSINO MÉDIO	ENSINO FUNDAMENTAL Adulto	ENSINO MÉDIO Adulto
Quintas	CMEI	CMEI MISSIONARIO ODILON DOS SANTOS	RUA DOS PAIANAZES	44	47	0	0	0	0
		CMEI PROFA MARIA DO SOCORRO LIMA	RUA DOS PAIATIS	0	44	0	0	0	0
		CMEI BOM SAMARITANO	RUA MARCOS CAVALCANTE	124	126	0	0	0	0
	Crecher Privado	ASSOCIACAO NOSSA SENHORA DAS DORES	RUA RIO POTENGI	25	47	0	0	0	0
	Escola Estadual	EE DR GRACILIANO LORDAO ENS 1 GRAU	RUA DOS PEGAS	0	0	227	0	0	0
		EE FELIZARDO MOURA ENS 1 E 2 GRAUS	RUA DOUTOR MARIO NEGOCIO	0	0	169	159	0	0
		EE PROFA MARIA MONTEZUMA ENS DE 1 G	RUA MANOEL ANDRADE	0	0	0	0	84	0
	Escola Municipal	EE PROF THEODULO CAMARA ENS 1 GRAU	RUA SAO GERALDO	0	0	0	0	61	0
		ESC MUL FERREIRA ITAJUBA ENS DE 1º GRAU	RUA DOS PEGAS	0	0	708	0	124	0
		ESC MUL PROF BERILO WANDERLEY	RUA DOS PAIANAZES	0	0	313	0	183	0
	Escola Particular	ESC MUL NOSSA SRA DAS DORES	RUA RIO POTENGI	0	0	121	0	0	0
		ESC MUL PROFA ANGELICA DE ALMEIDA MOURA	RUA PREFEITO GENTIL FERREIRA	0	0	171	0	0	0
		COLEGIO E CURSO PROF JOAO FERREIRA CAMPOS	RUA COEMACU	24	47	256	46	0	0
		CENTRO EDUCACIONAL EQUILIBRIO	RUA MANOEL ANDRE	0	52	162	0	0	0
		JARDIM ESCOLA PEQUENO GURI	RUA RIO NORTE	4	9	25	0	0	0
	COLEGIO ANCORA	RUA DO OUVIDOR	7	6	58	0	0	0	
AMO COLEGIO E CURSO	RUA DOS PEGAS	9	30	128	0	0	0		

Tabela 04: Unidades de Ensino do Bairro das Quintas

Fonte: SEMURB - DIPE, com base nos dados da SEEC - Secretaria de Estadoda Educação e da Cultura/RN – 2016

UNIDADES SEGURANÇA PÚBLICA – 2016

BAIRRO	TIPO	DELEGACIA	ENDEREÇO
Quintas	DELEGACIA DISTRITAL	7ª Distrito de Polícia Civil	R. Paiatis, 1844

Tabela 05: Unidades de Segurança Pública das Quintas

Fonte: SEMURB - DIPE, com base nos dados da SESED - Secretaria de Estado da Segurança Pública e da Defesa Social/RN - 2016.

REGIÃO ADMINISTRATIVA OESTE

UNIDADES DE SAÚDE – 2016

BAIRRO	UNIDADE DE SAUDE	PRESTADORA	ENDEREÇO
Quintas	HOSPITAL	Hospital Dr. Luiz Antônio	Rua Dr. Mario Negocio, n? 2267
		Hospital Giselda Trigueiro	Rua Conego Monte, 110
	LABORATORIO	laboratório central dr. almino fernandes/ LACEN	R. Cônego Monte, 410
	UNIDADE BÁSICA DE SAÚDE	USF BAIRRO NORDESTE	R. DA BELA VISTA, 270
		USF QUINTAS	TV LUIZ SAMPAIO, 712
		USB QUINTAS	R. DOS PAIATIS

Tabela 06: Unidades de Saúde das Quintas

Fonte: SEMURB - DIPE, com base nos dados da SMS - Secretaria Municipal de Saúde - 2016.

EQUIPAMENTOS URBANOS – 2015

BAIRRO	EQUIPAMENTO	NOME	ENDEREÇO	
Quintas	Feira	Feira das Quintas	Rua São Geraldo	
	Lavanderia	Lavanderia das Quintas	Rua dos Paiatis c/ Rua Rio das Lavadeiras	
	Mercado das Quintas	Mercado das Quintas	Rua São Geraldo	
	Praças	Praça Marechal Rondon	Praça Marechal Rondon	Rua Cônego Monte c/ Rua Dr. Mário Negócio
		Praça Campos Limpos	Praça Campos Limpos	Rua Campos Limpos c/ Rua Marcílio Dias
		Praça das Costureiras	Praça das Costureiras	Rua Manoel Andrade c/ Avenida Bernardo Vieira
		Praça Potengi	Praça Potengi	Rua Rio Potengi c/ 2ª Travessa Campos Limpos
		Praça Ecológica Severino Cordeiro Folclorista	Praça Ecológica Severino Cordeiro Folclorista	Rua Manoel Andrade / Rua Coemaçu
Praça sem nome	Praça sem nome	Rua Aristófaes Fernandes / Rua Vereador José Pinto Freire		

Tabela 07: Equipamentos Urbanos das Quintas

Fonte: SEMURB - DIPE, com base nos dados da SEMSUR – Secretaria Municipal de Serviços Urbanos - 2015.

UNIDADES DE DESPORTO – 2016

BAIRRO	EQUIPAMENTO DESPORTIVO	ENDEREÇO
Quintas	Quadra	RUA DOS PEGAS
		RUA COEMAÇU C/ MANOEL ANDRADE

Tabela 08: Unidades de Desporto das Quintas

Fonte: SEMURB - DIPE, com base nos dados da SEL - Secretaria Municipal de Esporte e Lazer - 2016.

HABITAÇÃO E SITUAÇÃO FUNDIÁRIA:

CONJUNTOS HABITACIONAIS– 2016

BAIRRO	CONJUNTO	UNID. HAB	POPULAÇÃO
QUINTAS		Não Tem	

Tabela 09: Conjuntos Habitacionais das Quintas

Fonte: SEMURB –DIPE E DGSIG– 2016

AGLOMERADOS SUBNORMAIS - 2010

BAIRRO	AGLOMERADO SUBNORMAL	DOMICÍLIOS PARTICULARES OCUPADOS	POPULAÇÃO RESIDENTE EM DOMICÍLIOS PARTICULARES OCUPADOS	MÉDIA DE MORADORES EM DOMICÍLIOS PARTICULARES OCUPADOS
QUINTAS	Novo Horizonte	1.065	3.843	3,61

Tabela 10: Aglomerados Subnormais das Quintas

Fonte: SEMURB - DIPE, com base nos dados do Instituto Brasileiro de Geografia e Estatística-IBGE (Censo 2010).

REGIÃO ADMINISTRATIVA OESTE

LOTEAMENTOS– 2016

BAIRRO	NOME	PROPRIETARIO
Quintas	71	M. Martins & Cia
	107	Rádio Nordeste Ltda
	12	Fundação da Casa Popular
	44	Imobiliária Potiguar Ltda
	72	Imobiliária Potiguar Ltda
	29	Maia, palatnik & Cia
	95	Aprígio Teixeira de Oliveira e esposa
	31	Imobiliária Potiguar Ltda
	125	Raimundo de França e esposa
	5A	Amaro Alves dos Santos
	29	Maia, Palatnik & Cia
	165	Alois Hunka e esposa
	47	-
	37	Luiz Gonzaga Barros, esposa e outros
	20	imobiliária Potiguar

Tabela 11: Loteamentos das Quintas

Fonte: SEMURB –DIPE e DGSIG - 2016