

**PREFEITURA MUNICIPAL DE NATAL**  
**SECRETARIA MUNICIPAL DE MEIO AMBIENTE E URBANISMO**



PREFEITURA DO  
**NATAL**  
A NOSSA CIDADE

SECRETARIA MUNICIPAL  
DO MEIO AMBIENTE E URBANISMO  
(SEMURB)

**MAPEAMENTOS USO DO SOLO PRODUZIDOS PELA SEMURB**  
**REVISÃO DO PLANO DIRETOR DE NATAL**  
(Lei Complementar Nº 082/2007)

**AUDÊNCIA PÚBLICA**

# USO BAIROS - NORTE

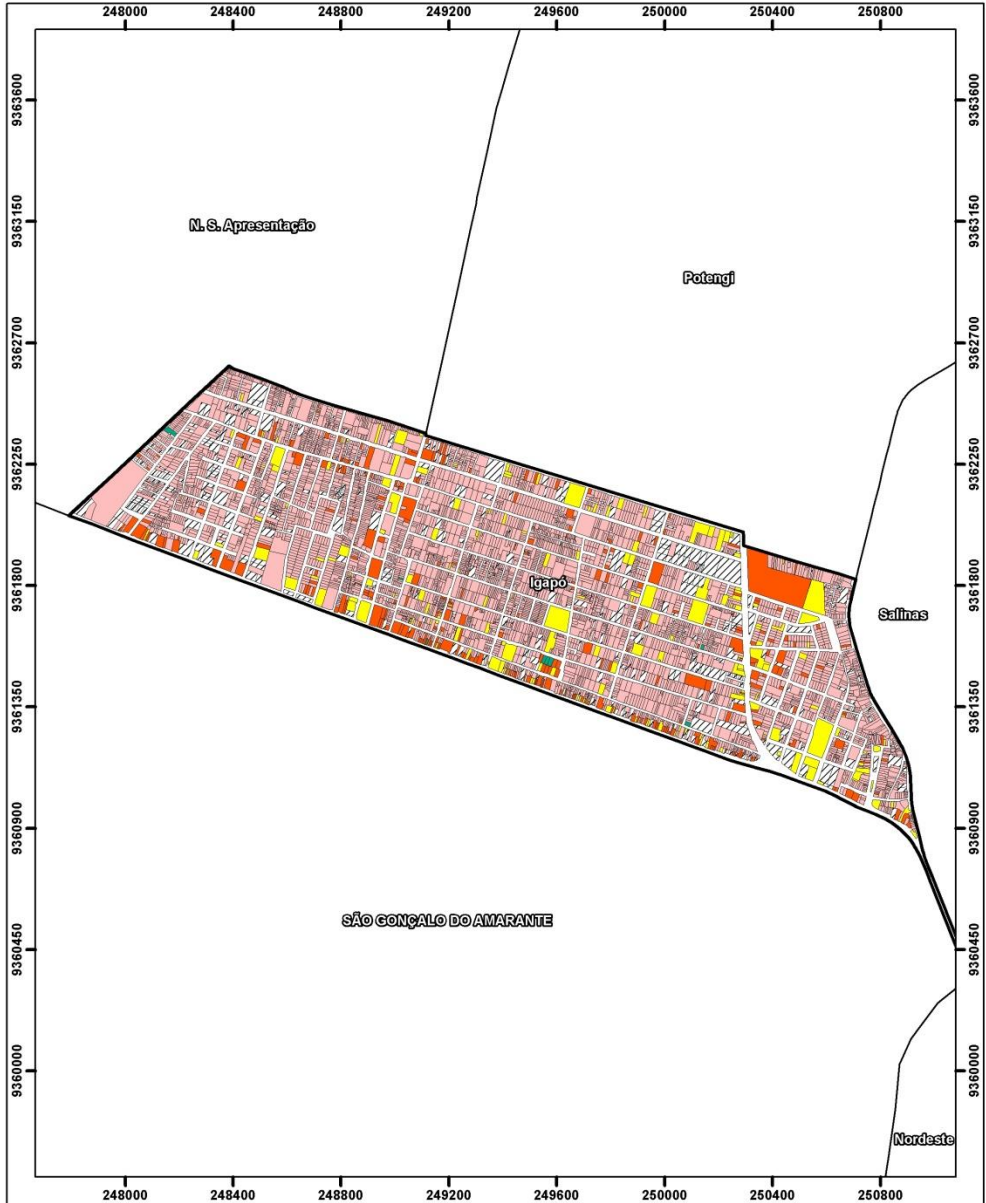

<p><b>PREFEITURA MUNICIPAL DE NATAL</b> SECRETARIA MUNICIPAL DE MEIO AMBIENTE E URBANISMO</p> <p><b>MAPA DE USO E OCUPAÇÃO POR LOTE DO BAIRRO IGAPÓ</b></p>	<p>LOCALIZAÇÃO MUNICIPAL:</p>	<p>LEGENDA:</p> <table border="0"> <tr> <td></td> <td>Nº de Pavimentos</td> <td>- 8,20%</td> </tr> <tr> <td></td> <td>VAZIO OU SEM DADOS</td> <td>- 5,16%</td> </tr> <tr> <td></td> <td>COMERCIAL</td> <td>- 3,03%</td> </tr> <tr> <td></td> <td>PREST.SERVICOS</td> <td>- 0,13%</td> </tr> <tr> <td></td> <td>INDUSTRIAL</td> <td>- 83,50%</td> </tr> <tr> <td></td> <td>RESIDENCIAL</td> <td></td> </tr> </table>		Nº de Pavimentos	- 8,20%		VAZIO OU SEM DADOS	- 5,16%		COMERCIAL	- 3,03%		PREST.SERVICOS	- 0,13%		INDUSTRIAL	- 83,50%		RESIDENCIAL		<p>Projeção Universal Transversa de Mercator DATUM - SIRGAS 2000 UTM - Zona 25S</p>
		Nº de Pavimentos	- 8,20%																		
	VAZIO OU SEM DADOS	- 5,16%																			
	COMERCIAL	- 3,03%																			
	PREST.SERVICOS	- 0,13%																			
	INDUSTRIAL	- 83,50%																			
	RESIDENCIAL																				
<p>EQUIPE TÉCNICA DE ELABORAÇÃO: DGSIG - Departamento de Geoinformação e Sistema de Informação Geográfica Elaboração: DGSIG. Apoio: SEMUT.</p>	<p>DATA DE ELABORAÇÃO: JUNHO/2018</p> <p>FONTE: IBGE, SEMURB e SEMUT.</p>	<p>ESCALA: 1:18.000</p> <p>MERIDIANO CENTRAL: 33W</p> <p>0 150 300 600 Meters</p>																			

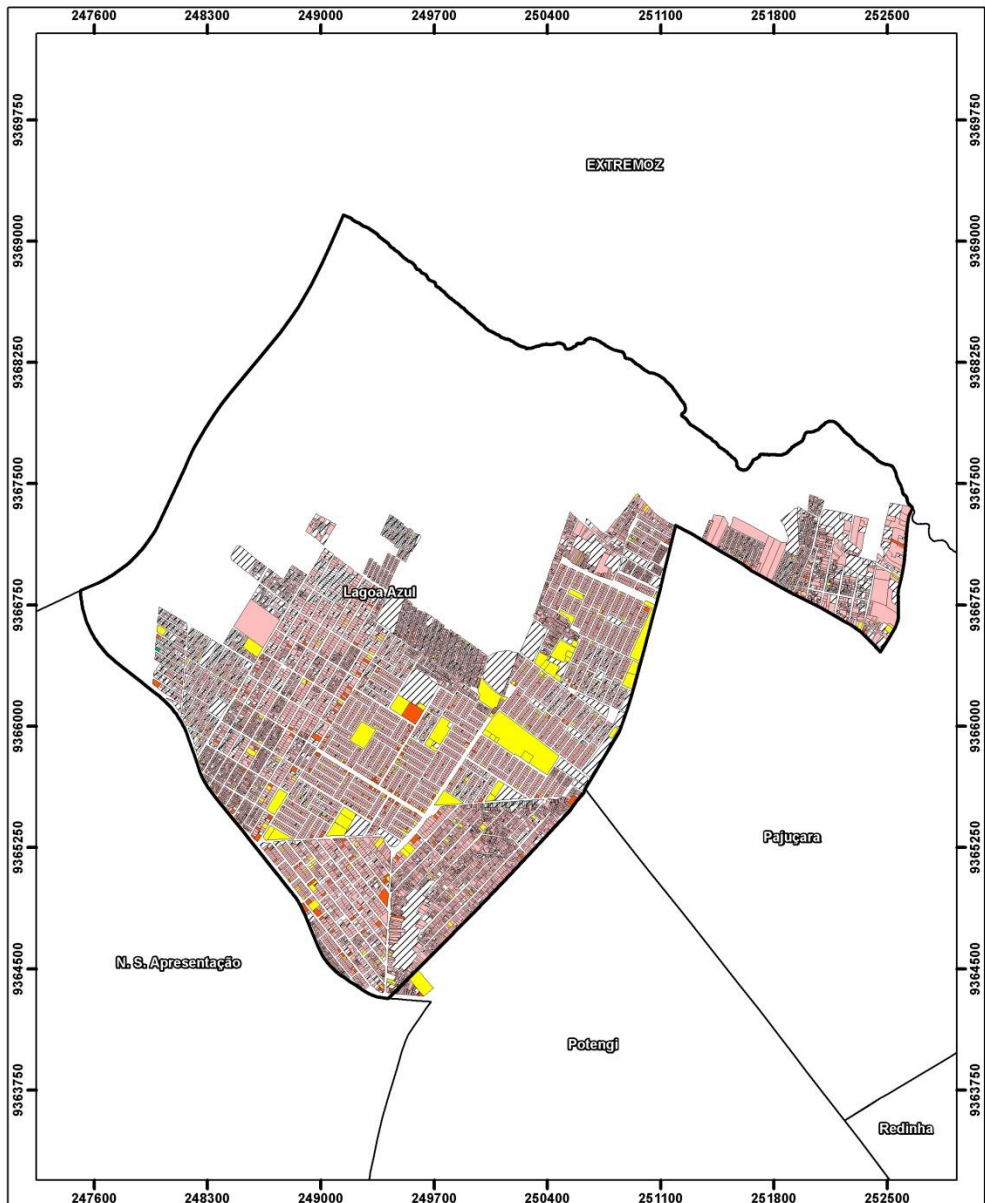

<p><b>PREFEITURA MUNICIPAL DE NATAL</b> SECRETARIA MUNICIPAL DE MEIO AMBIENTE E URBANISMO</p> <p><b>MAPA DE USO E OCUPAÇÃO POR LOTE DO BAIRRO LAGOA AZUL</b></p>	<p>LOCALIZAÇÃO MUNICIPAL:</p>	<p>LEGENDA:</p> <table border="0"> <tr> <td></td> <td>Nº de Pavimentos</td> <td>- 17,80%</td> </tr> <tr> <td></td> <td>VAZIO OU SEM DADOS</td> <td>- 2,00%</td> </tr> <tr> <td></td> <td>COMERCIAL</td> <td>- 1,48%</td> </tr> <tr> <td></td> <td>PREST.SERVICOS</td> <td>- 0,03%</td> </tr> <tr> <td></td> <td>INDUSTRIAL</td> <td>- 78,70%</td> </tr> <tr> <td></td> <td>RESIDENCIAL</td> <td></td> </tr> </table>		Nº de Pavimentos	- 17,80%		VAZIO OU SEM DADOS	- 2,00%		COMERCIAL	- 1,48%		PREST.SERVICOS	- 0,03%		INDUSTRIAL	- 78,70%		RESIDENCIAL		<p>Projeção Universal Transversa de Mercator DATUM - SIRGAS 2000 UTM - Zona 25S</p>
		Nº de Pavimentos	- 17,80%																		
	VAZIO OU SEM DADOS	- 2,00%																			
	COMERCIAL	- 1,48%																			
	PREST.SERVICOS	- 0,03%																			
	INDUSTRIAL	- 78,70%																			
	RESIDENCIAL																				
<p>EQUIPE TÉCNICA DE ELABORAÇÃO: DGSIG - Departamento de Geoinformação e Sistema de Informação Geográfica Elaboração: DGSIG. Apoio: SEMUT.</p>	<p>DATA DE ELABORAÇÃO: JUNHO/2018</p> <p>FONTE: IBGE, SEMURB e SEMUT.</p>	<p>ESCALA: 1:30.000</p> <p>MERIDIANO CENTRAL: 33W</p> <p>0 255 510 1020 Meters</p>																			



# USO BAIROS - NORTE

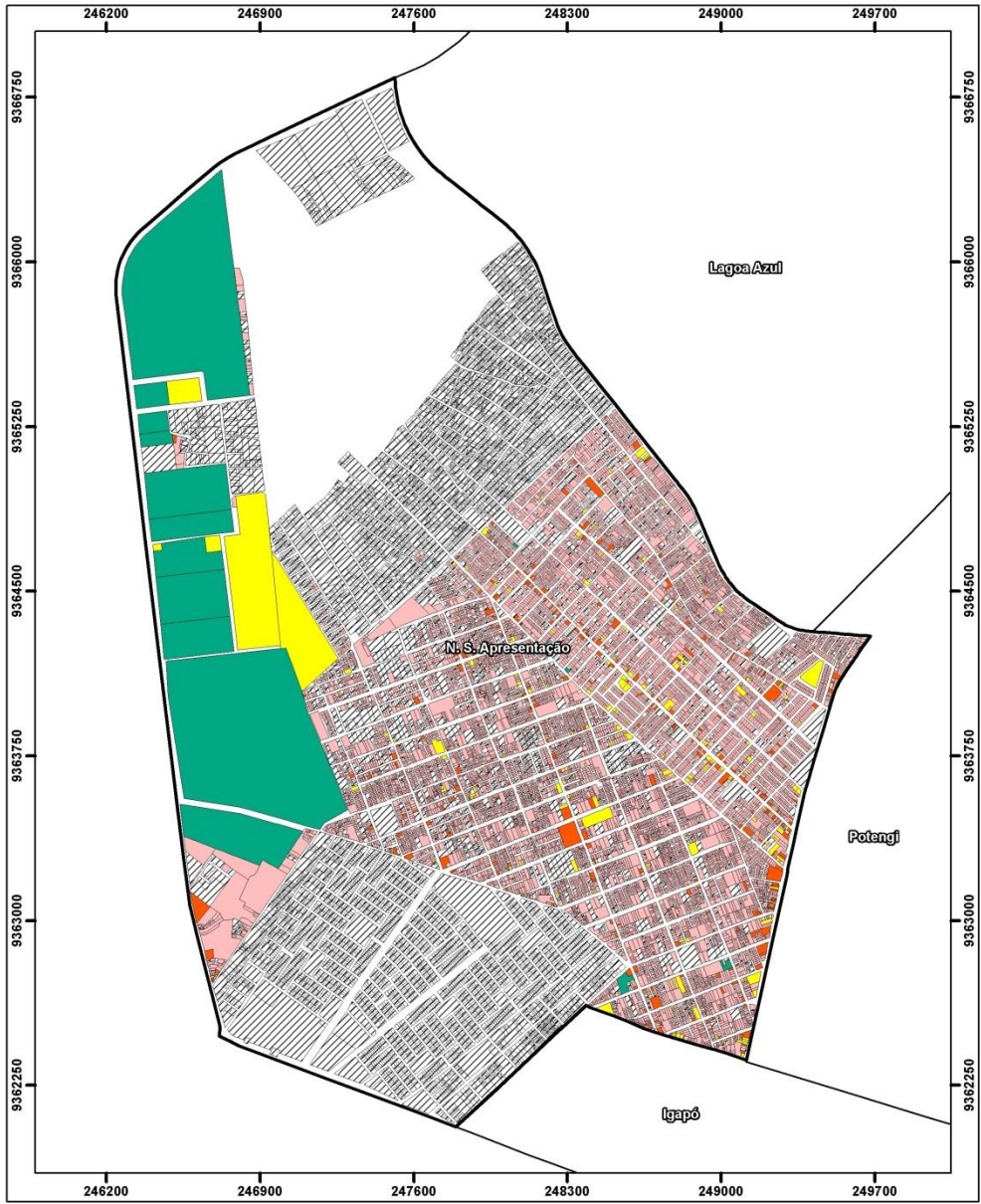

<p><b>PREFEITURA MUNICIPAL DE NATAL</b> SECRETARIA MUNICIPAL DE MEIO AMBIENTE E URBANISMO</p> <p><b>MAPA DE USO E OCUPAÇÃO POR LOTE DO BAIRRO N. S. DA APRESENTAÇÃO</b></p>		<p>LOCALIZAÇÃO MUNICIPAL</p>	<p>LEGENDA:</p> <ul style="list-style-type: none"> <li>Nº de Pavimentos</li> <li>VAZIO OU SEM DADOS - 41,31%</li> <li>COMERCIAL - 1,75%</li> <li>PREST.SERVICOS - 0,90%</li> <li>INDUSTRIAL - 0,10%</li> <li>RESIDENCIAL - 55,94%</li> </ul>	<p>Projeção Universal Transversa de Mercator DATUM - SIRGAS 2000 UTM - Zona 25S</p> <p>ESCALA: 1:22.000</p> <p>MERIDIANO CENTRAL: 33W</p> <p>0 187,5 375 750 Meters</p>
<p>EQUIPE TÉCNICA DE ELABORAÇÃO: DGSIG - Departamento de Geoinformação e Sistema de Informação Geográfica</p> <p>Elaboração: DGSIG. Apoio: SEMUT.</p>		<p>DATA DE ELABORAÇÃO: JUNHO/2018</p> <p>FONTE: IBGE, SEMURB e SEMUT.</p>		

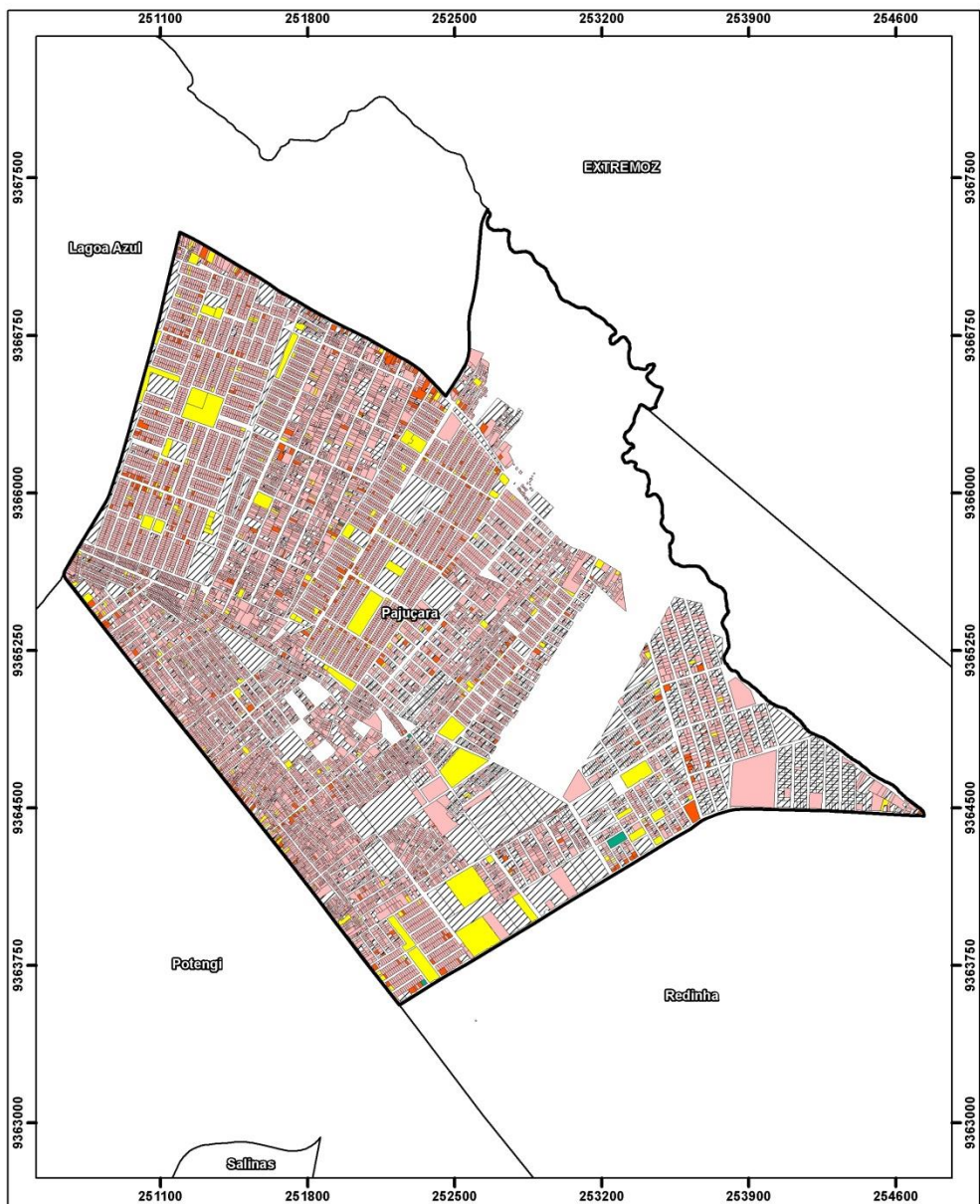

<p><b>PREFEITURA MUNICIPAL DE NATAL</b> SECRETARIA MUNICIPAL DE MEIO AMBIENTE E URBANISMO</p> <p><b>MAPA DE USO E OCUPAÇÃO POR LOTE DO BAIRRO PAJUÇARA</b></p>		<p>LOCALIZAÇÃO MUNICIPAL</p>	<p>LEGENDA:</p> <ul style="list-style-type: none"> <li>Nº de Pavimentos</li> <li>VAZIO OU SEM DADOS - 16,75%</li> <li>COMERCIAL - 2,48%</li> <li>PREST.SERVICOS - 1,53%</li> <li>INDUSTRIAL - 0,02%</li> <li>RESIDENCIAL - 79,21%</li> </ul>	<p>Projeção Universal Transversa de Mercator DATUM - SIRGAS 2000 UTM - Zona 25S</p> <p>ESCALA: 1:23.000</p> <p>MERIDIANO CENTRAL: 33W</p> <p>0 195 390 780 Meters</p>
<p>EQUIPE TÉCNICA DE ELABORAÇÃO: DGSIG - Departamento de Geoinformação e Sistema de Informação Geográfica</p> <p>Elaboração: DGSIG. Apoio: SEMUT.</p>		<p>DATA DE ELABORAÇÃO: JUNHO/2018</p> <p>FONTE: IBGE, SEMURB e SEMUT.</p>		



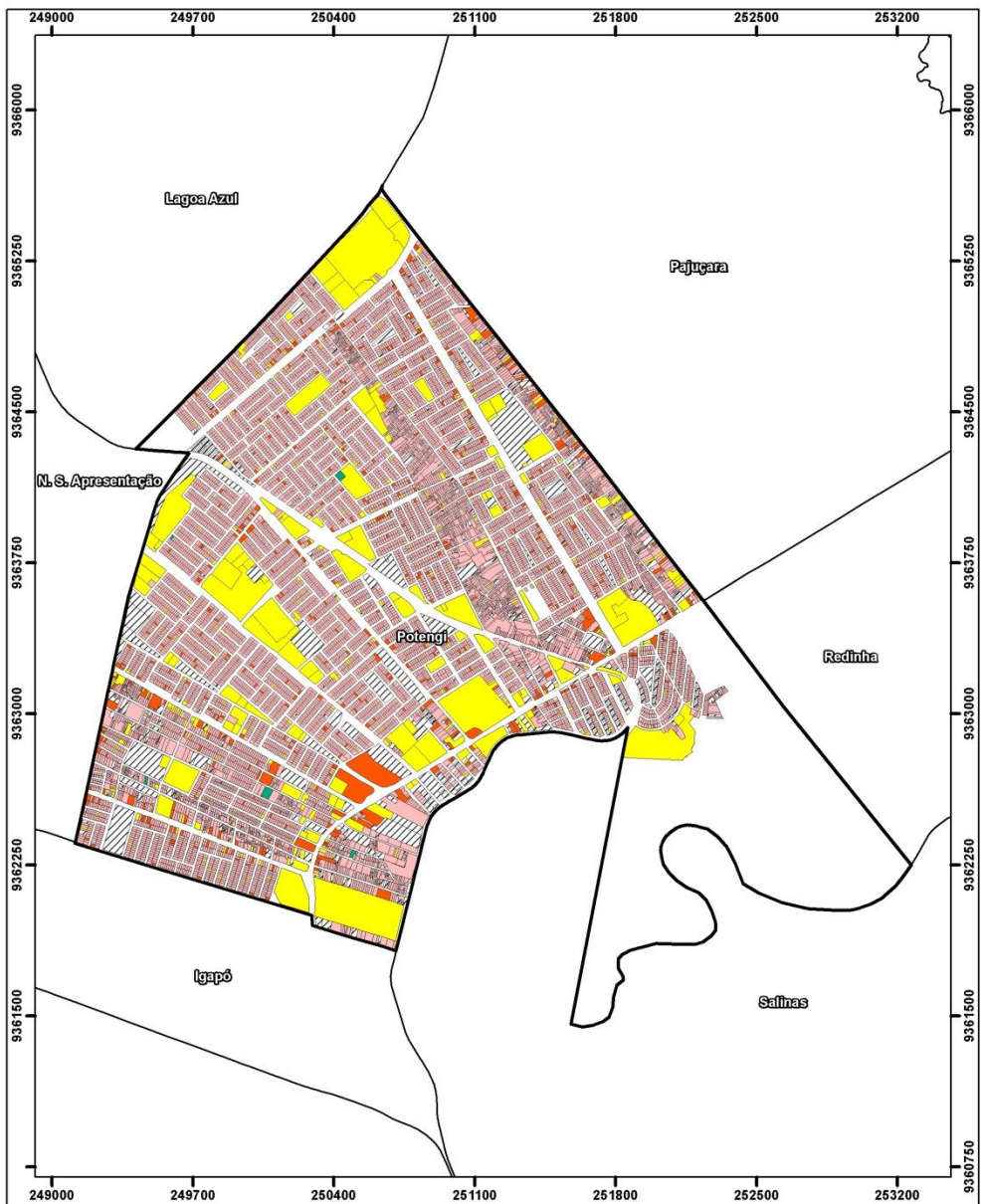

# USO BAIROS - NORTE

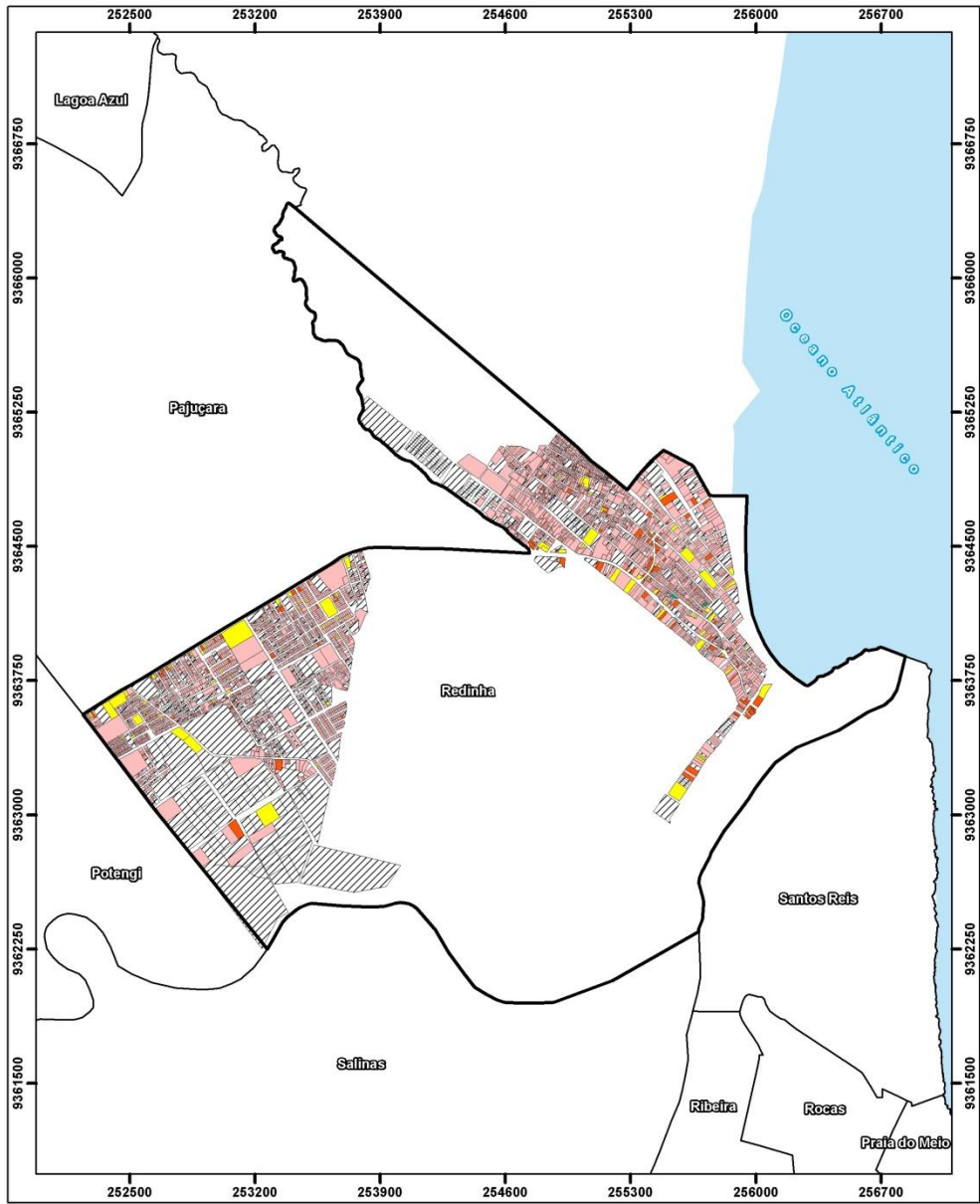

 <p><b>PREFEITURA MUNICIPAL DE NATAL</b> SECRETARIA MUNICIPAL DE MEIO AMBIENTE E URBANISMO</p>		<p>LOCALIZAÇÃO MUNICIPAL</p> 																
<p><b>MAPA DE USO E OCUPAÇÃO POR LOTE DO BAIRRO POTENGI</b></p>		<p>LEGENDA:</p> <table border="1"> <tr> <td></td> <td>Nº de Pavimentos VAZIO OU SEM DADOS</td> <td>- 4,67%</td> </tr> <tr> <td></td> <td>COMERCIAL</td> <td>- 3,90%</td> </tr> <tr> <td></td> <td>PREST.SERVICIOS</td> <td>- 2,77%</td> </tr> <tr> <td></td> <td>INDUSTRIAL</td> <td>- 0,05%</td> </tr> <tr> <td></td> <td>RESIDENCIAL</td> <td>- 88,61%</td> </tr> </table>			Nº de Pavimentos VAZIO OU SEM DADOS	- 4,67%		COMERCIAL	- 3,90%		PREST.SERVICIOS	- 2,77%		INDUSTRIAL	- 0,05%		RESIDENCIAL	- 88,61%
	Nº de Pavimentos VAZIO OU SEM DADOS	- 4,67%																
	COMERCIAL	- 3,90%																
	PREST.SERVICIOS	- 2,77%																
	INDUSTRIAL	- 0,05%																
	RESIDENCIAL	- 88,61%																
<p>EQUIPE TÉCNICA DE ELABORAÇÃO: DGSIG - Departamento de Geoinformação e Sistema de Informação Geográfica Elaboração: DGSIG. Apoio: SEMUT.</p>		<p>Projeção Universal Transversa de Mercator DATUM - SIRGAS 2000 UTM - Zona 25S</p>																
<p>DATA DE ELABORAÇÃO: JUNHO/2018</p>		<p>ESCALA: 1:24.000</p>																
<p>FONTES: IBGE, SEMURB e SEMUT.</p>		<p>MERIDIANO CENTRAL: 33W</p>																
																		







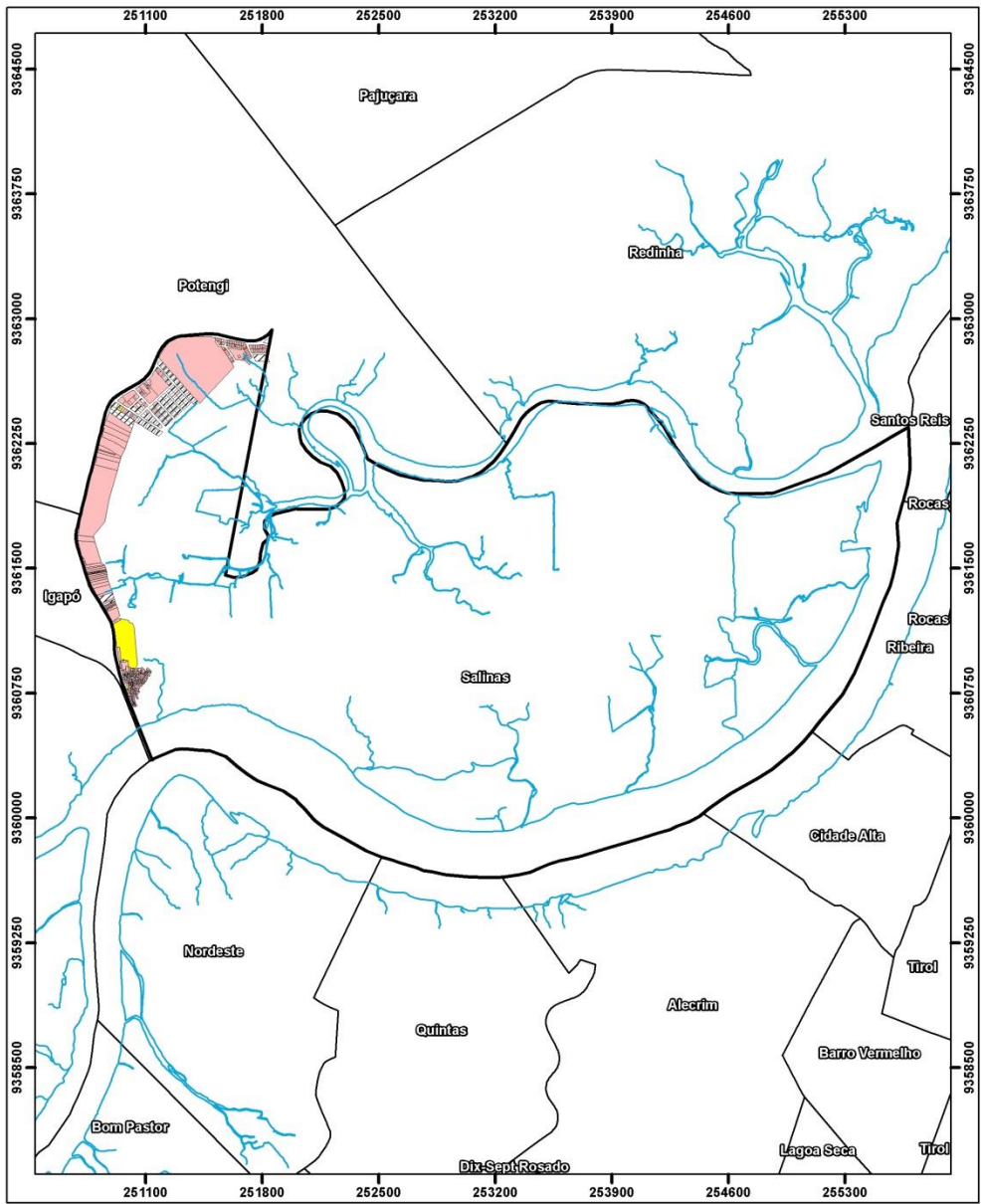

 <p><b>PREFEITURA MUNICIPAL DE NATAL</b> SECRETARIA MUNICIPAL DE MEIO AMBIENTE E URBANISMO</p>		<p>LOCALIZAÇÃO MUNICIPAL</p> 																
<p><b>MAPA DE USO E OCUPAÇÃO POR LOTE DO BAIRRO REDINHA</b></p>		<p>LEGENDA:</p> <table border="1"> <tr> <td></td> <td>Nº de Pavimentos VAZIO OU SEM DADOS</td> <td>- 21,27%</td> </tr> <tr> <td></td> <td>COMERCIAL</td> <td>- 2,88%</td> </tr> <tr> <td></td> <td>PREST.SERVICIOS</td> <td>- 2,00%</td> </tr> <tr> <td></td> <td>INDUSTRIAL</td> <td>- 0,04%</td> </tr> <tr> <td></td> <td>RESIDENCIAL</td> <td>- 73,81%</td> </tr> </table>			Nº de Pavimentos VAZIO OU SEM DADOS	- 21,27%		COMERCIAL	- 2,88%		PREST.SERVICIOS	- 2,00%		INDUSTRIAL	- 0,04%		RESIDENCIAL	- 73,81%
	Nº de Pavimentos VAZIO OU SEM DADOS	- 21,27%																
	COMERCIAL	- 2,88%																
	PREST.SERVICIOS	- 2,00%																
	INDUSTRIAL	- 0,04%																
	RESIDENCIAL	- 73,81%																
<p>EQUIPE TÉCNICA DE ELABORAÇÃO: DGSIG - Departamento de Geoinformação e Sistema de Informação Geográfica Elaboração: DGSIG. Apoio: SEMUT.</p>		<p>Projeção Universal Transversa de Mercator DATUM - SIRGAS 2000 UTM - Zona 25S</p>																
<p>DATA DE ELABORAÇÃO: JUNHO/2018</p>		<p>ESCALA: 1:27.000</p>																
<p>FONTES: IBGE, SEMURB e SEMUT.</p>		<p>MERIDIANO CENTRAL: 33W</p>																
																		



# USO BAIROS - NORTE



 <p><b>PREFEITURA MUNICIPAL DE NATAL</b> SECRETARIA MUNICIPAL DE MEIO AMBIENTE E URBANISMO</p> <p><b>MAPA USO E OCUPAÇÃO POR LOTE DO BAIRRO SALINAS</b></p>	<p>LOCALIZAÇÃO MUNICIPAL</p> 	<p>LEGENDA:</p> <ul style="list-style-type: none"> <li> Nº de Pavimentos</li> <li> VAZIO OU SEM DADOS - 24,52%</li> <li> COMERCIAL - 0,95%</li> <li> PREST.SERVICOS - 0,95%</li> <li> RESIDENCIAL - 73,57%</li> </ul>	<p>Projeção Universal Transversa de Mercator DATUM - SIRGAS 2000 UTM - Zona 25S</p>
	<p>EQUIPE TÉCNICA DE ELABORAÇÃO: DGSIG - Departamento de Geoinformação e Sistema de Informação Geográfica Elaboração: DGSIG Apoio: SEMUT.</p>	<p>DATA DE ELABORAÇÃO: JUNHO/2018</p> <p>FONTE: IBGE, SEMURB e SEMUT.</p>	<p>ESCALA: 1:29.000</p> <p>MERIDIANO CENTRAL: 33W</p> <p>0 245 490 980 Meters</p>

# USO BAIROS - SUL

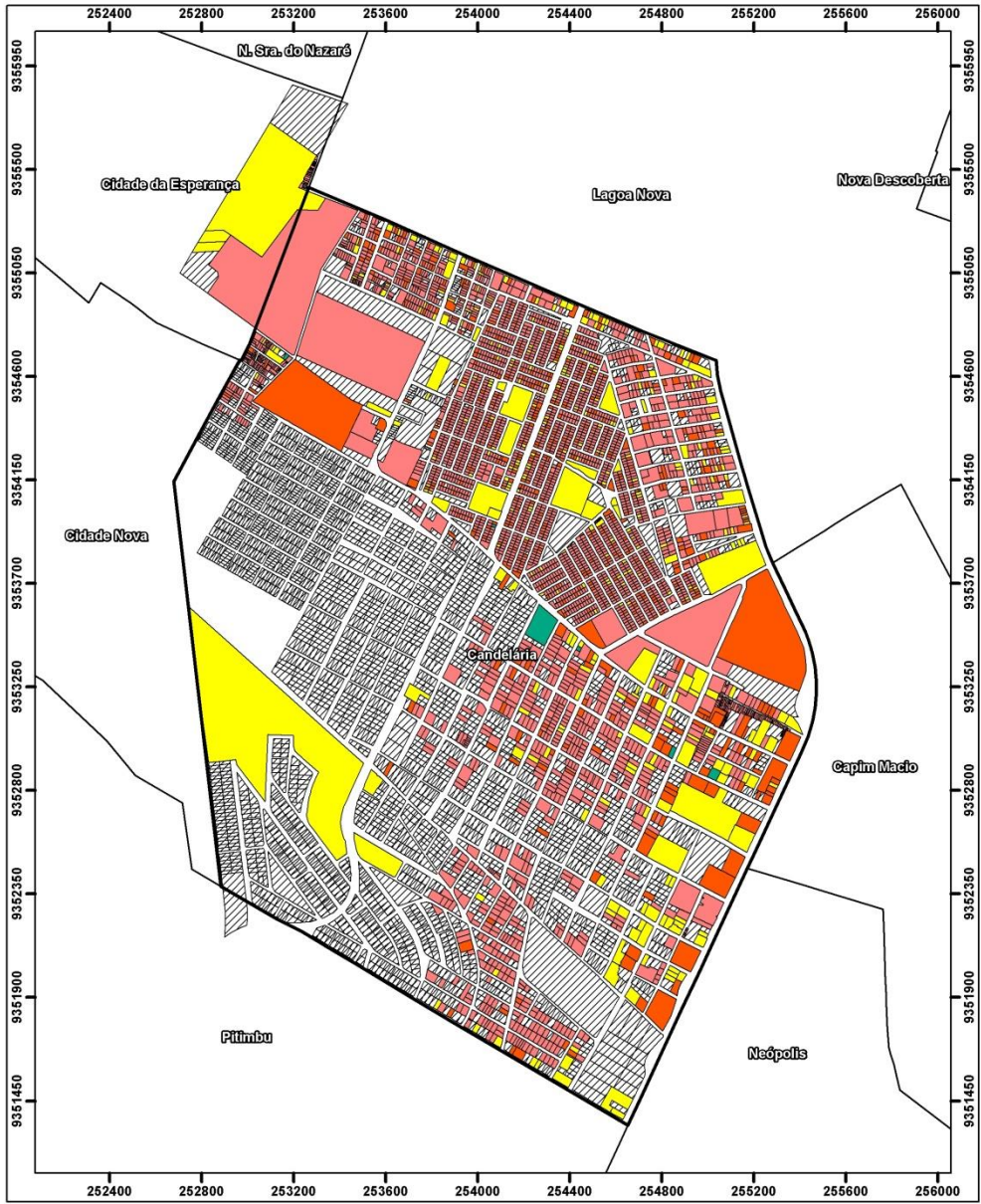

<p><b>PREFEITURA MUNICIPAL DE NATAL</b> SECRETARIA MUNICIPAL DE MEIO AMBIENTE E URBANISMO</p> <p><b>MAPA DE USO E OCUPAÇÃO POR LOTE DO BAIRRO CANDELÁRIA</b></p>	<p>LOCALIZAÇÃO MUNICIPAL:</p>	<p>LEGENDA:</p> <ul style="list-style-type: none"> <li> VAZIO OU SEM DADOS - 39,90%</li> <li> COMERCIAL - 7,53%</li> <li> PREST.SERVICOS - 5,03%</li> <li> INDUSTRIAL - 0,11%</li> <li> RESIDENCIAL - 47,43%</li> </ul>	<p>Projeção Universal Transversa de Mercator DATUM - SIRGAS 2000 UTM - Zona 25S</p>
	<p>EQUIPE TÉCNICA DE ELABORAÇÃO: DGSIG - Departamento de Geoinformação e Sistema de Informação Geográfica Elaboração: DGSIG. Apoio: SEMUT.</p>	<p>DATA DE ELABORAÇÃO: JUNHO/2018</p> <p>FONTE: IBGE, SEMURB e SEMUT.</p>	<p>ESCALA: 1:21.000</p> <p>MERIDIANO CENTRAL: 33W</p> <p>0 175 350 700 Meters</p>

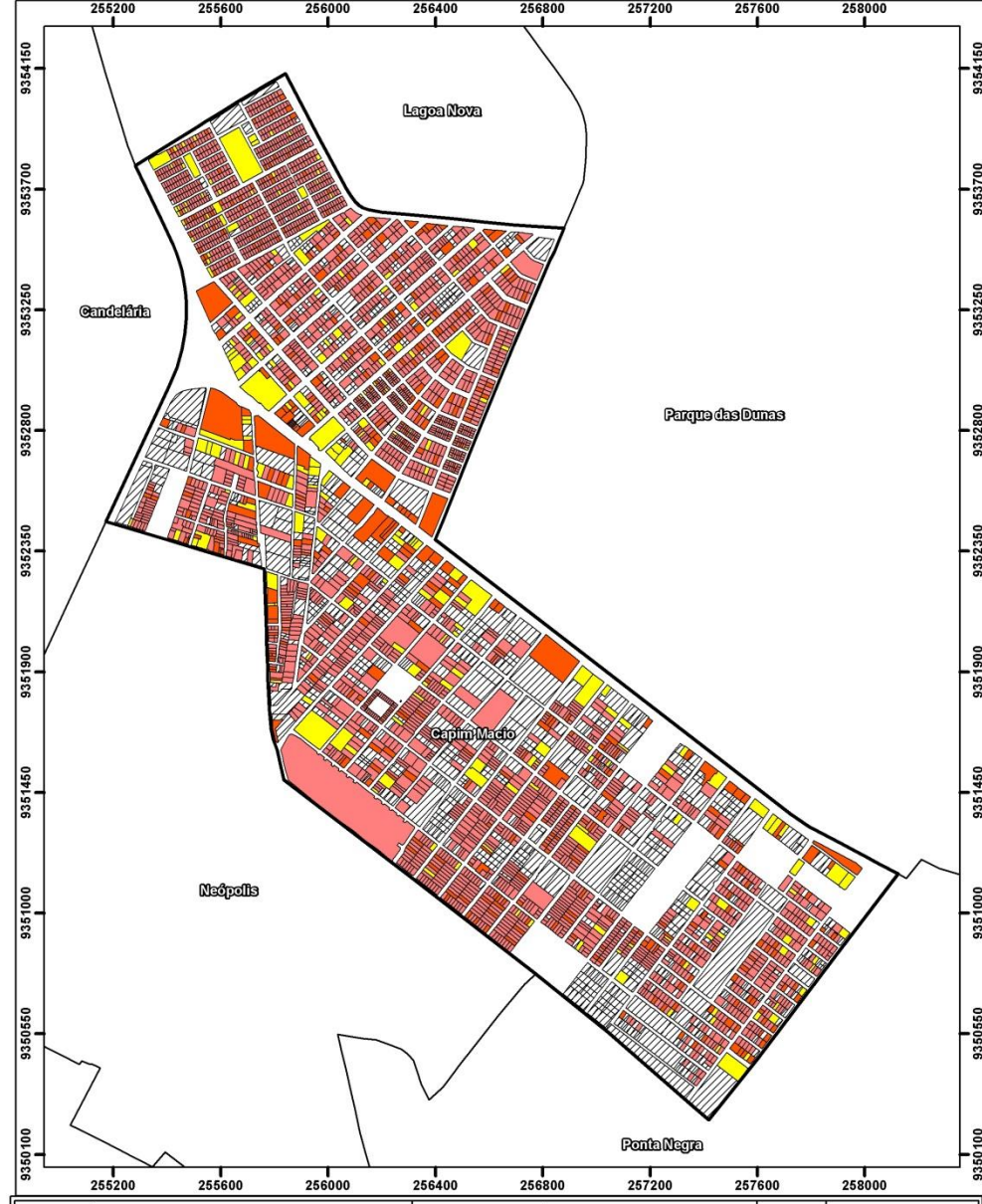

<p><b>PREFEITURA MUNICIPAL DE NATAL</b> SECRETARIA MUNICIPAL DE MEIO AMBIENTE E URBANISMO</p> <p><b>MAPA DE USO E OCUPAÇÃO POR LOTE DO BAIRRO CAPIM MACIO</b></p>	<p>LOCALIZAÇÃO MUNICIPAL:</p>	<p>LEGENDA:</p> <ul style="list-style-type: none"> <li> VAZIO OU SEM DADOS - 16,62%</li> <li> COMERCIAL - 10,52%</li> <li> PREST.SERVICOS - 5,19%</li> <li> RESIDENCIAL - 67,47%</li> </ul>	<p>Projeção Universal Transversa de Mercator DATUM - SIRGAS 2000 UTM - Zona 25S</p>
	<p>EQUIPE TÉCNICA DE ELABORAÇÃO: DGSIG - Departamento de Geoinformação e Sistema de Informação Geográfica Elaboração: DGSIG. Apoio: SEMUT.</p>	<p>DATA DE ELABORAÇÃO: JUNHO/2018</p> <p>FONTE: IBGE, SEMURB e SEMUT.</p>	<p>ESCALA: 1:18.000</p> <p>MERIDIANO CENTRAL: 33W</p> <p>0 150 300 600 Meters</p>



# USO BAIROS - SUL



REVISÃO  
PLANO DIRETOR DE NATAL

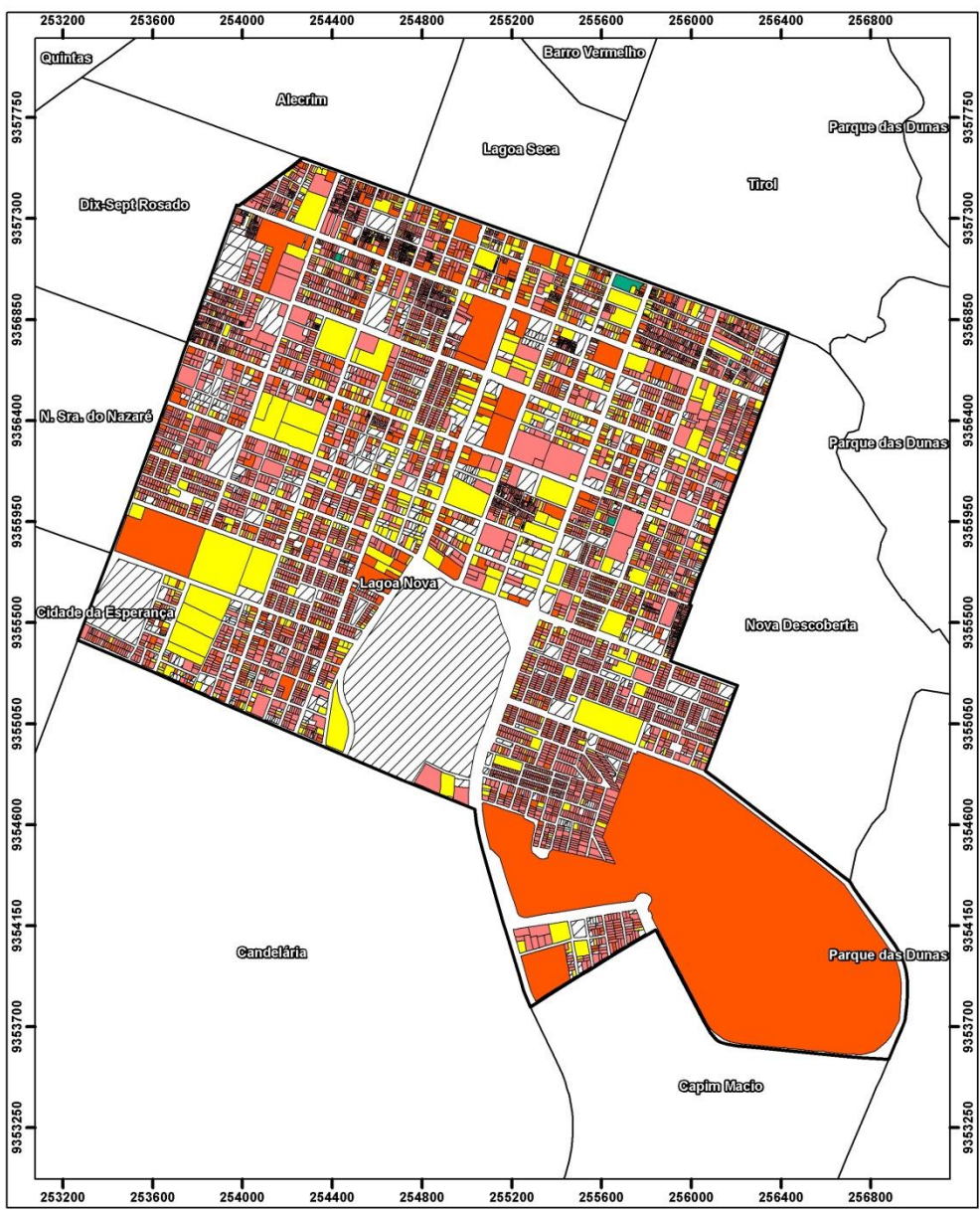

<p><b>PREFEITURA MUNICIPAL DE NATAL</b> SECRETARIA MUNICIPAL DE MEIO AMBIENTE E URBANISMO</p> <p><b>MAPA DE USO E OCUPAÇÃO POR LOTE DO BAIRRO LAGOA NOVA</b></p>	<p>LOCALIZAÇÃO MUNICIPAL</p>	<p>LEGENDA:</p> <ul style="list-style-type: none"> <li><span style="display: inline-block; width: 10px; height: 10px; border: 1px solid black; background-color: white; margin-right: 5px;"></span> VAZIO OU SEM DADOS - 9,49%</li> <li><span style="display: inline-block; width: 10px; height: 10px; background-color: red; margin-right: 5px;"></span> COMERCIAL - 13,98%</li> <li><span style="display: inline-block; width: 10px; height: 10px; background-color: yellow; margin-right: 5px;"></span> PREST.SERVICIOS - 10,97%</li> <li><span style="display: inline-block; width: 10px; height: 10px; background-color: green; margin-right: 5px;"></span> INDUSTRIAL - 0,01%</li> <li><span style="display: inline-block; width: 10px; height: 10px; background-color: orange; margin-right: 5px;"></span> RESIDENCIAL - 65,45%</li> </ul>	<p>Projeção Universal Transversa de Mercator DATUM - SIRGAS 2000 UTM - Zona 25S</p>
	<p>ESCALA: 1:21.500</p> <p>MERIDIANO CENTRAL: 33W</p> <p>0 180 360 720 Meters</p>	<p>Projeção Universal Transversa de Mercator DATUM - SIRGAS 2000 UTM - Zona 25S</p>	
<p>EQUIPE TÉCNICA DE ELABORAÇÃO: DGSIG - Departamento de Geoinformação e Sistema de Informação Geográfica Elaboração: DGSIG. Apoio: SEMUT.</p>	<p>DATA DE ELABORAÇÃO: JUNHO/2018</p> <p>FONTE: IBGE, SEMURB e SEMUT.</p>	<p>Projeção Universal Transversa de Mercator DATUM - SIRGAS 2000 UTM - Zona 25S</p>	<p>ESCALA: 1:14.500</p> <p>MERIDIANO CENTRAL: 33W</p> <p>0 120 240 480 Meters</p>

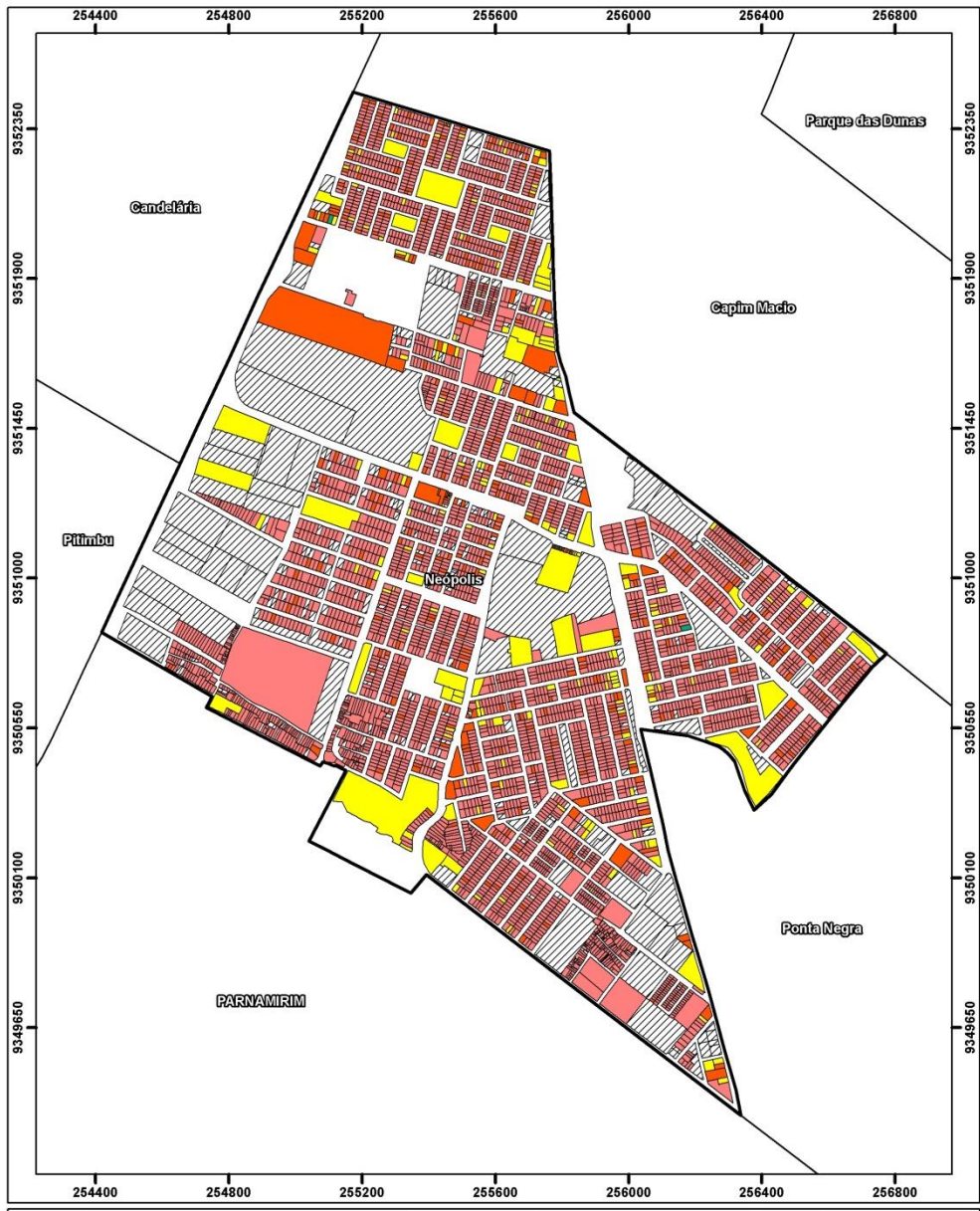

<p><b>PREFEITURA MUNICIPAL DE NATAL</b> SECRETARIA MUNICIPAL DE MEIO AMBIENTE E URBANISMO</p> <p><b>MAPA DE USO E OCUPAÇÃO POR LOTE DO BAIRRO NEÓPOLIS</b></p>	<p>LOCALIZAÇÃO MUNICIPAL</p>	<p>LEGENDA:</p> <ul style="list-style-type: none"> <li><span style="display: inline-block; width: 10px; height: 10px; border: 1px solid black; background-color: white; margin-right: 5px;"></span> VAZIO OU SEM DADOS - 5,87%</li> <li><span style="display: inline-block; width: 10px; height: 10px; background-color: red; margin-right: 5px;"></span> COMERCIAL - 6,68%</li> <li><span style="display: inline-block; width: 10px; height: 10px; background-color: yellow; margin-right: 5px;"></span> PREST.SERVICIOS - 4,31%</li> <li><span style="display: inline-block; width: 10px; height: 10px; background-color: green; margin-right: 5px;"></span> INDUSTRIAL - 0,04%</li> <li><span style="display: inline-block; width: 10px; height: 10px; background-color: orange; margin-right: 5px;"></span> RESIDENCIAL - 83,10%</li> </ul>	<p>Projeção Universal Transversa de Mercator DATUM - SIRGAS 2000 UTM - Zona 25S</p>
	<p>ESCALA: 1:14.500</p> <p>MERIDIANO CENTRAL: 33W</p> <p>0 120 240 480 Meters</p>	<p>Projeção Universal Transversa de Mercator DATUM - SIRGAS 2000 UTM - Zona 25S</p>	
<p>EQUIPE TÉCNICA DE ELABORAÇÃO: DGSIG - Departamento de Geoinformação e Sistema de Informação Geográfica Elaboração: DGSIG. Apoio: SEMUT.</p>	<p>DATA DE ELABORAÇÃO: JUNHO/2018</p> <p>FONTE: IBGE, SEMURB e SEMUT.</p>	<p>Projeção Universal Transversa de Mercator DATUM - SIRGAS 2000 UTM - Zona 25S</p>	<p>ESCALA: 1:14.500</p> <p>MERIDIANO CENTRAL: 33W</p> <p>0 120 240 480 Meters</p>



# USO BAIROS - SUL

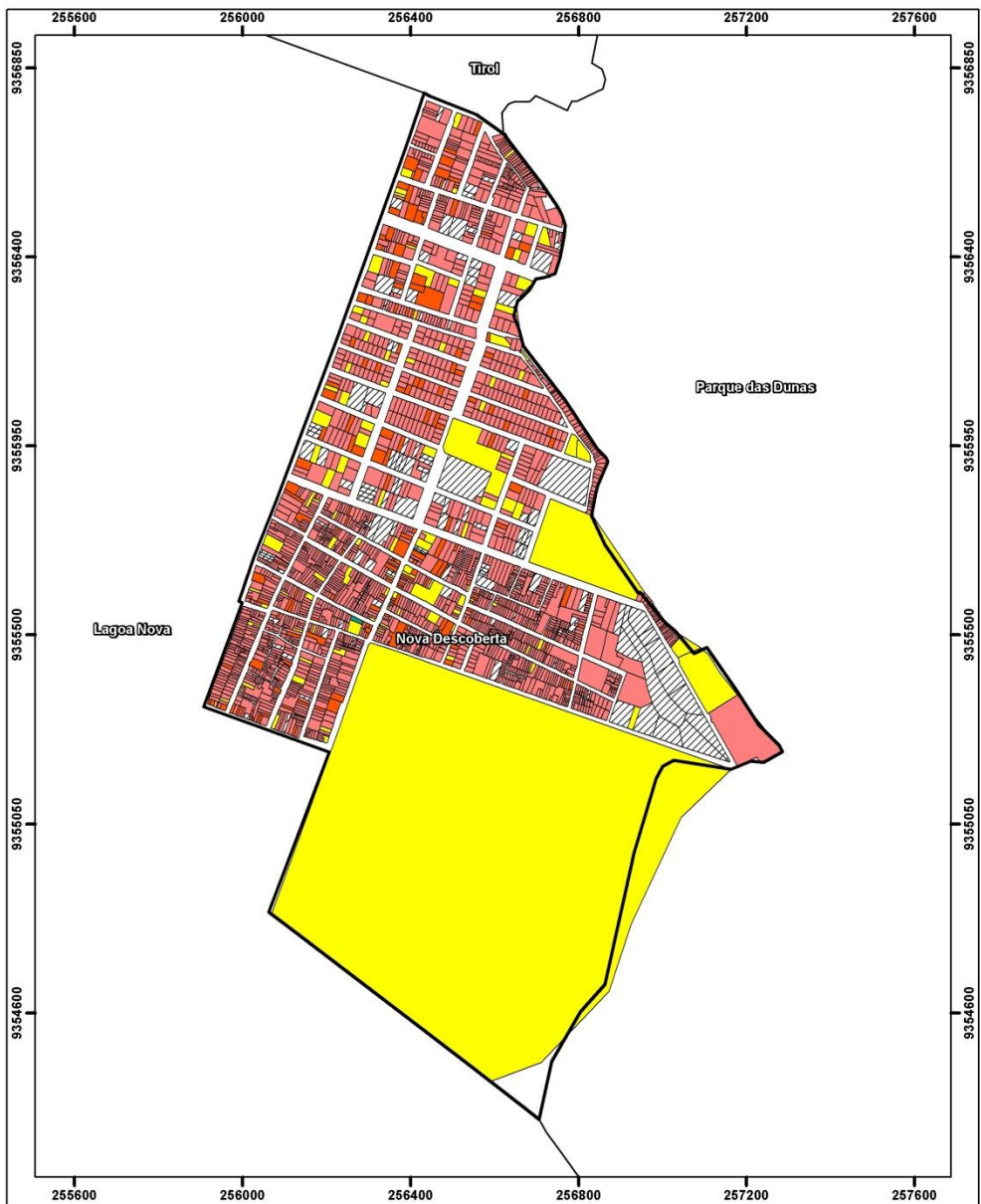

<p><b>PREFEITURA MUNICIPAL DE NATAL</b> SECRETARIA MUNICIPAL DE MEIO AMBIENTE E URBANISMO</p>		<p>LOCALIZAÇÃO MUNICIPAL</p>	<p>LEGENDA:</p> <ul style="list-style-type: none"> <li> VAZIO OU SEM DADOS - 5,30%</li> <li> COMERCIAL - 6,82%</li> <li> INDUSTRIAL - 0,04%</li> <li> PREST.SERVICOS - 4,14%</li> <li> RESIDENCIAL - 83,70%</li> </ul>	<p>Projeção Universal Transversa de Mercator DATUM - SIRGAS 2000 UTM - Zona 25S</p>
<p><b>MAPA DE USO E OCUPAÇÃO POR LOTE DO BAIRRO NOVA DESCOBERTA</b></p>				
<p>EQUIPE TÉCNICA DE ELABORAÇÃO: DGSIG - Departamento de Geoinformação e Sistema de Informação Geográfica Elaboração: DGSIG. Apoio: SEMUT.</p>		<p>DATA DE ELABORAÇÃO: JUNHO/2018</p>	<p>ESCALA: 1:11.500</p>	<p>MERIDIANO CENTRAL: 33W</p>
		<p>FONTES: IBGE, SEMURB e SEMUT.</p>		



<p><b>PREFEITURA MUNICIPAL DE NATAL</b> SECRETARIA MUNICIPAL DE MEIO AMBIENTE E URBANISMO</p>		<p>LOCALIZAÇÃO MUNICIPAL</p>	<p>LEGENDA:</p> <ul style="list-style-type: none"> <li> VAZIO OU SEM DADOS - 31,56%</li> <li> COMERCIAL - 5,61%</li> <li> INDUSTRIAL - 0,04%</li> <li> PREST.SERVICOS - 3,33%</li> <li> RESIDENCIAL - 59,46%</li> </ul>	<p>Projeção Universal Transversa de Mercator DATUM - SIRGAS 2000 UTM - Zona 25S</p>
<p><b>MAPA DE USO E OCUPAÇÃO POR LOTE DO BAIRRO PITUMBU</b></p>				
<p>EQUIPE TÉCNICA DE ELABORAÇÃO: DGSIG - Departamento de Geoinformação e Sistema de Informação Geográfica Elaboração: DGSIG. Apoio: SEMUT.</p>		<p>DATA DE ELABORAÇÃO: JUNHO/2018</p>	<p>ESCALA: 1:24.000</p>	<p>MERIDIANO CENTRAL: 33W</p>
		<p>FONTES: IBGE, SEMURB e SEMUT.</p>		



# USO BAIROS - SUL

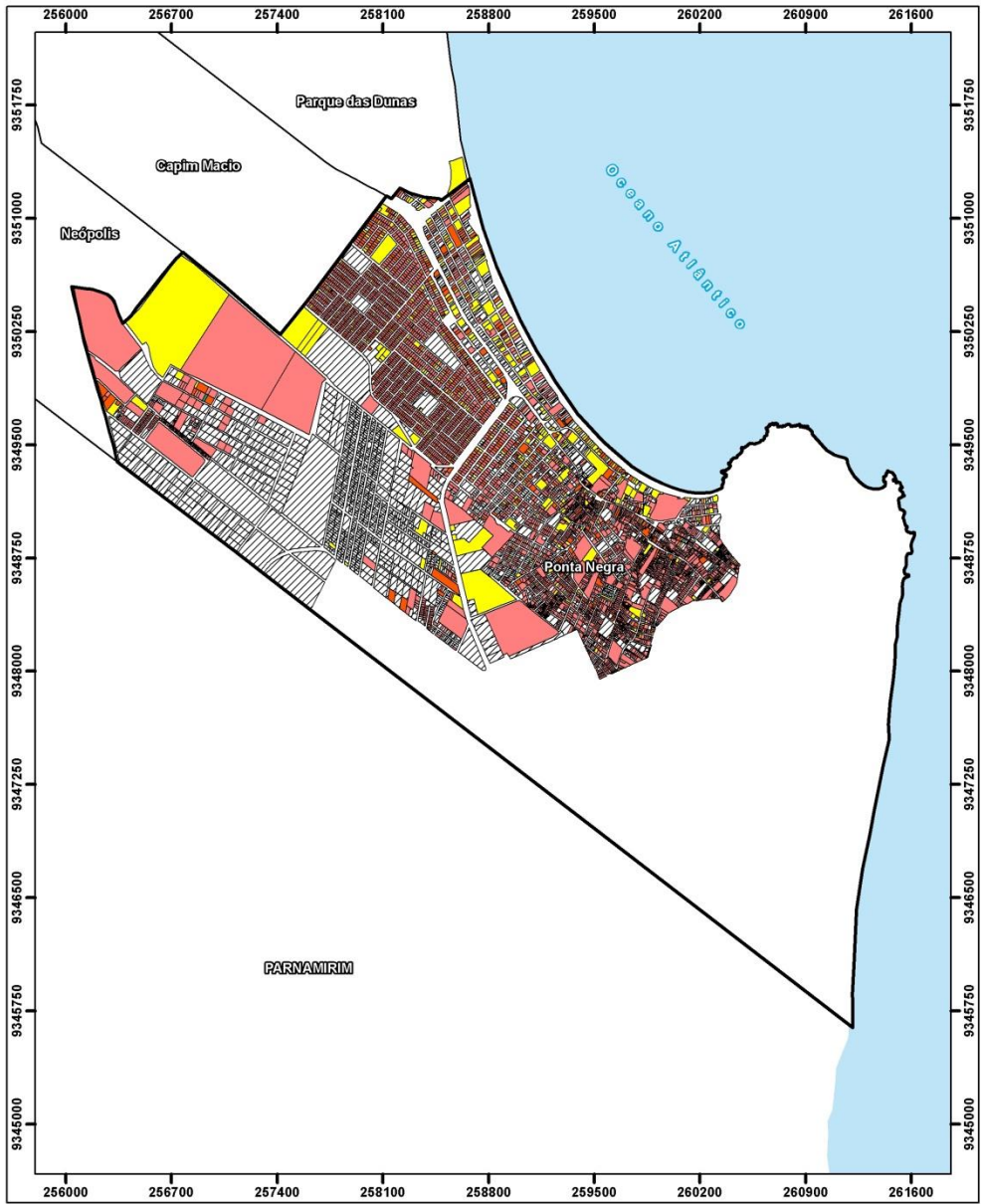

 <p><b>PREFEITURA MUNICIPAL DE NATAL</b> SECRETARIA MUNICIPAL DE MEIO AMBIENTE E URBANISMO</p> <p><b>MAPA DE USO E OCUPAÇÃO POR LOTE DO BAIRRO PONTA NEGRA</b></p>	<p>LOCALIZAÇÃO MUNICIPAL:</p> 	<p>LEGENDA:</p> <ul style="list-style-type: none"> <li> VAZIO OU SEM DADOS - 25,92%</li> <li> COMERCIAL - 7,02%</li> <li> PREST.SERVICOS - 5,77%</li> <li> INDUSTRIAL - 0,03%</li> <li> RESIDENCIAL - 61,26%</li> </ul>	<p>Projeção Universal Transversa de Mercator DATUM - SIRGAS 2000 UTM - Zona 25S</p>
	<p>EQUIPE TÉCNICA DE ELABORAÇÃO: DGSIG - Departamento de Geoinformação e Sistema de Informação Geográfica Elaboração: DGSIG. Apoio: SEMUT.</p>	<p>DATA DE ELABORAÇÃO: JUNHO/2018</p> <p>FONTE: IBGE, SEMURB e SEMUT.</p>	<p>ESCALA: 1:32.000</p> <p>MERIDIANO CENTRAL: 33W</p> <p>0 270 540 1.080 Meters</p>

# USO BAIROS - LESTE

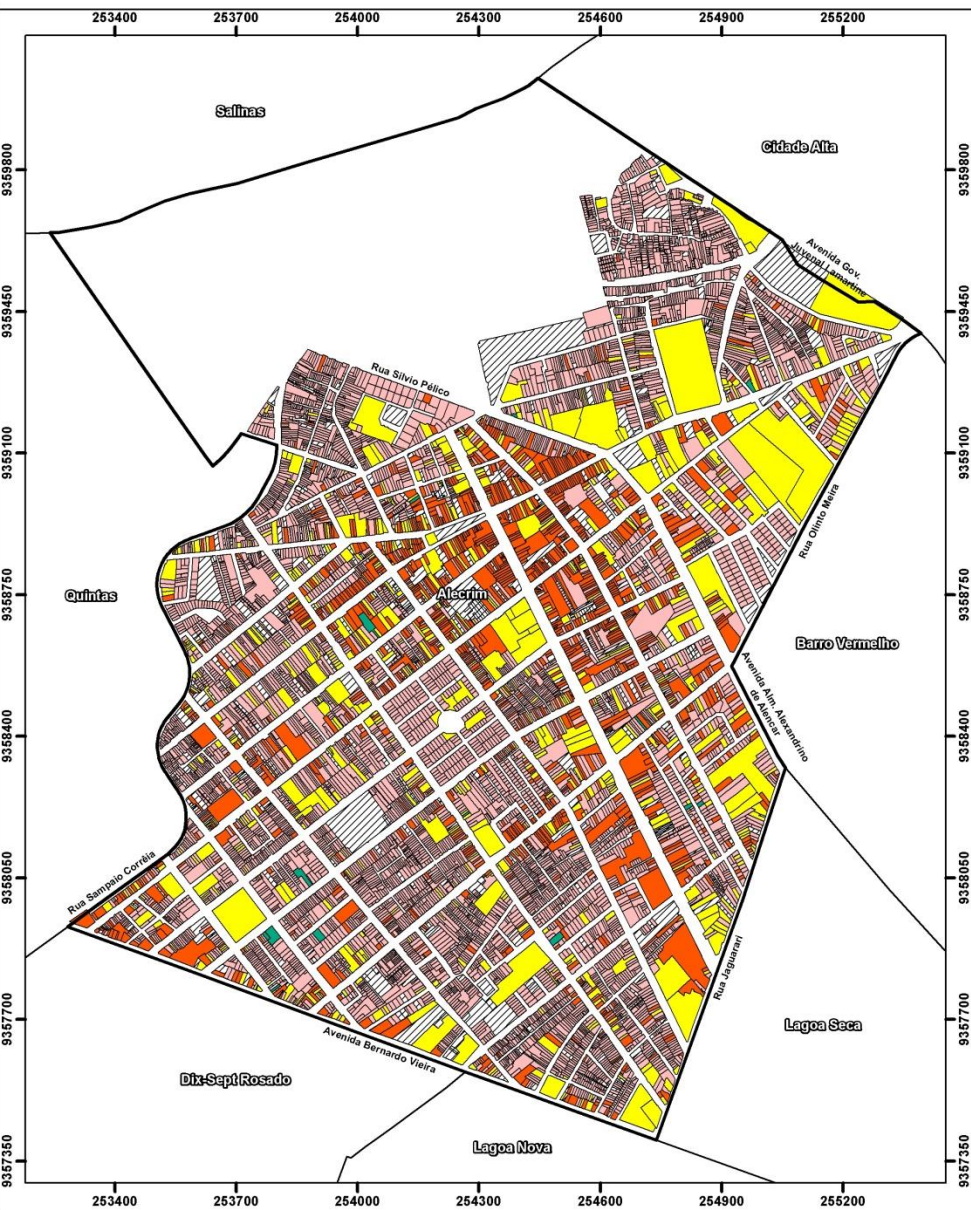

<p><b>PREFEITURA MUNICIPAL DE NATAL</b> SECRETARIA MUNICIPAL DE MEIO AMBIENTE E URBANISMO</p>		<p>LOCALIZAÇÃO MUNICIPAL</p>	
<p><b>MAPA DE USO E OCUPAÇÃO POR LOTE DO BAIRRO ALECRIM</b></p>		<p>LEGENDA:</p> <ul style="list-style-type: none"> <li>VAZIO OU SEM DADOS - 5,62%</li> <li>COMERCIAL - 13,85%</li> <li>PREST.SERVICOS - 7,58%</li> <li>INDUSTRIAL - 0,15%</li> <li>RESIDENCIAL - 72,80%</li> </ul>	
<p>EQUIPE TÉCNICA DE ELABORAÇÃO: DGSIG - Departamento de Geoinformação e Sistema de Informação Geográfica Elaboração: DGSIG. Apoio: SEMUT.</p>		<p>Projeção Universal Transversa de Mercator DATUM - SIRGAS 2000 UTM - Zona 25S</p>	
<p>DATA DE ELABORAÇÃO: ABRIL/2018</p>		<p>ESCALA: 1:12.000</p>	
<p>FONTE: IBGE, SEMURB e SEMUT.</p>		<p>MERIDIANO CENTRAL: 33W</p>	

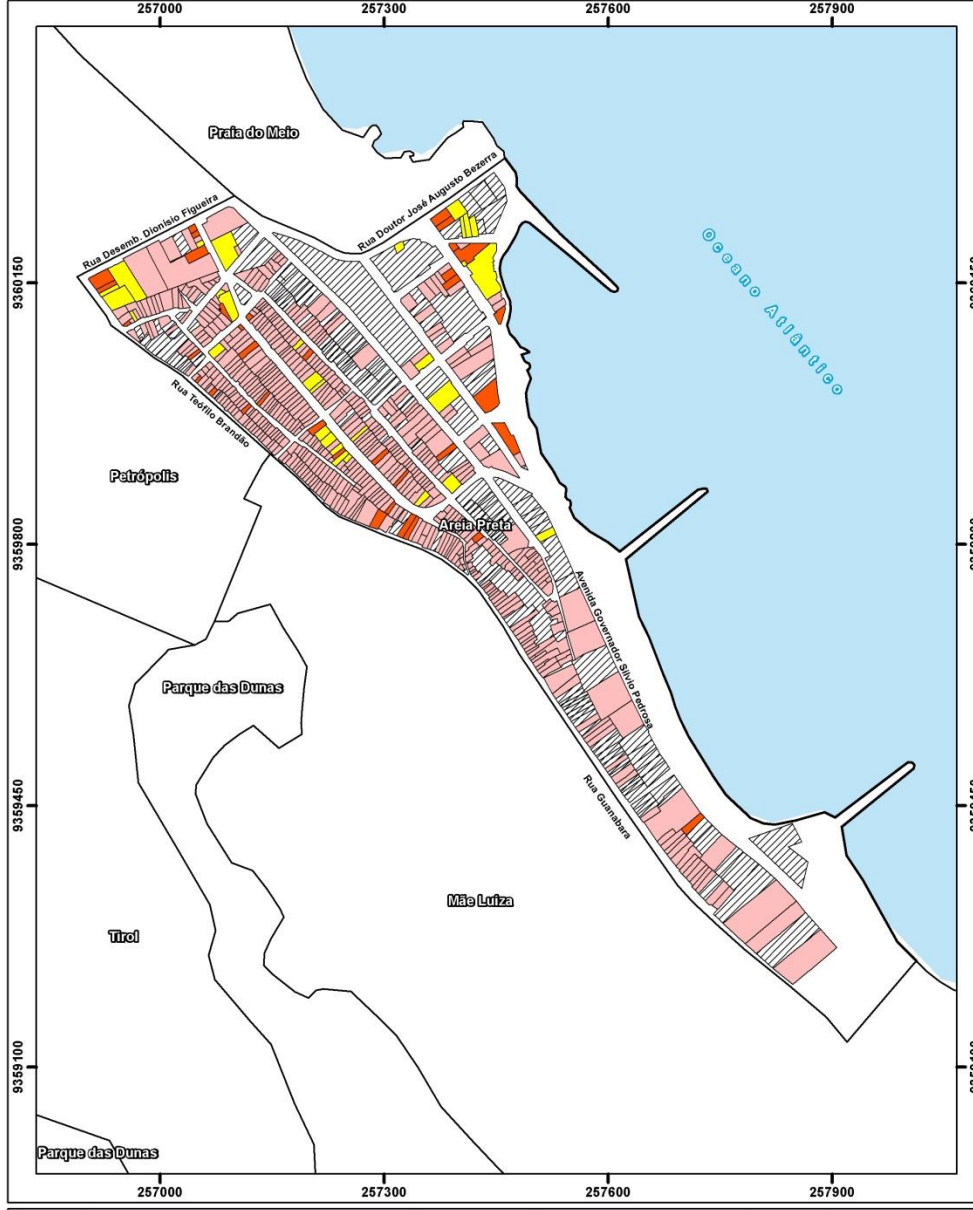

<p><b>PREFEITURA MUNICIPAL DE NATAL</b> SECRETARIA MUNICIPAL DE MEIO AMBIENTE E URBANISMO</p>		<p>LOCALIZAÇÃO MUNICIPAL</p>	
<p><b>MAPA DE USO E OCUPAÇÃO POR LOTE DO BAIRRO AREIA PRETA</b></p>		<p>LEGENDA:</p> <ul style="list-style-type: none"> <li>VAZIO OU SEM DADOS - 22,02%</li> <li>COMERCIAL - 4,50%</li> <li>PREST.SERVICOS - 3,65%</li> <li>RESIDENCIAL - 69,83%</li> </ul>	
<p>EQUIPE TÉCNICA DE ELABORAÇÃO: DGSIG - Departamento de Geoinformação e Sistema de Informação Geográfica Elaboração: DGSIG. Apoio: SEMUT.</p>		<p>Projeção Universal Transversa de Mercator DATUM - SIRGAS 2000 UTM - Zona 25S</p>	
<p>DATA DE ELABORAÇÃO: ABRIL/2018</p>		<p>ESCALA: 1:6.500</p>	
<p>FONTE: IBGE, SEMURB e SEMUT.</p>		<p>MERIDIANO CENTRAL: 33W</p>	





# USO BAIROS - LESTE

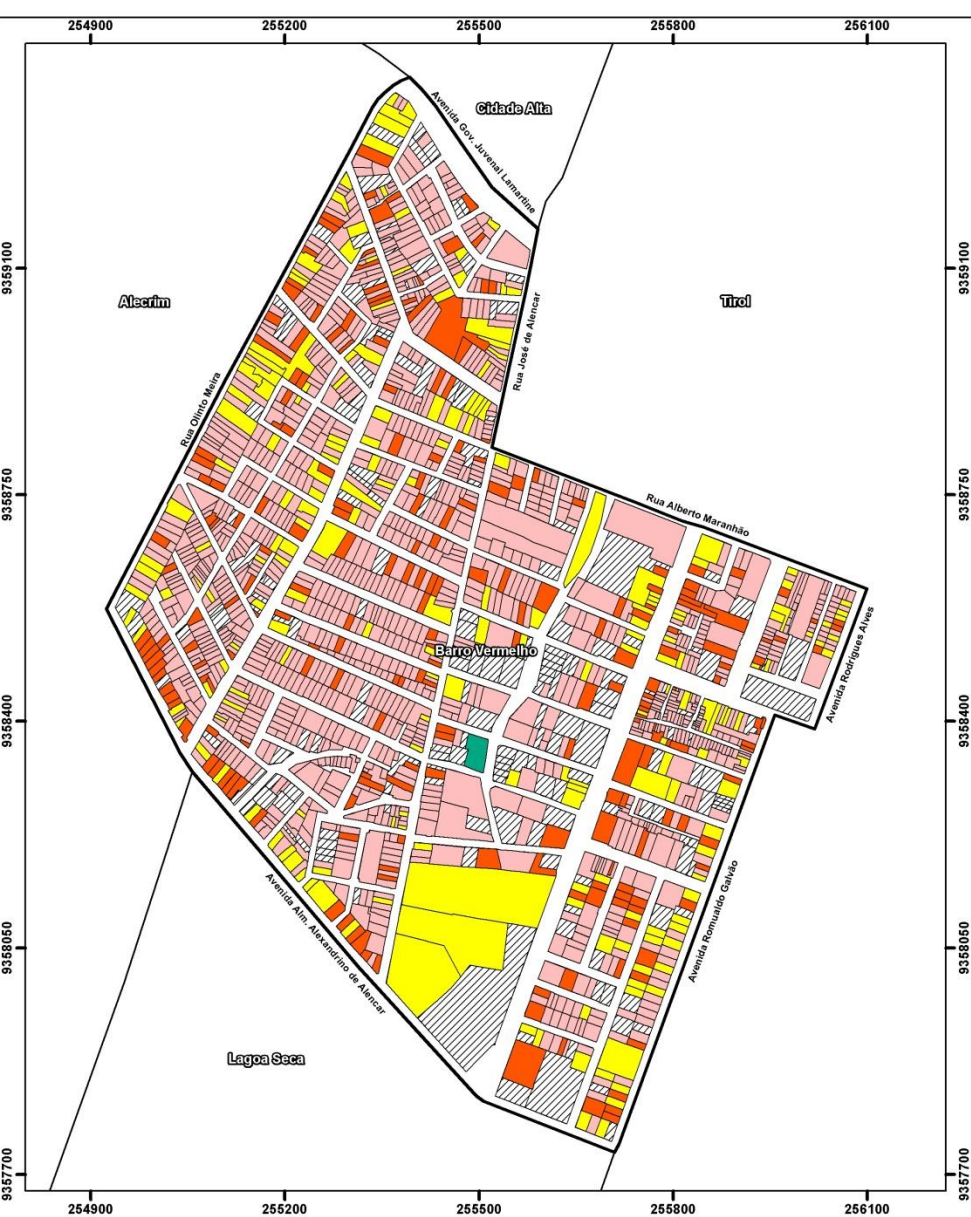

<p><b>PREFEITURA MUNICIPAL DE NATAL</b> SECRETARIA MUNICIPAL DE MEIO AMBIENTE E URBANISMO</p> <p><b>MAPA DE USO E OCUPAÇÃO POR LOTE DO BAIRRO BARRO VERMELHO</b></p>	<p>LOCALIZAÇÃO MUNICIPAL:</p>	<p>LEGENDA:</p> <ul style="list-style-type: none"> <li> VAZIO OU SEM DADOS - 10,13%</li> <li> COMERCIAL - 12,55%</li> <li> PREST.SERVICOS - 11,34%</li> <li> INDUSTRIAL - 0,05%</li> <li> RESIDENCIAL - 65,91%</li> </ul>	<p>Projeção Universal Transversa de Mercator DATUM - SIRGAS 2000 UTM - Zona 25S</p>
	<p>EQUIPE TÉCNICA DE ELABORAÇÃO: DGSIG - Departamento de Geoinformação e Sistema de Informação Geográfica Elaboração: DGSIG. Apoio: SEMUT.</p>	<p>DATA DE ELABORAÇÃO: ABRIL/2018</p> <p>FONTE: IBGE, SEMURB e SEMUT.</p>	<p>ESCALA: 1:7.500</p> <p>MERIDIANO CENTRAL: 33W</p> <p>0 62,5 125 250 Meters</p>

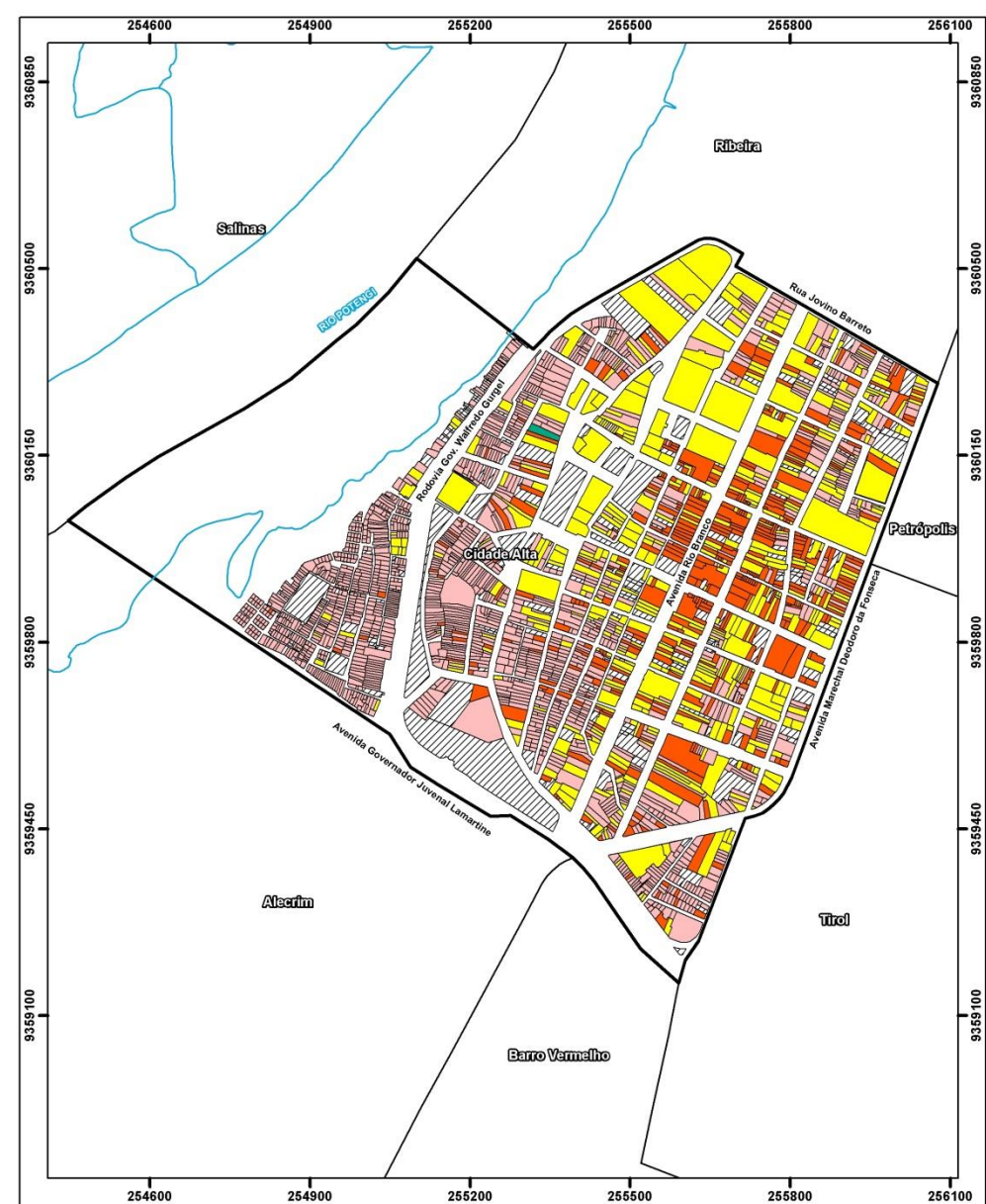

<p><b>PREFEITURA MUNICIPAL DE NATAL</b> SECRETARIA MUNICIPAL DE MEIO AMBIENTE E URBANISMO</p> <p><b>MAPA DE USO E OCUPAÇÃO POR LOTE DO BAIRRO CIDADE ALTA</b></p>	<p>LOCALIZAÇÃO MUNICIPAL:</p>	<p>LEGENDA:</p> <ul style="list-style-type: none"> <li> VAZIO OU SEM DADOS - 6,89%</li> <li> COMERCIAL - 15,63%</li> <li> PREST.SERVICOS - 16,84%</li> <li> INDUSTRIAL - 0,04%</li> <li> RESIDENCIAL - 60,60%</li> </ul>	<p>Projeção Universal Transversa de Mercator DATUM - SIRGAS 2000 UTM - Zona 25S</p>
	<p>EQUIPE TÉCNICA DE ELABORAÇÃO: DGSIG - Departamento de Geoinformação e Sistema de Informação Geográfica Elaboração: DGSIG. Apoio: SEMUT.</p>	<p>DATA DE ELABORAÇÃO: MARÇO/2018</p> <p>FONTE: IBGE, SEMURB e SEMUT.</p>	<p>ESCALA: 1:9.000</p> <p>MERIDIANO CENTRAL: 33W</p> <p>0 75 150 300 Meters</p>







# USO BAIROS - LESTE

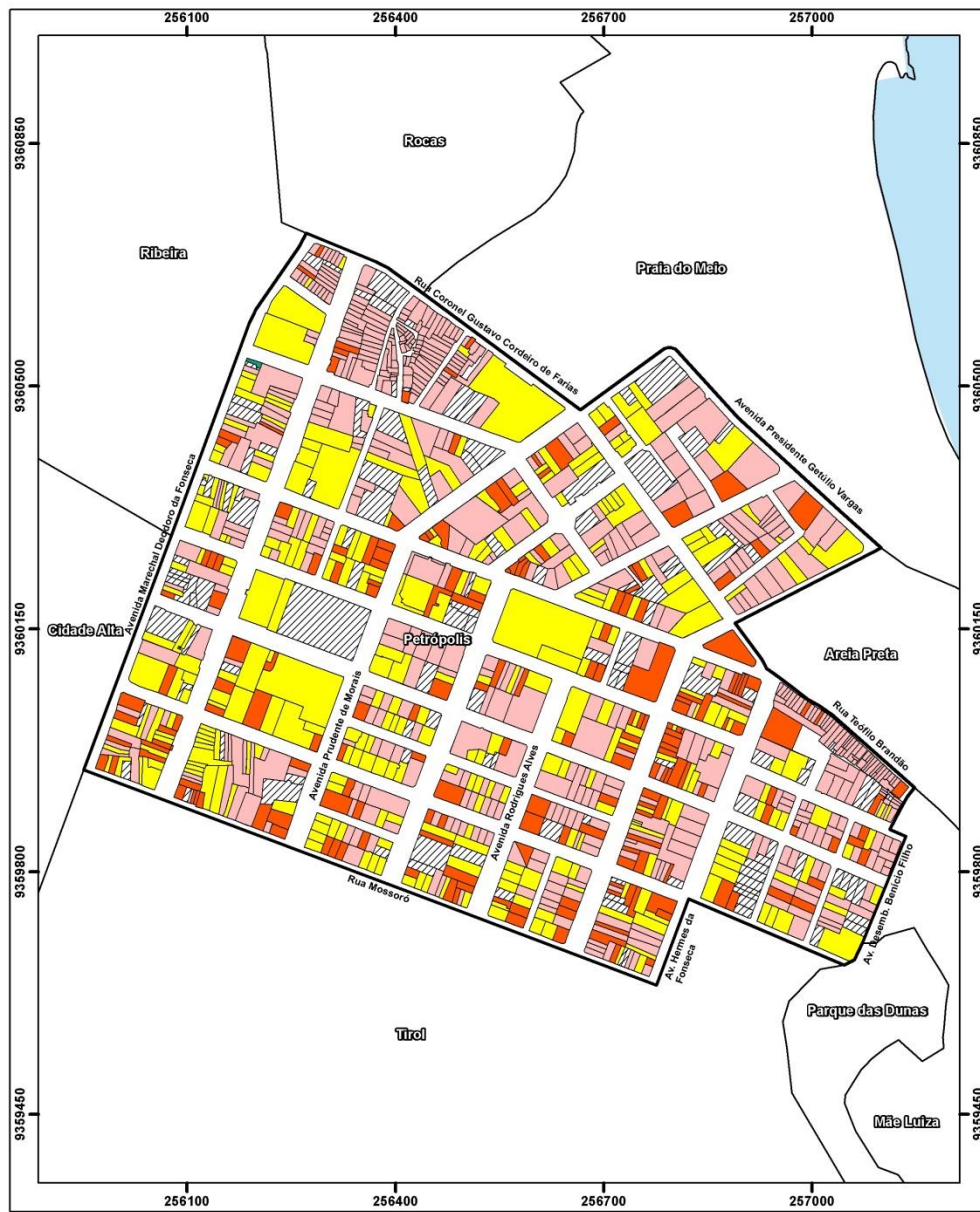

<p><b>PREFEITURA MUNICIPAL DE NATAL</b> SECRETARIA MUNICIPAL DE MEIO AMBIENTE E URBANISMO</p> <p><b>MAPA DE USO E OCUPAÇÃO POR LOTE DO BAIRRO PETRÓPOLIS</b></p>	<p>LOCALIZAÇÃO MUNICIPAL</p>	<p>LEGENDA:</p> <ul style="list-style-type: none"> <li><span style="display: inline-block; width: 10px; height: 10px; border: 1px solid black; background-color: #f0f0f0; margin-right: 5px;"></span> VAZIO OU SEM DADO - 10,78%</li> <li><span style="display: inline-block; width: 10px; height: 10px; border: 1px solid black; background-color: #ffcc00; margin-right: 5px;"></span> COMERCIAL - 16,60%</li> <li><span style="display: inline-block; width: 10px; height: 10px; border: 1px solid black; background-color: #ff9900; margin-right: 5px;"></span> PREST.SERVICOS - 25,92%</li> <li><span style="display: inline-block; width: 10px; height: 10px; border: 1px solid black; background-color: #99cc99; margin-right: 5px;"></span> INDUSTRIAL - 0,08%</li> <li><span style="display: inline-block; width: 10px; height: 10px; border: 1px solid black; background-color: #ff9999; margin-right: 5px;"></span> RESIDENCIAL - 46,62%</li> </ul>	<p>Projeção Universal Transversa de Mercator DATUM - SIRGAS 2000 UTM - Zona 25S</p>
	<p>ESCALA: 1:7.000</p> <p>0 55 110 220 Meters</p>	<p>Meridiano Central: 33W</p>	
<p>EQUIPE TÉCNICA DE ELABORAÇÃO: DGSIG - Departamento de Geoinformação e Sistema de Informação Geográfica Elaboração: DGSIG. Apoio: SEMUT.</p>	<p>DATA DE ELABORAÇÃO: ABRIL/2018</p> <p>FONTE: IBGE, SEMURB e SEMUT.</p>	<p>Projeção Universal Transversa de Mercator DATUM - SIRGAS 2000 UTM - Zona 25S</p>	

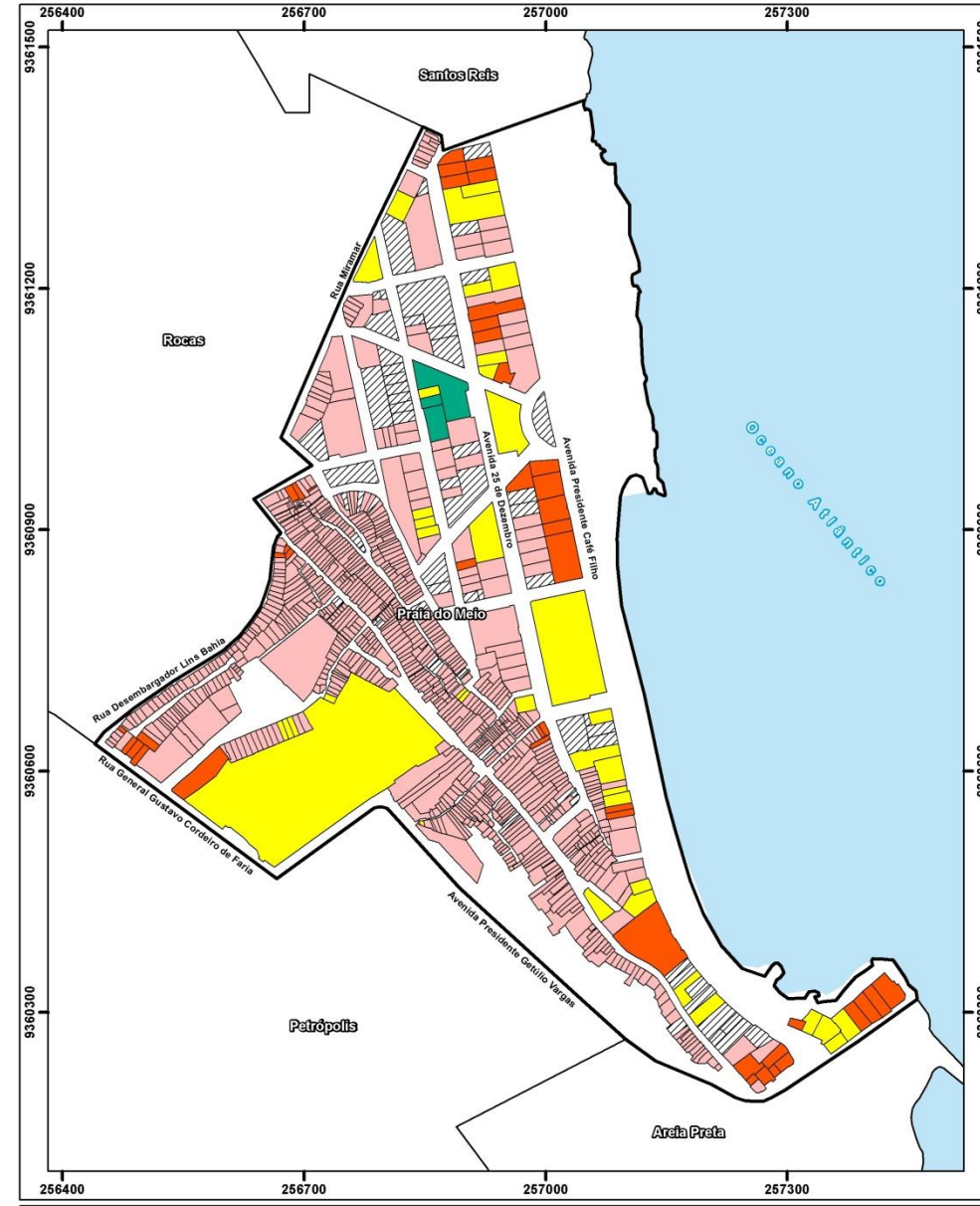

<p><b>PREFEITURA MUNICIPAL DE NATAL</b> SECRETARIA MUNICIPAL DE MEIO AMBIENTE E URBANISMO</p> <p><b>MAPA DE USO E OCUPAÇÃO POR LOTE DO BAIRRO PRAIA DO MEIO</b></p>	<p>LOCALIZAÇÃO MUNICIPAL</p>	<p>LEGENDA:</p> <ul style="list-style-type: none"> <li><span style="display: inline-block; width: 10px; height: 10px; border: 1px solid black; background-color: #f0f0f0; margin-right: 5px;"></span> VAZIO OU SEM DADO - 7,01%</li> <li><span style="display: inline-block; width: 10px; height: 10px; border: 1px solid black; background-color: #ffcc00; margin-right: 5px;"></span> COMERCIAL - 4,44%</li> <li><span style="display: inline-block; width: 10px; height: 10px; border: 1px solid black; background-color: #ff9900; margin-right: 5px;"></span> PREST.SERVICOS - 3,85%</li> <li><span style="display: inline-block; width: 10px; height: 10px; border: 1px solid black; background-color: #99cc99; margin-right: 5px;"></span> INDUSTRIAL - 0,30%</li> <li><span style="display: inline-block; width: 10px; height: 10px; border: 1px solid black; background-color: #ff9999; margin-right: 5px;"></span> RESIDENCIAL - 84,40%</li> </ul>	<p>Projeção Universal Transversa de Mercator DATUM - SIRGAS 2000 UTM - Zona 25S</p>
	<p>ESCALA: 1:6.000</p> <p>0 50 100 200 Meters</p>	<p>Meridiano Central: 33W</p>	
<p>EQUIPE TÉCNICA DE ELABORAÇÃO: DGSIG - Departamento de Geoinformação e Sistema de Informação Geográfica Elaboração: DGSIG. Apoio: SEMUT.</p>	<p>DATA DE ELABORAÇÃO: ABRIL/2018</p> <p>FONTE: IBGE, SEMURB e SEMUT.</p>	<p>Projeção Universal Transversa de Mercator DATUM - SIRGAS 2000 UTM - Zona 25S</p>	



# USO BAIRROS - LESTE

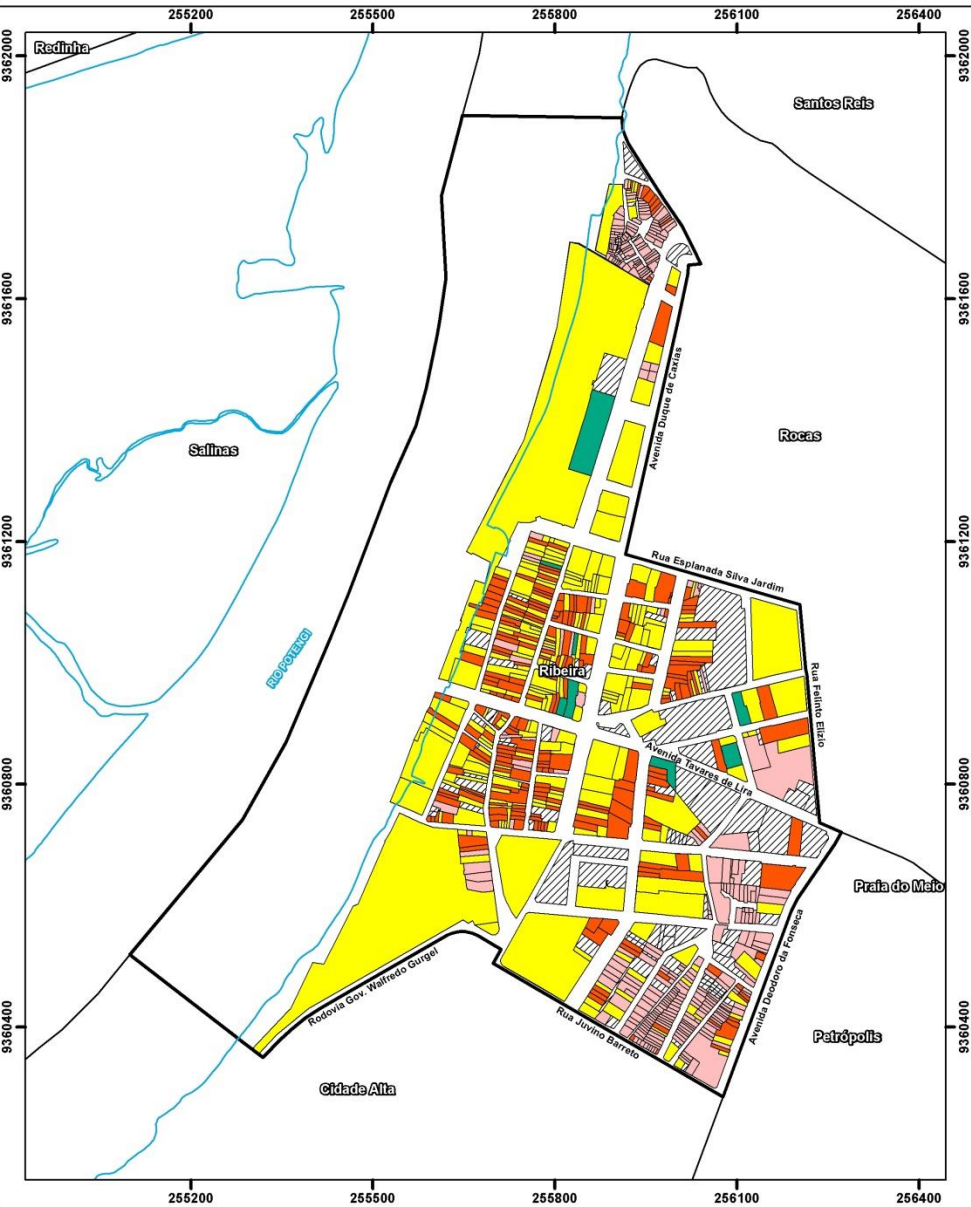

<p>PREFEITURA MUNICIPAL DE NATAL SECRETARIA MUNICIPAL DE MEIO AMBIENTE E URBANISMO</p>	LOCALIZAÇÃO MUNICIPAL:	<p>LEGENDA:</p> <ul style="list-style-type: none"> <li><span style="display: inline-block; width: 10px; height: 10px; border: 1px solid black; background-color: white; margin-right: 5px;"></span> VAZIO OU SEM DADOS - 10,02%</li> <li><span style="display: inline-block; width: 10px; height: 10px; border: 1px solid black; background-color: orange; margin-right: 5px;"></span> COMERCIAL - 26,24%</li> <li><span style="display: inline-block; width: 10px; height: 10px; border: 1px solid black; background-color: yellow; margin-right: 5px;"></span> PREST.SERVICOS - 26,91%</li> <li><span style="display: inline-block; width: 10px; height: 10px; border: 1px solid black; background-color: green; margin-right: 5px;"></span> INDUSTRIAL - 0,90%</li> <li><span style="display: inline-block; width: 10px; height: 10px; border: 1px solid black; background-color: pink; margin-right: 5px;"></span> RESIDENCIAL - 35,92%</li> </ul>	<p>Projeção Universal Transversa de Mercator DATUM - SIRGAS 2000 UTM - Zona 25S</p>
	<p>MAPA DE USO E OCUPAÇÃO POR LOTE DO BAIRRO RIBEIRA</p>		
<p>EQUIPE TÉCNICA DE ELABORAÇÃO: DGSIG - Departamento de Geoinformação e Sistema de Informação Geográfica Elaboração: DGSIG. Apoio: SEMUT.</p>	<p>DATA DE ELABORAÇÃO: ABRIL/2018</p> <p>FONTE: IBGE, SEMURB e SEMUT.</p>		<p>Projeção Universal Transversa de Mercator DATUM - SIRGAS 2000 UTM - Zona 25S</p> <p>ESCALA: 0 65 130 260 Meters</p>

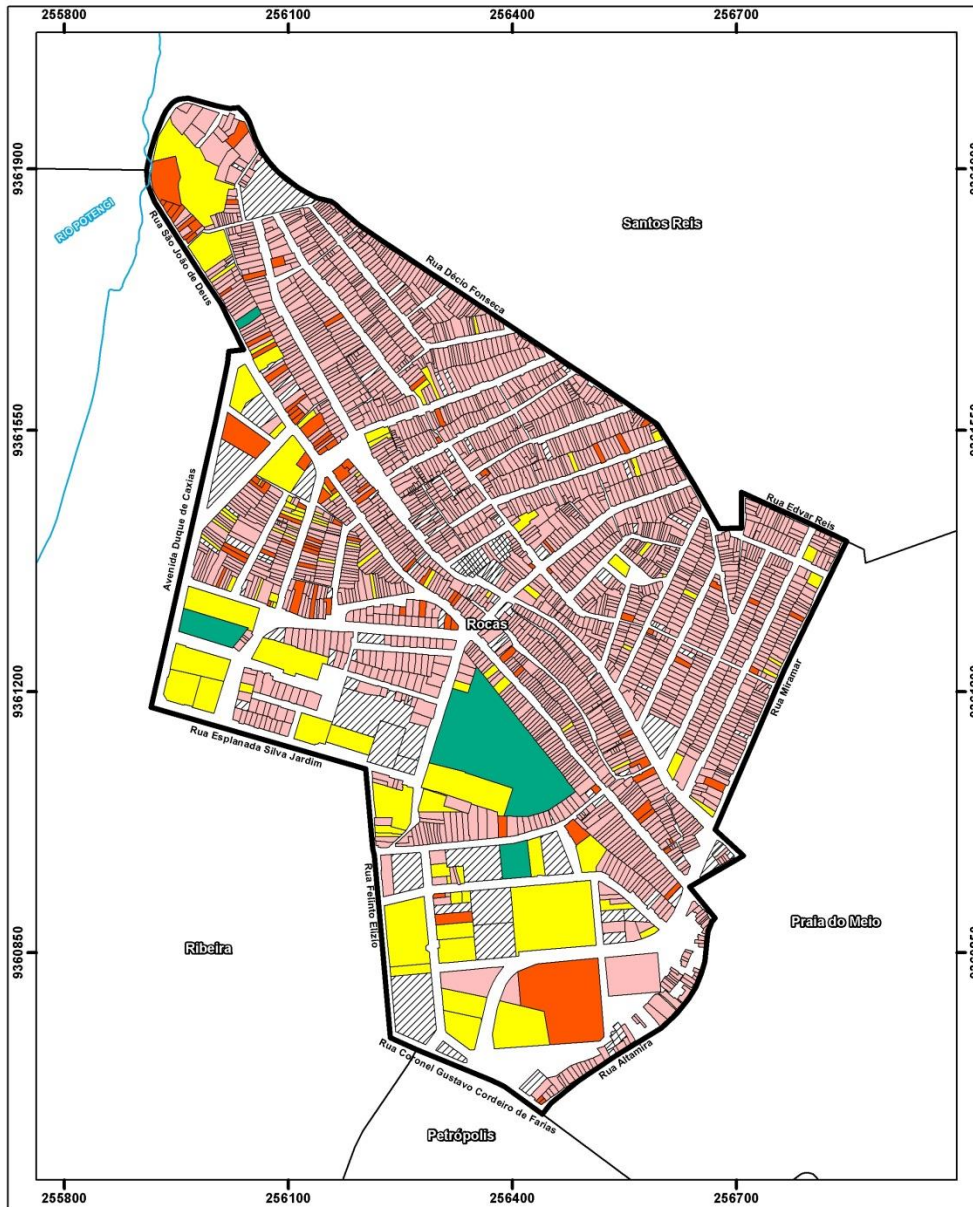

<p>PREFEITURA MUNICIPAL DE NATAL SECRETARIA MUNICIPAL DE MEIO AMBIENTE E URBANISMO</p>	LOCALIZAÇÃO MUNICIPAL:	<p>LEGENDA:</p> <ul style="list-style-type: none"> <li><span style="display: inline-block; width: 10px; height: 10px; border: 1px solid black; background-color: white; margin-right: 5px;"></span> VAZIO OU SEM DADOS - 3,58%</li> <li><span style="display: inline-block; width: 10px; height: 10px; border: 1px solid black; background-color: orange; margin-right: 5px;"></span> COMERCIAL - 3,35%</li> <li><span style="display: inline-block; width: 10px; height: 10px; border: 1px solid black; background-color: yellow; margin-right: 5px;"></span> PREST.SERVICOS - 3,22%</li> <li><span style="display: inline-block; width: 10px; height: 10px; border: 1px solid black; background-color: green; margin-right: 5px;"></span> INDUSTRIAL - 0,13%</li> <li><span style="display: inline-block; width: 10px; height: 10px; border: 1px solid black; background-color: pink; margin-right: 5px;"></span> RESIDENCIAL - 89,71%</li> </ul>	<p>Projeção Universal Transversa de Mercator DATUM - SIRGAS 2000 UTM - Zona 25S</p>
	<p>MAPA DE USO E OCUPAÇÃO POR LOTE DO BAIRRO ROCAS</p>		
<p>EQUIPE TÉCNICA DE ELABORAÇÃO: DGSIG - Departamento de Geoinformação e Sistema de Informação Geográfica Elaboração: DGSIG. Apoio: SEMUT.</p>	<p>DATA DE ELABORAÇÃO: ABRIL/2018</p> <p>FONTE: IBGE, SEMURB e SEMUT.</p>		<p>Projeção Universal Transversa de Mercator DATUM - SIRGAS 2000 UTM - Zona 25S</p> <p>ESCALA: 0 55 110 220 Meters</p>





# USO BAIROS - LESTE

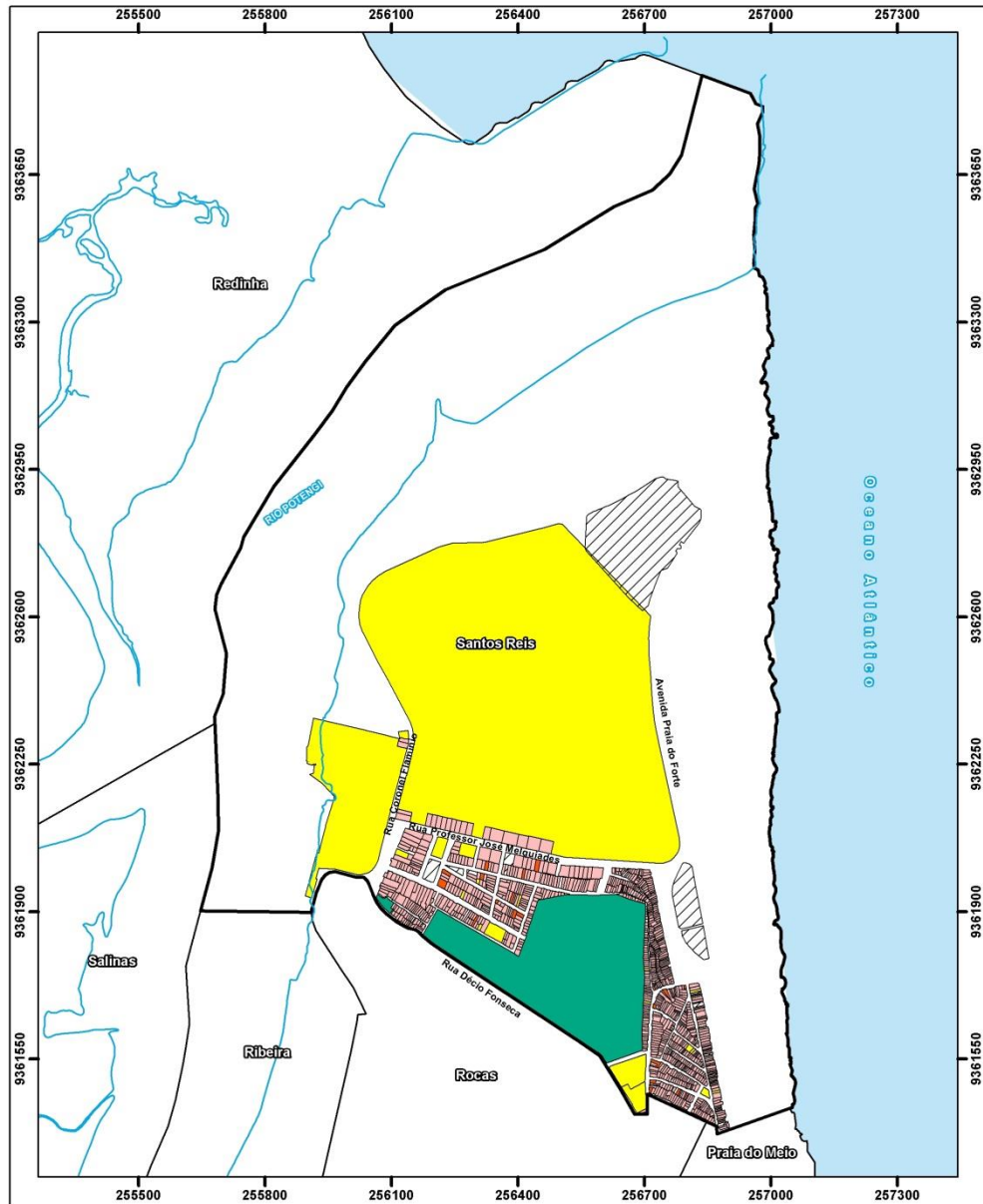

<p>PREFEITURA MUNICIPAL DE NATAL SECRETARIA MUNICIPAL DE MEIO AMBIENTE E URBANISMO</p> <p><b>MAPA DE USO E OCUPAÇÃO POR LOTE DO BAIRRO SANTOS REIS</b></p> <p>EQUIPE TÉCNICA DE ELABORAÇÃO: DGSIG - Departamento de Geoinformação e Sistema de Informação Geográfica Elaboração: DGSIG Apoio: SEMUT.</p>	<p>LOCALIZAÇÃO MUNICIPAL</p>	<p>LEGENDA:</p> <table border="1"> <tr><td></td><td>VAZIO OU SEM DADOS</td><td>- 2,70%</td></tr> <tr><td></td><td>COMERCIAL</td><td>- 1,80%</td></tr> <tr><td></td><td>INDUSTRIAL</td><td>- 0,18%</td></tr> <tr><td></td><td>PREST. SERVICOS</td><td>- 1,80%</td></tr> <tr><td></td><td>RESIDENCIAL</td><td>- 93,60%</td></tr> </table>		VAZIO OU SEM DADOS	- 2,70%		COMERCIAL	- 1,80%		INDUSTRIAL	- 0,18%		PREST. SERVICOS	- 1,80%		RESIDENCIAL	- 93,60%	<p>Projeção Universal Transversa de Mercator DATUM - SIRGAS 2000 UTM - Zona 25S</p>
		VAZIO OU SEM DADOS	- 2,70%															
	COMERCIAL	- 1,80%																
	INDUSTRIAL	- 0,18%																
	PREST. SERVICOS	- 1,80%																
	RESIDENCIAL	- 93,60%																
<p>DATA DE ELABORAÇÃO: ABRIL/2018</p> <p>FONTE: IBGE, SEMURB e SEMUT.</p>	<p>ESCALA: 1:11.500</p> <p>MERIDIANO CENTRAL: 33W</p> <p>0 95 190 380 Meters</p>																	

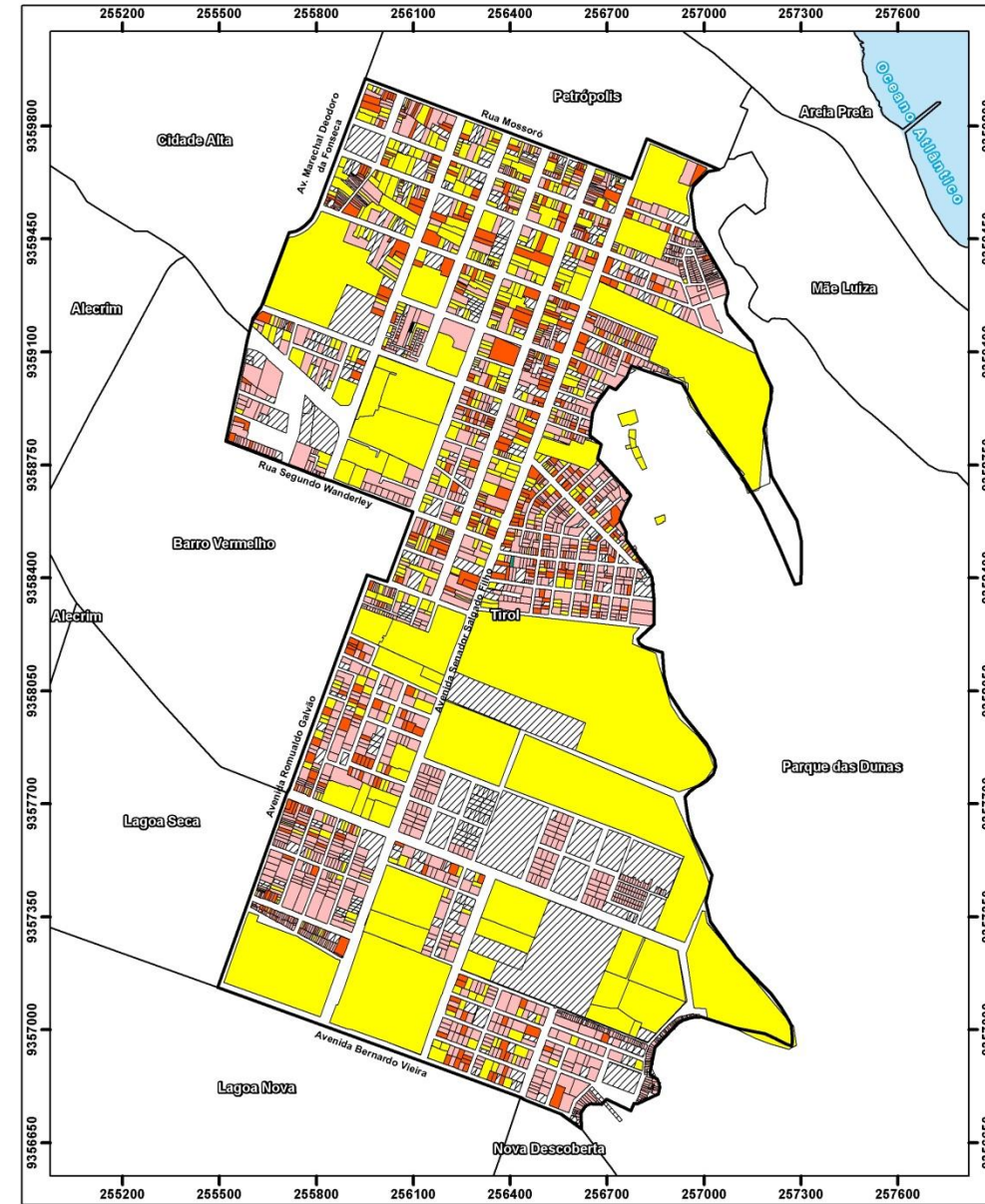

<p>PREFEITURA MUNICIPAL DE NATAL SECRETARIA MUNICIPAL DE MEIO AMBIENTE E URBANISMO</p> <p><b>MAPA DE USO E OCUPAÇÃO POR LOTE DO BAIRRO TIROL</b></p> <p>EQUIPE TÉCNICA DE ELABORAÇÃO: DGSIG - Departamento de Geoinformação e Sistema de Informação Geográfica Elaboração: DGSIG Apoio: SEMUT.</p>	<p>LOCALIZAÇÃO MUNICIPAL</p>	<p>LEGENDA:</p> <table border="1"> <tr><td></td><td>VAZIO OU SEM DADOS</td><td>- 11,70%</td></tr> <tr><td></td><td>COMERCIAL</td><td>- 15,11%</td></tr> <tr><td></td><td>PREST. SERVICOS</td><td>- 18,20%</td></tr> <tr><td></td><td>INDUSTRIAL</td><td>- 0,03%</td></tr> <tr><td></td><td>RESIDENCIAL</td><td>- 55,00%</td></tr> </table>		VAZIO OU SEM DADOS	- 11,70%		COMERCIAL	- 15,11%		PREST. SERVICOS	- 18,20%		INDUSTRIAL	- 0,03%		RESIDENCIAL	- 55,00%	<p>Projeção Universal Transversa de Mercator DATUM - SIRGAS 2000 UTM - Zona 25S</p>
		VAZIO OU SEM DADOS	- 11,70%															
	COMERCIAL	- 15,11%																
	PREST. SERVICOS	- 18,20%																
	INDUSTRIAL	- 0,03%																
	RESIDENCIAL	- 55,00%																
<p>DATA DE ELABORAÇÃO: ABRIL/2018</p> <p>FONTE: IBGE, SEMURB e SEMUT.</p>	<p>ESCALA: 1:15.000</p> <p>MERIDIANO CENTRAL: 33W</p> <p>0 125 250 500 Meters</p>																	

# USO BAIROS - OESTE

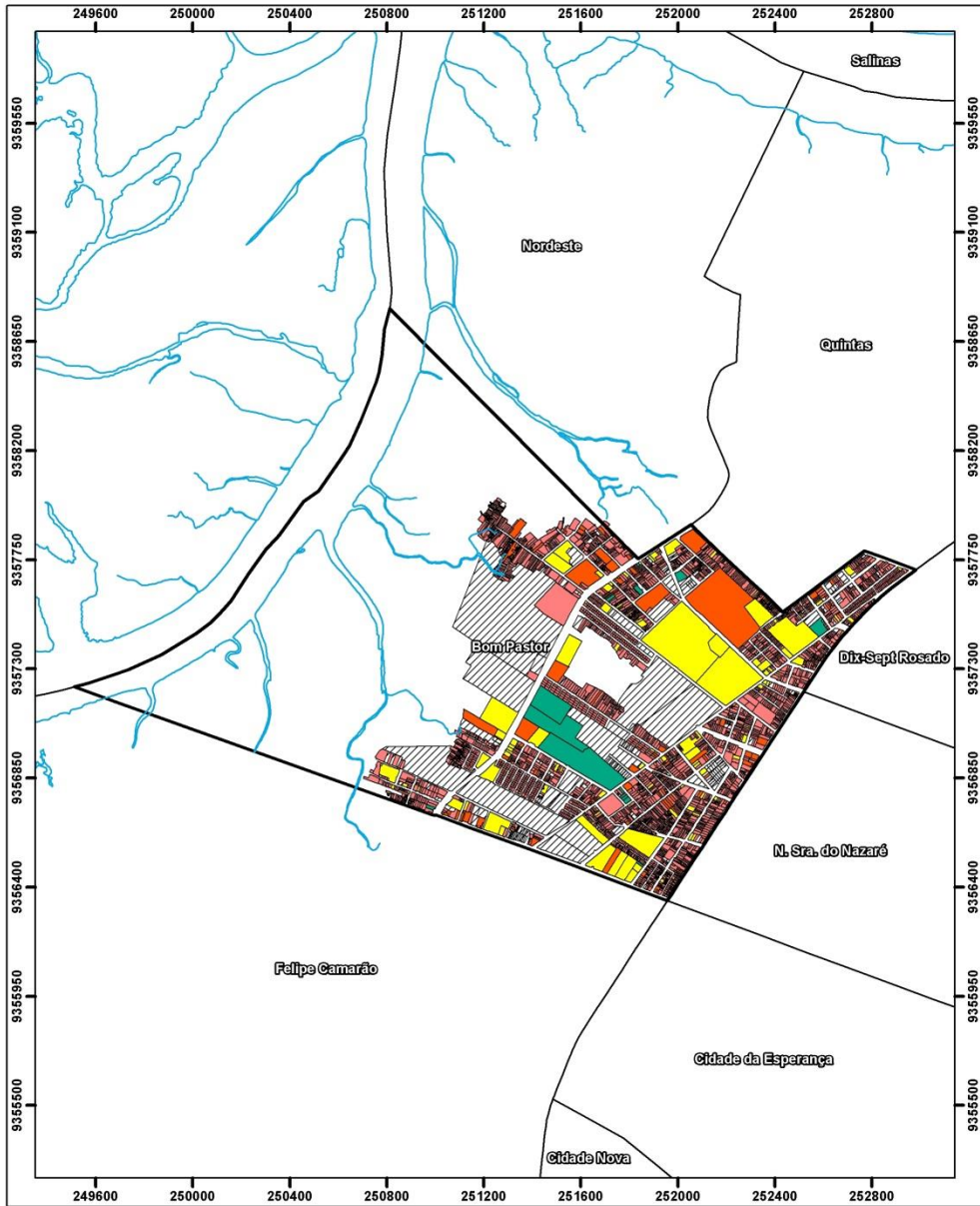

<p><b>PREFEITURA MUNICIPAL DE NATAL</b> SECRETARIA MUNICIPAL DE MEIO AMBIENTE E URBANISMO</p>	LOCALIZAÇÃO MUNICIPAL:	<p>LEGENDA:</p> <ul style="list-style-type: none"> <li> VAZIO OU SEM DADOS - 5,60%</li> <li> COMERCIAL - 3,47%</li> <li> PREST.SERVICIOS - 2,80%</li> <li> INDUSTRIAL - 0,36%</li> <li> RESIDENCIAL - 87,77%</li> </ul>	<p>Projeção Universal Transversa de Mercator DATUM - SIRGAS 2000 UTM - Zona 25S</p>
	<p><b>MAPA DE USO E OCUPAÇÃO POR LOTE DO BAIRRO BOM PASTOR</b></p>		
<p>EQUIPE TÉCNICA DE ELABORAÇÃO: DGSIG - Departamento de Geoinformação e Sistema de Informação Geográfica Elaboração: DGSIG. Apoio: SEMUT.</p>	<p>DATA DE ELABORAÇÃO: JUNHO/2018</p> <p>FONTE: IBGE, SEMURB e SEMUT.</p>		<p>0 170 340 680 Meters</p>



<p><b>PREFEITURA MUNICIPAL DE NATAL</b> SECRETARIA MUNICIPAL DE MEIO AMBIENTE E URBANISMO</p>	LOCALIZAÇÃO MUNICIPAL:	<p>LEGENDA:</p> <ul style="list-style-type: none"> <li> VAZIO OU SEM DADOS - 5,48%</li> <li> COMERCIAL - 5,58%</li> <li> PREST.SERVICIOS - 4,87%</li> <li> INDUSTRIAL - 0,20%</li> <li> RESIDENCIAL - 83,85%</li> </ul>	<p>Projeção Universal Transversa de Mercator DATUM - SIRGAS 2000 UTM - Zona 25S</p>
	<p><b>MAPA DE USO E OCUPAÇÃO POR LOTE DO BAIRRO CIDADE DA ESPERANÇA</b></p>		
<p>EQUIPE TÉCNICA DE ELABORAÇÃO: DGSIG - Departamento de Geoinformação e Sistema de Informação Geográfica Elaboração: DGSIG. Apoio: SEMUT.</p>	<p>DATA DE ELABORAÇÃO: JUNHO/2018</p> <p>FONTE: IBGE, SEMURB e SEMUT.</p>		<p>0 90 180 360 Meters</p>



# USO BAIROS - OESTE

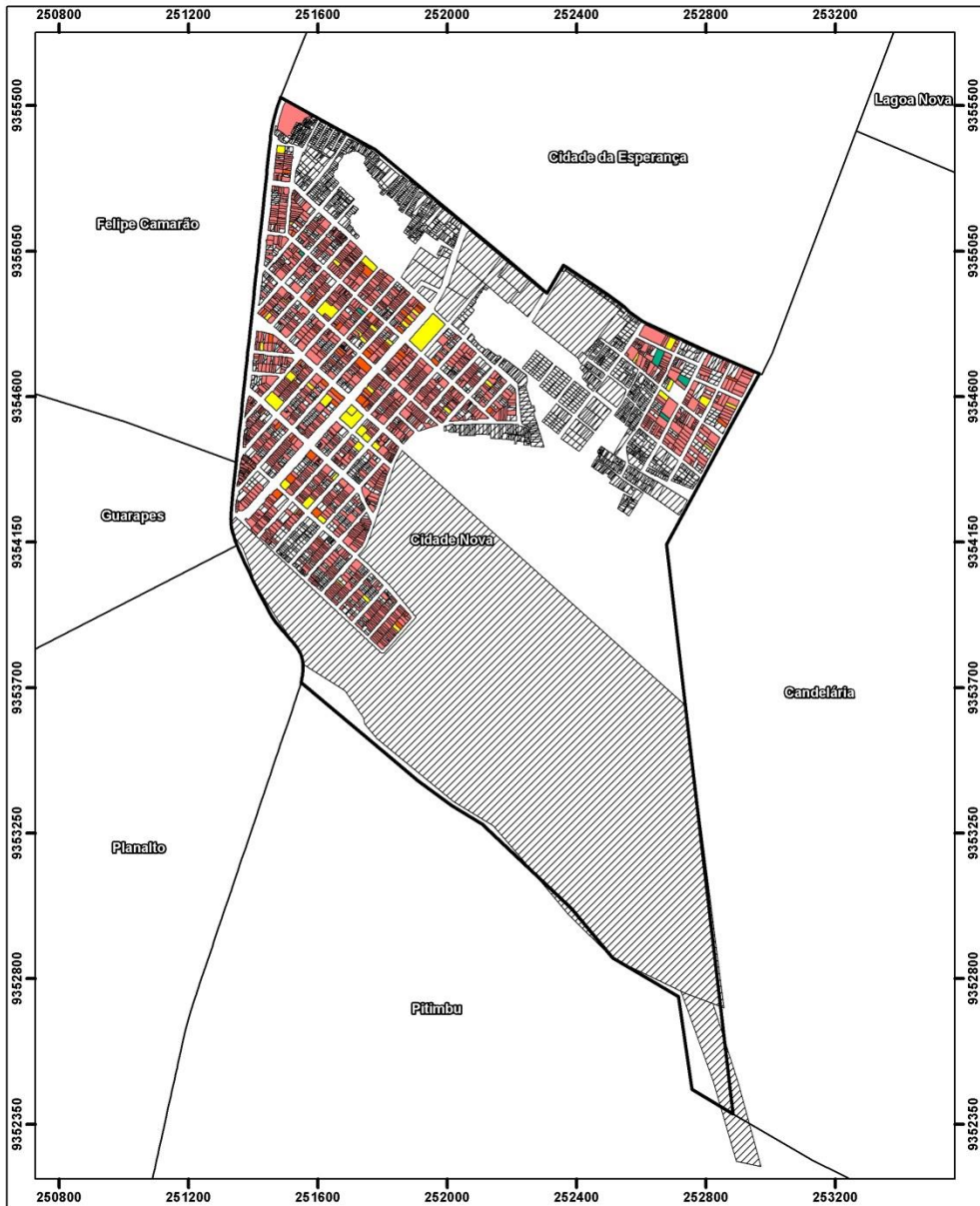

<p>PREFEITURA MUNICIPAL DE NATAL SECRETARIA MUNICIPAL DE MEIO AMBIENTE E URBANISMO</p>	<p>LOCALIZAÇÃO MUNICIPAL:</p>	<p>LEGENDA:</p> <ul style="list-style-type: none"> <li><span style="display: inline-block; width: 15px; height: 10px; border: 1px solid black; background: repeating-linear-gradient(45deg, transparent, transparent 2px, black 2px, black 4px);"></span> VAZIO OU SEM DADOS - 53,34%</li> <li><span style="display: inline-block; width: 15px; height: 10px; background-color: red;"></span> COMERCIAL - 43,66%</li> <li><span style="display: inline-block; width: 15px; height: 10px; background-color: green;"></span> INDUSTRIAL - 2,97%</li> <li><span style="display: inline-block; width: 15px; height: 10px; background-color: yellow;"></span> PREST.SERVICIOS - 0,03%</li> <li><span style="display: inline-block; width: 15px; height: 10px; background-color: blue;"></span> RESIDENCIAL - 0,03%</li> </ul>	<p>Projeção Universal Transversa de Mercator DATUM - SIRGAS 2000 UTM - Zona 25S</p>
<p>EQUIPE TÉCNICA DE ELABORAÇÃO: DGSIG - Departamento de Geoinformação e Sistema de Informação Geográfica Elaboração: DGSIG. Apoio: SEMUT.</p>	<p>DATA DE ELABORAÇÃO: JUNHO/2018</p> <p>FONTE: IBGE, SEMURB e SEMUT.</p>		

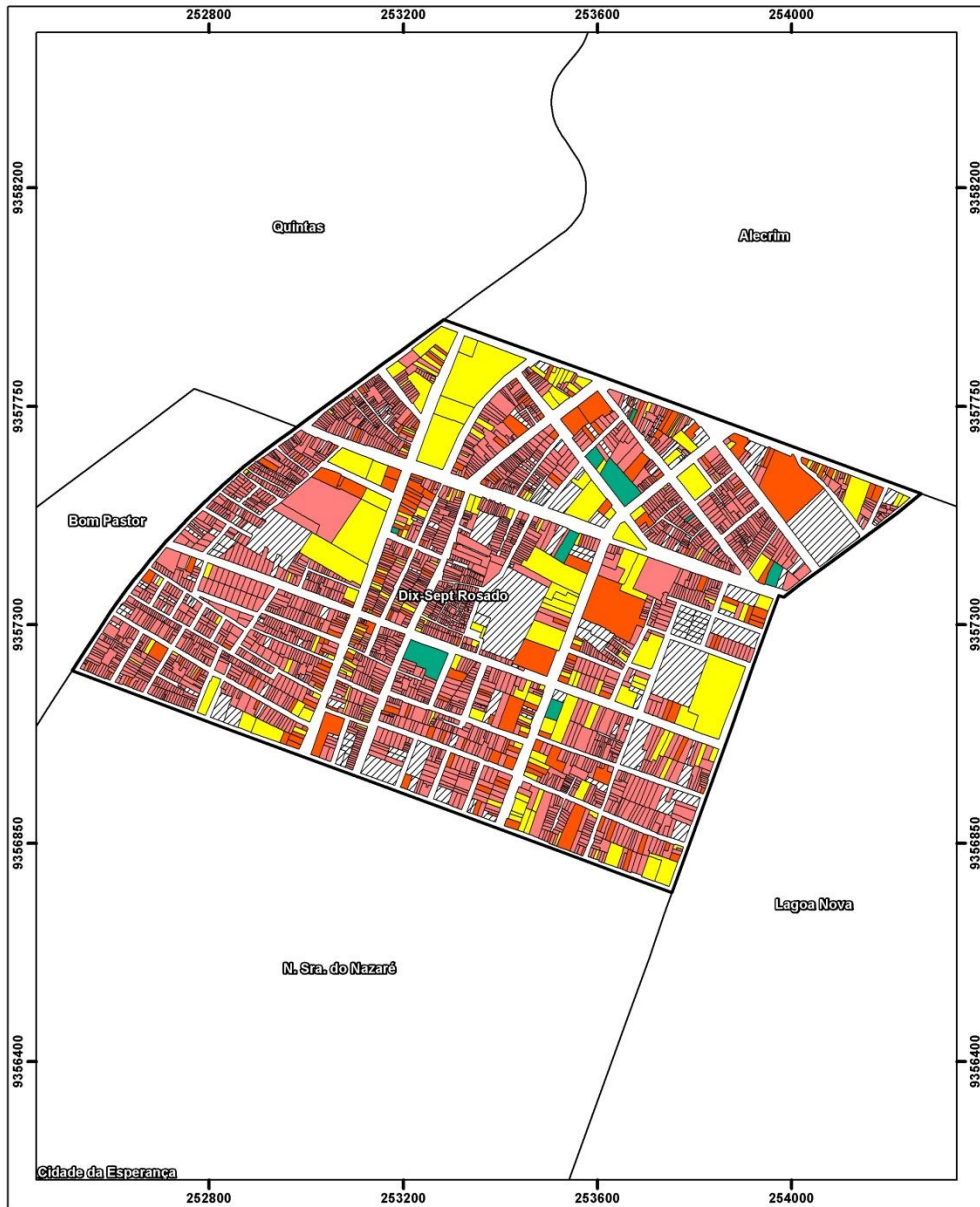

<p>PREFEITURA MUNICIPAL DE NATAL SECRETARIA MUNICIPAL DE MEIO AMBIENTE E URBANISMO</p>	<p>LOCALIZAÇÃO MUNICIPAL:</p>	<p>LEGENDA:</p> <ul style="list-style-type: none"> <li><span style="display: inline-block; width: 15px; height: 10px; border: 1px solid black; background: repeating-linear-gradient(45deg, transparent, transparent 2px, black 2px, black 4px);"></span> VAZIO OU SEM DADOS - 4,88%</li> <li><span style="display: inline-block; width: 15px; height: 10px; background-color: red;"></span> COMERCIAL - 6,62%</li> <li><span style="display: inline-block; width: 15px; height: 10px; background-color: yellow;"></span> PREST.SERVICIOS - 5,42%</li> <li><span style="display: inline-block; width: 15px; height: 10px; background-color: green;"></span> INDUSTRIAL - 0,26%</li> <li><span style="display: inline-block; width: 15px; height: 10px; background-color: blue;"></span> RESIDENCIAL - 82,83%</li> </ul>	<p>Projeção Universal Transversa de Mercator DATUM - SIRGAS 2000 UTM - Zona 25S</p>
<p>EQUIPE TÉCNICA DE ELABORAÇÃO: DGSIG - Departamento de Geoinformação e Sistema de Informação Geográfica Elaboração: DGSIG. Apoio: SEMUT.</p>	<p>DATA DE ELABORAÇÃO: JUNHO/2018</p> <p>FONTE: IBGE, SEMURB e SEMUT.</p>		



# USO BAIRROS - OESTE

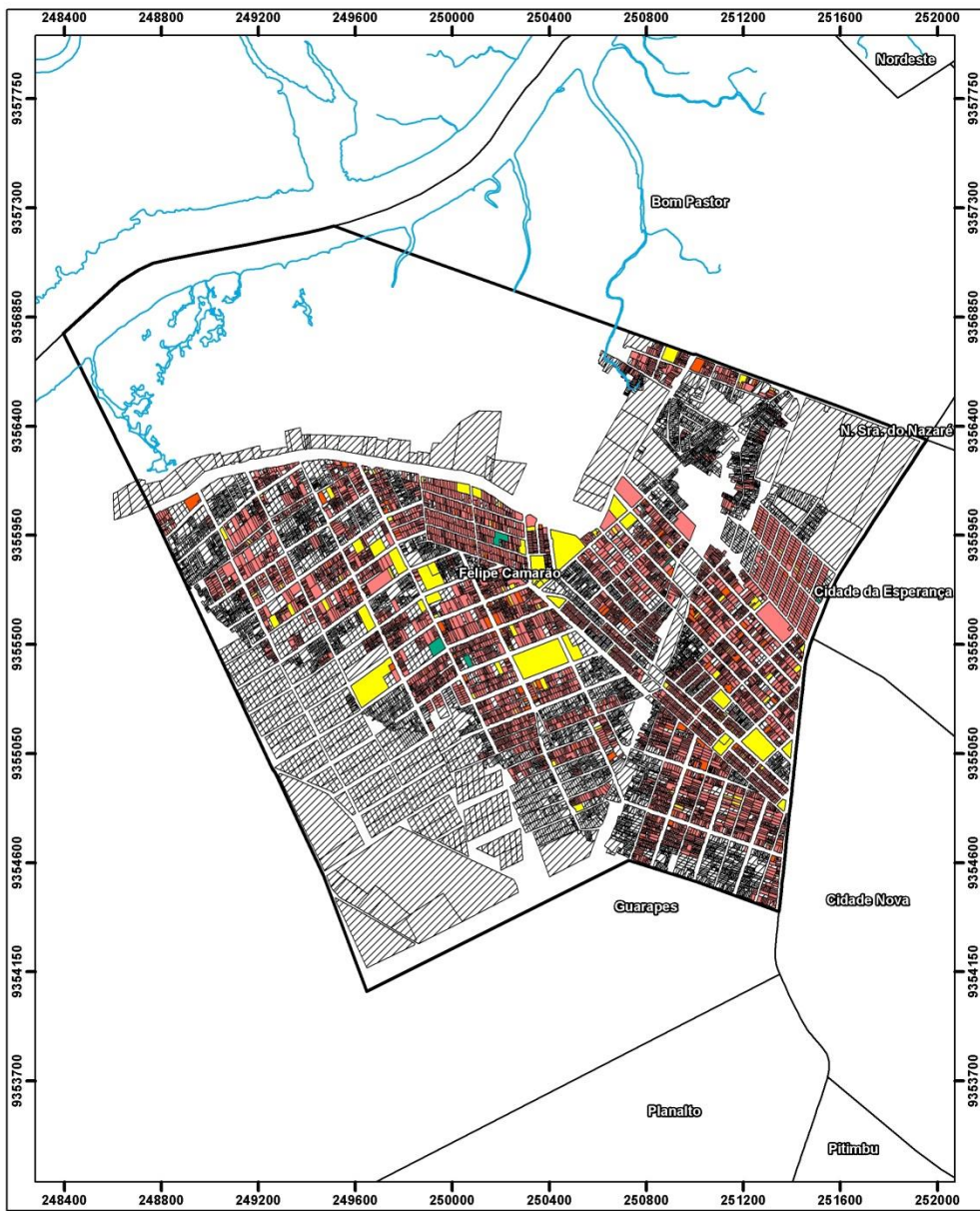

<p><b>PREFEITURA MUNICIPAL DE NATAL</b> SECRETARIA MUNICIPAL DE MEIO AMBIENTE E URBANISMO</p> <p><b>MAPA DE USO E OCUPAÇÃO POR LOTE DO BAIRRO FELIPE CAMARÃO</b></p>	<p>LOCALIZAÇÃO MUNICIPAL:</p>	<p>LEGENDA:</p> <table border="1"> <tr><td></td><td>VAZIO OU SEM DADOS - 47,14%</td></tr> <tr><td></td><td>COMERCIAL - 1,56%</td></tr> <tr><td></td><td>PREST.SERVICOS - 0,98%</td></tr> <tr><td></td><td>INDUSTRIAL - 0,04%</td></tr> <tr><td></td><td>RESIDENCIAL - 50,28%</td></tr> </table>		VAZIO OU SEM DADOS - 47,14%		COMERCIAL - 1,56%		PREST.SERVICOS - 0,98%		INDUSTRIAL - 0,04%		RESIDENCIAL - 50,28%	<p>Projeção Universal Transversa de Mercator DATUM - SIRGAS 2000 UTM - Zona 25S</p>
		VAZIO OU SEM DADOS - 47,14%											
	COMERCIAL - 1,56%												
	PREST.SERVICOS - 0,98%												
	INDUSTRIAL - 0,04%												
	RESIDENCIAL - 50,28%												
<p>EQUIPE TÉCNICA DE ELABORAÇÃO: DGSIG - Departamento de Geoinformação e Sistema de Informação Geográfica Elaboração: DGSIG. Apoio: SEMUT.</p>	<p>DATA DE ELABORAÇÃO: JUNHO/2018</p> <p>FONTE: IBGE, SEMURB e SEMUT.</p>	<p>ESCALA: 1:20.000</p> <p>MERIDIANO CENTRAL: 33W</p> <p>0 170 340 680 Meters</p>	<p>Projeção Universal Transversa de Mercator DATUM - SIRGAS 2000 UTM - Zona 25S</p>										

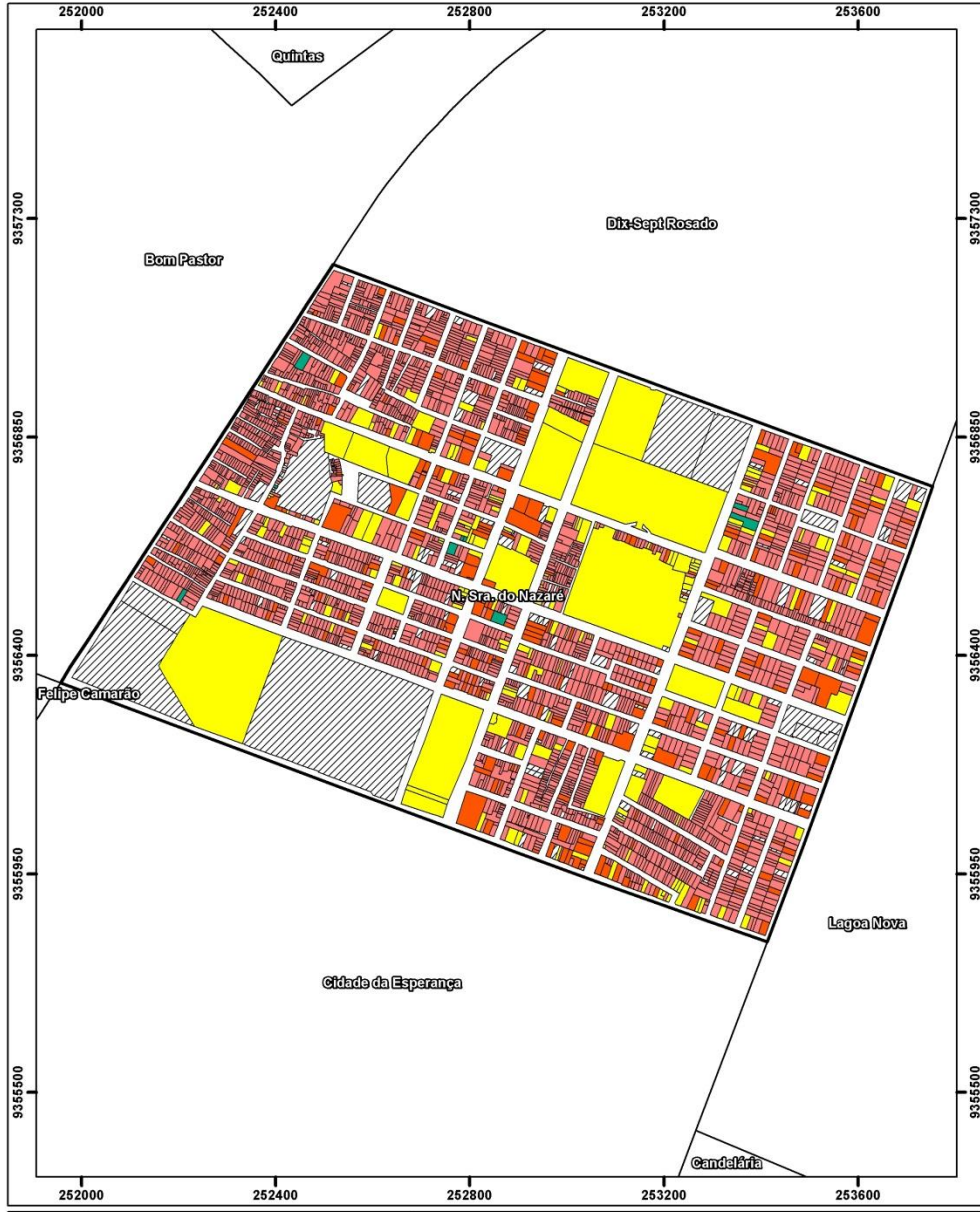

<p><b>PREFEITURA MUNICIPAL DE NATAL</b> SECRETARIA MUNICIPAL DE MEIO AMBIENTE E URBANISMO</p> <p><b>MAPA DE USO E OCUPAÇÃO POR LOTE DO BAIRRO NOSSA SENHORA DO NAZARÉ</b></p>	<p>LOCALIZAÇÃO MUNICIPAL:</p>	<p>LEGENDA:</p> <table border="1"> <tr><td></td><td>VAZIO OU SEM DADOS - 3,92%</td></tr> <tr><td></td><td>COMERCIAL - 8,05%</td></tr> <tr><td></td><td>PREST.SERVICOS - 5,93%</td></tr> <tr><td></td><td>INDUSTRIAL - 0,25%</td></tr> <tr><td></td><td>RESIDENCIAL - 81,85%</td></tr> </table>		VAZIO OU SEM DADOS - 3,92%		COMERCIAL - 8,05%		PREST.SERVICOS - 5,93%		INDUSTRIAL - 0,25%		RESIDENCIAL - 81,85%	<p>Projeção Universal Transversa de Mercator DATUM - SIRGAS 2000 UTM - Zona 25S</p>
		VAZIO OU SEM DADOS - 3,92%											
	COMERCIAL - 8,05%												
	PREST.SERVICOS - 5,93%												
	INDUSTRIAL - 0,25%												
	RESIDENCIAL - 81,85%												
<p>EQUIPE TÉCNICA DE ELABORAÇÃO: DGSIG - Departamento de Geoinformação e Sistema de Informação Geográfica Elaboração: DGSIG. Apoio: SEMUT.</p>	<p>DATA DE ELABORAÇÃO: JUNHO/2018</p> <p>FONTE: IBGE, SEMURB e SEMUT.</p>	<p>ESCALA: 1:10.000</p> <p>MERIDIANO CENTRAL: 33W</p> <p>0 85 170 340 Meters</p>	<p>Projeção Universal Transversa de Mercator DATUM - SIRGAS 2000 UTM - Zona 25S</p>										



# USO BAIROS - OESTE

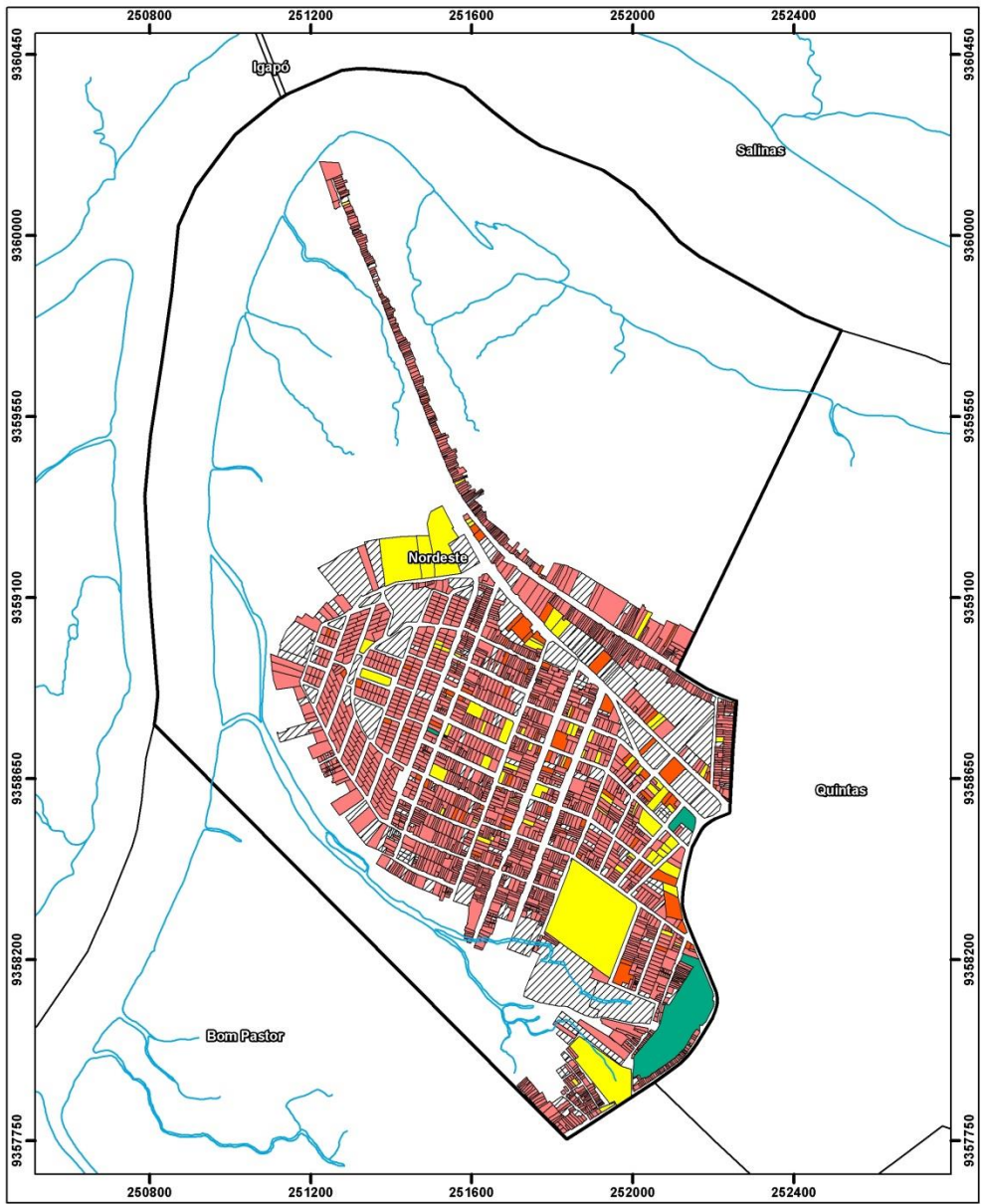

<p>PREFEITURA MUNICIPAL DE NATAL SECRETARIA MUNICIPAL DE MEIO AMBIENTE E URBANISMO</p>	<p>LOCALIZAÇÃO MUNICIPAL</p>	<p>LEGENDA:</p> <table border="1"> <tr> <td></td> <td>VAZIO OU SEM DADOS</td> <td>- 7,53%</td> </tr> <tr> <td></td> <td>COMERCIAL</td> <td>- 3,31%</td> </tr> <tr> <td></td> <td>INDUSTRIAL</td> <td>- 0,11%</td> </tr> <tr> <td></td> <td>PREST.SERVICOS</td> <td>- 2,73%</td> </tr> <tr> <td></td> <td>RESIDENCIAL</td> <td>- 86,32%</td> </tr> </table>		VAZIO OU SEM DADOS	- 7,53%		COMERCIAL	- 3,31%		INDUSTRIAL	- 0,11%		PREST.SERVICOS	- 2,73%		RESIDENCIAL	- 86,32%	<p>Projeção Universal Transversa de Mercator DATUM - SIRGAS 2000 UTM - Zona 25S</p>
				VAZIO OU SEM DADOS	- 7,53%													
	COMERCIAL	- 3,31%																
	INDUSTRIAL	- 0,11%																
	PREST.SERVICOS	- 2,73%																
	RESIDENCIAL	- 86,32%																
<p>MAPA USO E OCUPAÇÃO POR LOTE DO BAIRRO NORDESTE</p>	<p>Projeção Universal Transversa de Mercator DATUM - SIRGAS 2000 UTM - Zona 25S</p>																	
<p>EQUIPE TÉCNICA DE ELABORAÇÃO: DGSIG - Departamento de Geoinformação e Sistema de Informação Geográfica Elaboração: DGSIG Apoio: SEMUT.</p>	<p>DATA DE ELABORAÇÃO: JUNHO/2018</p> <p>FONTE: IBGE, SEMURB e SEMUT.</p>	<p>ESCALA: 1:12.000</p> <p>MERIDIANO CENTRAL: 33W</p> <p>0 100 200 400 Meters</p>	<p>Projeção Universal Transversa de Mercator DATUM - SIRGAS 2000 UTM - Zona 25S</p>															

# USO BAIROS - OESTE

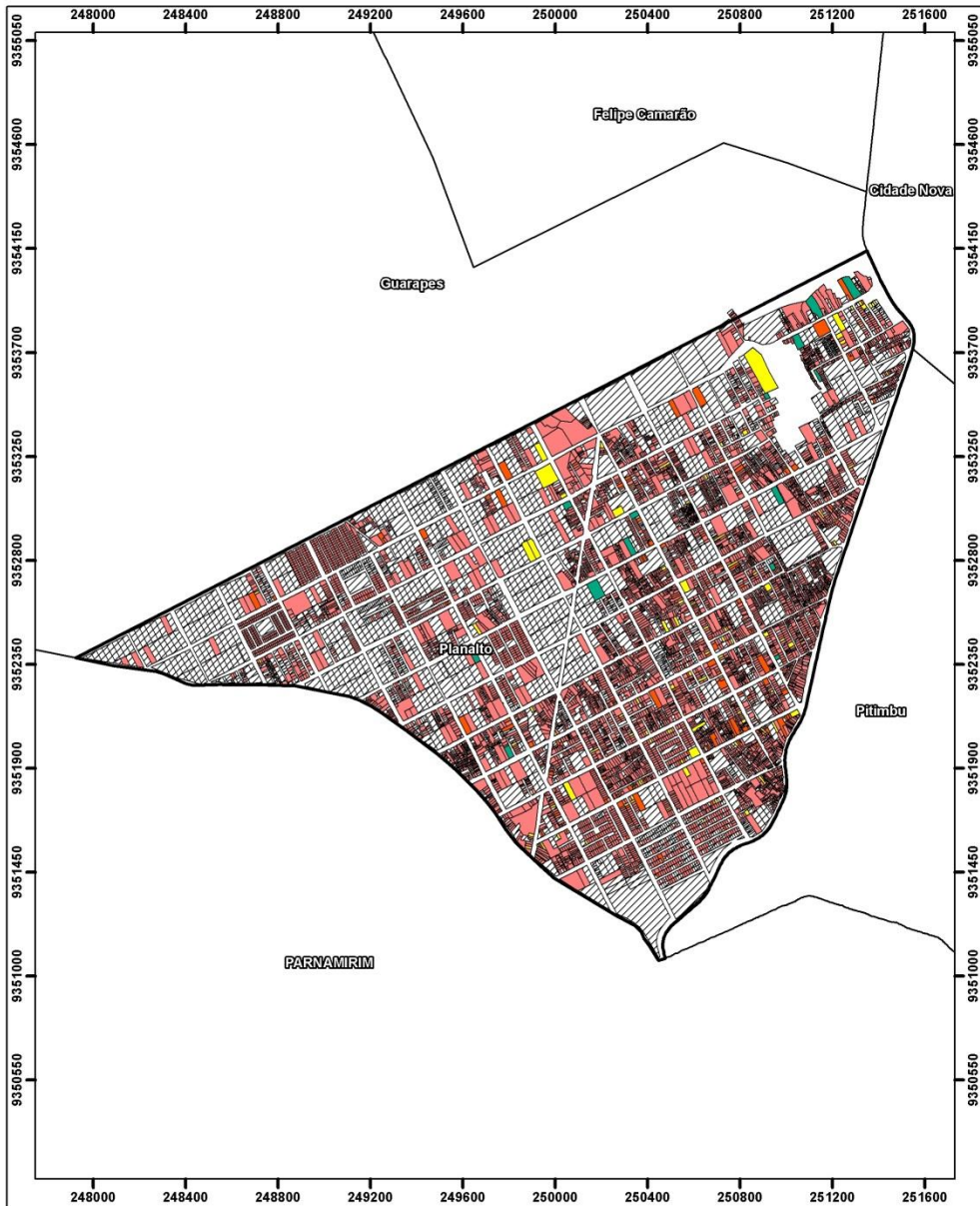

<p><b>PREFEITURA MUNICIPAL DE NATAL</b> SECRETARIA MUNICIPAL DE MEIO AMBIENTE E URBANISMO</p>	<p>LOCALIZAÇÃO MUNICIPAL:</p>	<p>LEGENDA:</p> <ul style="list-style-type: none"> <li> VAZIO OU SEM DADOS - 25,00%</li> <li> COMERCIAL - 1,90%</li> <li> INDUSTRIAL - 0,16%</li> <li> PREST.SERVICIOS - 1,15%</li> <li> RESIDENCIAL - 71,79%</li> </ul>	<p>Projeção Universal Transversa de Mercator DATUM - SIRGAS 2000 UTM - Zona 25S</p>
<p>EQUIPE TÉCNICA DE ELABORAÇÃO: DGSIG - Departamento de Geoinformação e Sistema de Informação Geográfica Elaboração: DGSIG. Apoio: SEMUT.</p>		<p>DATA DE ELABORAÇÃO: JUNHO/2018</p> <p>FONTE: IBGE, SEMURB e SEMUT.</p>	

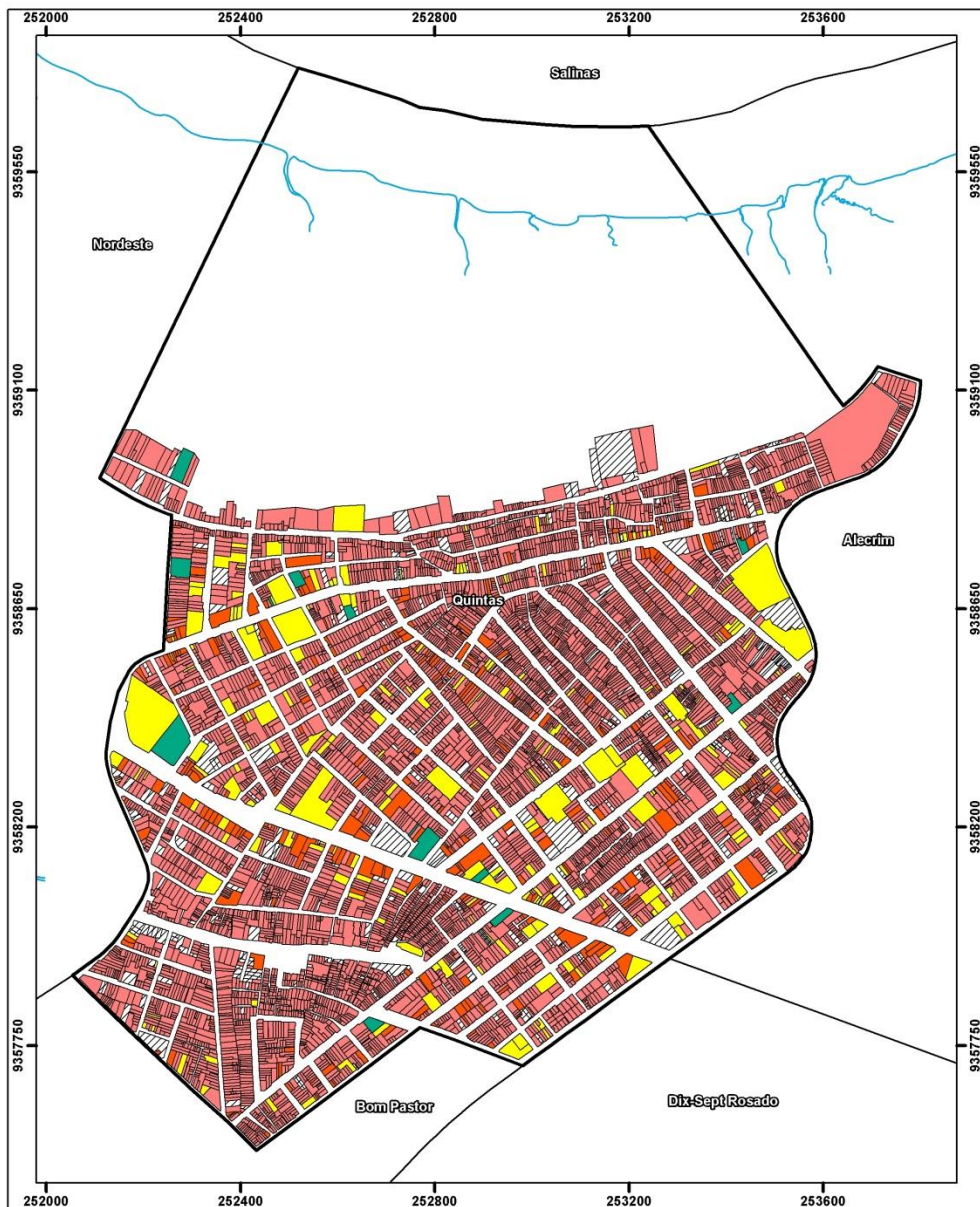

<p><b>PREFEITURA MUNICIPAL DE NATAL</b> SECRETARIA MUNICIPAL DE MEIO AMBIENTE E URBANISMO</p>	<p>LOCALIZAÇÃO MUNICIPAL:</p>	<p>LEGENDA:</p> <ul style="list-style-type: none"> <li> VAZIO OU SEM DADOS - 4,16%</li> <li> COMERCIAL - 4,24%</li> <li> PREST.SERVICIOS - 3,21%</li> <li> INDUSTRIAL - 0,18%</li> <li> RESIDENCIAL - 88,21%</li> </ul>	<p>Projeção Universal Transversa de Mercator DATUM - SIRGAS 2000 UTM - Zona 25S</p>
<p>EQUIPE TÉCNICA DE ELABORAÇÃO: DGSIG - Departamento de Geoinformação e Sistema de Informação Geográfica Elaboração: DGSIG. Apoio: SEMUT.</p>		<p>DATA DE ELABORAÇÃO: JUNHO/2018</p> <p>FONTE: IBGE, SEMURB e SEMUT.</p>	